| No. | 大分類 | 中分類 | 小分類 | 部品名称 | 型番 | 部品イメージ | 追加更新日時 |
|---|---|---|---|---|---|---|---|
| 1 | 空調機 | マルチ形パッケージエアコン(空冷HP) | マルチ形ＰＡＣ１方向カセット形 | **ビル用マルチ １方向カセット形室内機** | **PLFY-P36CLMG5** | 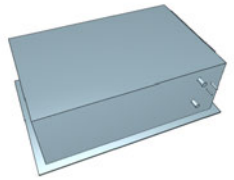 | 2018/10/31 |
| 2 | 空調機 | マルチ形パッケージエアコン(空冷HP) | マルチ形ＰＡＣ１方向カセット形 | **ビル用マルチ １方向カセット形室内機** | **PLFY-P45CLMG5** | 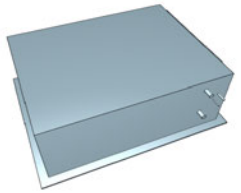 | 2018/10/31 |
| 3 | 空調機 | マルチ形パッケージエアコン(空冷HP) | マルチ形ＰＡＣ１方向カセット形 | **ビル用マルチ １方向カセット形室内機** | **PLFY-P56CLMG5** | 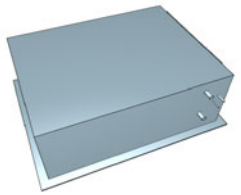 | 2018/10/31 |
| 4 | 空調機 | マルチ形パッケージエアコン(空冷HP) | マルチ形ＰＡＣ１方向カセット形 | **ビル用マルチ １方向カセット形室内機** | **PLFY-P71CLMG5** | 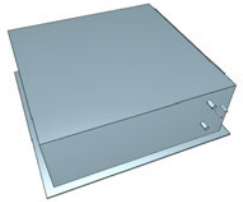 | 2018/10/31 |
| 5 | 空調機 | マルチ形パッケージエアコン(空冷HP) | マルチ形ＰＡＣ１方向カセット形 | **ビル用マルチ １方向カセット形室内機** | **PLFY-P80CLMG5** | 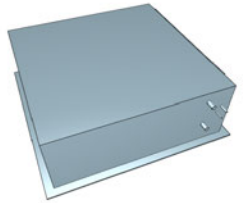 | 2018/10/31 |

| No. | 大分類 | 中分類 | 小分類 | 部品名称 | 型番 | 部品イメージ | 追加更新日時 |
|---|---|---|---|---|---|---|---|
| 6 | 空調機 | マルチ形パッケージエアコン(空冷HP) | マルチ形ＰＡＣ２方向カセット形 | **ビル用マルチ ２方向カセット形室内機** | **PLFY-P112LMG5** |  | 2018/10/31 |
| 7 | 空調機 | マルチ形パッケージエアコン(空冷HP) | マルチ形ＰＡＣ２方向カセット形 | **ビル用マルチ ２方向カセット形室内機** | **PLFY-P140LMG5** |  | 2018/10/31 |
| 8 | 空調機 | マルチ形パッケージエアコン(空冷HP) | マルチ形ＰＡＣ２方向カセット形 | **ビル用マルチ ２方向カセット形室内機** | **PLFY-P22LMG5** |  | 2018/10/31 |
| 9 | 空調機 | マルチ形パッケージエアコン(空冷HP) | マルチ形ＰＡＣ２方向カセット形 | **ビル用マルチ ２方向カセット形室内機** | **PLFY-P28LMG5** | 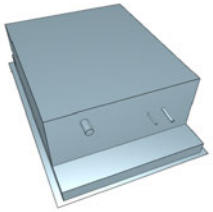 | 2018/10/31 |
| 10 | 空調機 | マルチ形パッケージエアコン(空冷HP) | マルチ形ＰＡＣ２方向カセット形 | **ビル用マルチ ２方向カセット形室内機** | **PLFY-P36LMG5** |  | 2018/10/31 |

| No. | 大分類 | 中分類 | 小分類 | 部品名称 | 型番 | 部品イメージ | 追加更新日時 |
|---|---|---|---|---|---|---|---|
| 11 | 空調機 | マルチ形パッケージエアコン(空冷HP) | マルチ形ＰＡＣ２方向カセット形 | **ビル用マルチ ２方向カセット形室内機** | **PLFY-P45LMG5** |  | 2018/10/31 |
| 12 | 空調機 | マルチ形パッケージエアコン(空冷HP) | マルチ形ＰＡＣ２方向カセット形 | **ビル用マルチ ２方向カセット形室内機** | **PLFY-P56LMG5** | 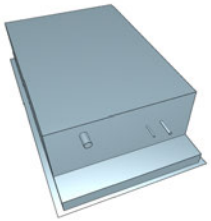 | 2018/10/31 |
| 13 | 空調機 | マルチ形パッケージエアコン(空冷HP) | マルチ形ＰＡＣ２方向カセット形 | **ビル用マルチ ２方向カセット形室内機** | **PLFY-P71LMG5** | 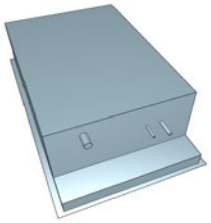 | 2018/10/31 |
| 14 | 空調機 | マルチ形パッケージエアコン(空冷HP) | マルチ形ＰＡＣ２方向カセット形 | **ビル用マルチ ２方向カセット形室内機** | **PLFY-P80LMG5** |  | 2018/10/31 |
| 15 | 空調機 | マルチ形パッケージエアコン(空冷HP) | マルチ形ＰＡＣ２方向カセット形 | **ビル用マルチ ２方向カセット形室内機** | **PLFY-P90LMG5** |  | 2018/10/31 |

| No. | 大分類 | 中分類 | 小分類 | 部品名称 | 型番 | 部品イメージ | 追加更新日時 |
|---|---|---|---|---|---|---|---|
| 16 | 空調機 | マルチ形パッケージエアコン(空冷HP) | マルチ形ＰＡＣ天井ビルトイン形 | **ビル用マルチ 天井ビルトイン形室内機** | **PDFY-P112GMG5** | 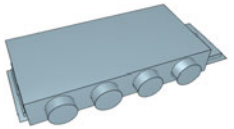 | 2018/10/31 |
| 17 | 空調機 | マルチ形パッケージエアコン(空冷HP) | マルチ形ＰＡＣ天井ビルトイン形 | **ビル用マルチ 天井ビルトイン形室内機** | **PDFY-P140GMG5** | 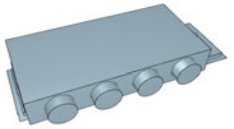 | 2018/10/31 |
| 18 | 空調機 | マルチ形パッケージエアコン(空冷HP) | マルチ形ＰＡＣ天井ビルトイン形 | **ビル用マルチ 天井ビルトイン形室内機** | **PDFY-P22GMG5** | 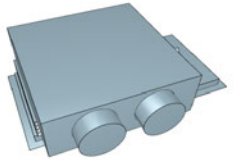 | 2018/10/31 |
| 19 | 空調機 | マルチ形パッケージエアコン(空冷HP) | マルチ形ＰＡＣ天井ビルトイン形 | **ビル用マルチ 天井ビルトイン形室内機** | **PDFY-P28GMG5** | 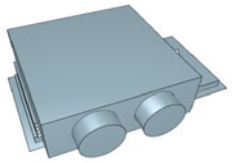 | 2018/10/31 |
| 20 | 空調機 | マルチ形パッケージエアコン(空冷HP) | マルチ形ＰＡＣ天井ビルトイン形 | **ビル用マルチ 天井ビルトイン形室内機** | **PDFY-P36GMG5** | 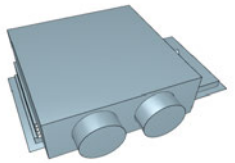 | 2018/10/31 |

| No. | 大分類 | 中分類 | 小分類 | 部品名称 | 型番 | 部品イメージ | 追加更新日時 |
|---|---|---|---|---|---|---|---|
| 21 | 空調機 | マルチ形パッケージエアコン(空冷HP) | マルチ形ＰＡＣ天井ビルトイン形 | **ビル用マルチ 天井ビルトイン形室内機** | **PDFY-P45GMG5** | 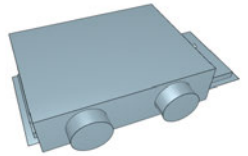 | 2018/10/31 |
| 22 | 空調機 | マルチ形パッケージエアコン(空冷HP) | マルチ形ＰＡＣ天井ビルトイン形 | **ビル用マルチ 天井ビルトイン形室内機** | **PDFY-P56GMG5** | 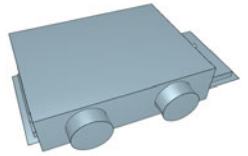 | 2018/10/31 |
| 23 | 空調機 | マルチ形パッケージエアコン(空冷HP) | マルチ形ＰＡＣ天井ビルトイン形 | **ビル用マルチ 天井ビルトイン形室内機** | **PDFY-P71GMG5** | 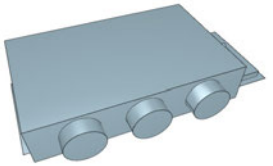 | 2018/10/31 |
| 24 | 空調機 | マルチ形パッケージエアコン(空冷HP) | マルチ形ＰＡＣ天井ビルトイン形 | **ビル用マルチ 天井ビルトイン形室内機** | **PDFY-P80GMG5** | 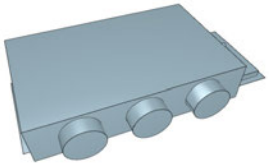 | 2018/10/31 |
| 25 | 空調機 | マルチ形パッケージエアコン(空冷HP) | マルチ形ＰＡＣ天井ビルトイン形 | **ビル用マルチ 天井ビルトイン形室内機** | **PDFY-P90GMG5** | 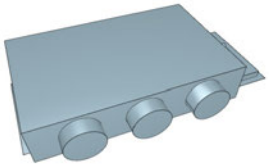 | 2018/10/31 |

| No. | 大分類 | 中分類 | 小分類 | 部品名称 | 型番 | 部品イメージ | 追加更新日時 |
|---|---|---|---|---|---|---|---|
| 26 | 空調機 | マルチ形パッケージエアコン(空冷HP) | マルチ形ＰＡＣ壁ビルトイン形 | **ビル用マルチ 壁ビルトイン形室内機** | **PFFY-P112RMG5** |  | 2018/10/31 |
| 27 | 空調機 | マルチ形パッケージエアコン(空冷HP) | マルチ形ＰＡＣ壁ビルトイン形 | **ビル用マルチ 壁ビルトイン形室内機** | **PFFY-P140RMG5** |  | 2018/10/31 |
| 28 | 空調機 | マルチ形パッケージエアコン(空冷HP) | マルチ形ＰＡＣ壁ビルトイン形 | **ビル用マルチ 壁ビルトイン形室内機** | **PFFY-P224RMG5** |  | 2018/10/31 |
| 29 | 空調機 | マルチ形パッケージエアコン(空冷HP) | マルチ形ＰＡＣ壁ビルトイン形 | **ビル用マルチ 壁ビルトイン形室内機** | **PFFY-P280RMG5** |  | 2018/10/31 |
| 30 | 空調機 | マルチ形パッケージエアコン(空冷HP) | マルチ形ＰＡＣ壁ビルトイン形 | **ビル用マルチ 壁ビルトイン形室内機** | **PFFY-P280RMG5-F** |  | 2018/10/31 |

| No. | 大分類 | 中分類 | 小分類 | 部品名称 | 型番 | 部品イメージ | 追加更新日時 |
|---|---|---|---|---|---|---|---|
| 31 | 空調機 | マルチ形パッケージエアコン(空冷HP) | マルチ形ＰＡＣ天井埋込形 | **ビル用マルチ 天井埋込形室内機** | **PEFY-P45MG5** | 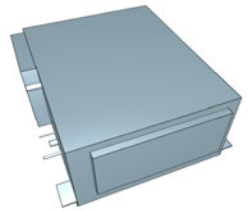 | 2018/10/31 |
| 32 | 空調機 | マルチ形パッケージエアコン(空冷HP) | マルチ形ＰＡＣ天井埋込形 | **ビル用マルチ 天井埋込形室内機** | **PEFY-P56MG5** | 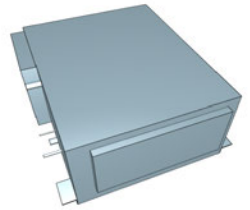 | 2018/10/31 |
| 33 | 空調機 | マルチ形パッケージエアコン(空冷HP) | マルチ形ＰＡＣ天井埋込形 | **ビル用マルチ 天井埋込形室内機** | **PEFY-P71MG5** | 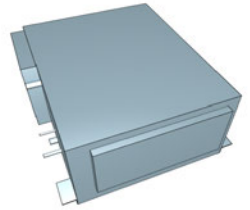 | 2018/10/31 |
| 34 | 空調機 | マルチ形パッケージエアコン(空冷HP) | マルチ形ＰＡＣ天井埋込形 | **ビル用マルチ 天井埋込形室内機** | **PEFY-P80MG5** | 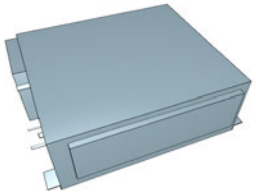 | 2018/10/31 |
| 35 | 空調機 | マルチ形パッケージエアコン(空冷HP) | マルチ形ＰＡＣ天井埋込形 | **ビル用マルチ 天井埋込形室内機** | **PEFY-P90MG5** | 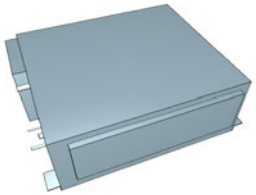 | 2018/10/31 |

| No. | 大分類 | 中分類 | 小分類 | 部品名称 | 型番 | 部品イメージ | 追加更新日時 |
|---|---|---|---|---|---|---|---|
| 36 | 空調機 | マルチ形パッケージエアコン(空冷HP) | マルチ形ＰＡＣ天井埋込形 | **ビル用マルチ 天井埋込形室内機** | **PEFY-P112MG5** | 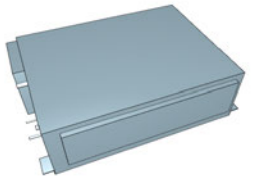 | 2018/10/31 |
| 37 | 空調機 | マルチ形パッケージエアコン(空冷HP) | マルチ形ＰＡＣ天井埋込形 | **ビル用マルチ 天井埋込形室内機** | **PEFY-P140MG5** | 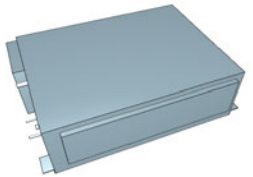 | 2018/10/31 |
| 38 | 空調機 | マルチ形パッケージエアコン(空冷HP) | マルチ形ＰＡＣ天井埋込形 | **ビル用マルチ 天井埋込形室内機** | **PEFY-P160MG5** | 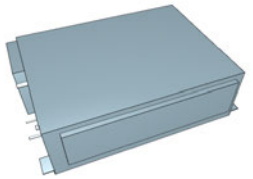 | 2018/10/31 |
| 39 | 空調機 | マルチ形パッケージエアコン(空冷HP) | マルチ形ＰＡＣ天井埋込形 | **ビル用マルチ 天井埋込形室内機** | **PEFY-P224MG5** | 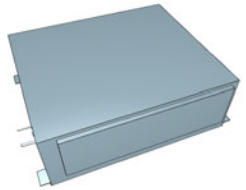 | 2018/10/31 |
| 40 | 空調機 | マルチ形パッケージエアコン(空冷HP) | マルチ形ＰＡＣ天井埋込形 | **ビル用マルチ 天井埋込形室内機** | **PEFY-P280MG5** | 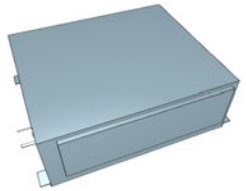 | 2018/10/31 |

| No. | 大分類 | 中分類 | 小分類 | 部品名称 | 型番 | 部品イメージ | 追加更新日時 |
|---|---|---|---|---|---|---|---|
| 41 | 空調機 | マルチ形パッケージエアコン(空冷HP) | マルチ形ＰＡＣ天井埋込形 | **ビル用マルチ 天井埋込形室内機** | **PEFY-P45MG5-J** | 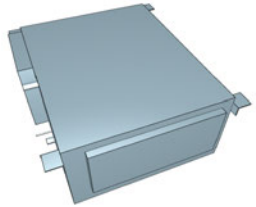 | 2018/10/31 |
| 42 | 空調機 | マルチ形パッケージエアコン(空冷HP) | マルチ形ＰＡＣ天井埋込形 | **ビル用マルチ 天井埋込形室内機** | **PEFY-P56MG5-J** | 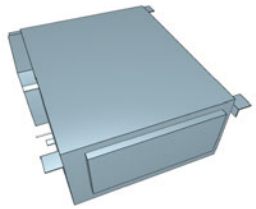 | 2018/10/31 |
| 43 | 空調機 | マルチ形パッケージエアコン(空冷HP) | マルチ形ＰＡＣ天井埋込形 | **ビル用マルチ 天井埋込形室内機** | **PEFY-P71MG5-J** | 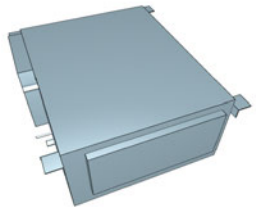 | 2018/10/31 |
| 44 | 空調機 | マルチ形パッケージエアコン(空冷HP) | マルチ形ＰＡＣ天井埋込形 | **ビル用マルチ 天井埋込形室内機** | **PEFY-P80MG5-J** | 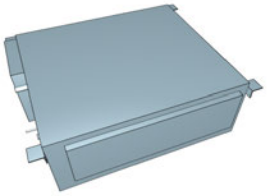 | 2018/10/31 |
| 45 | 空調機 | マルチ形パッケージエアコン(空冷HP) | マルチ形ＰＡＣ天井埋込形 | **ビル用マルチ 天井埋込形室内機** | **PEFY-P90MG5-J** | 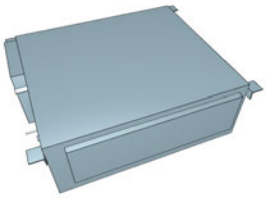 | 2018/10/31 |

| No. | 大分類 | 中分類 | 小分類 | 部品名称 | 型番 | 部品イメージ | 追加更新日時 |
|---|---|---|---|---|---|---|---|
| 46 | 空調機 | マルチ形パッケージエアコン(空冷HP) | マルチ形ＰＡＣ天井埋込形 | **ビル用マルチ 天井埋込形室内機** | **PEFY-P112MG5-J** | 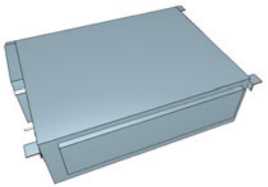 | 2018/10/31 |
| 47 | 空調機 | マルチ形パッケージエアコン(空冷HP) | マルチ形ＰＡＣ天井埋込形 | **ビル用マルチ 天井埋込形室内機** | **PEFY-P140MG5-J** | 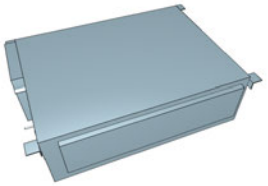 | 2018/10/31 |
| 48 | 空調機 | マルチ形パッケージエアコン(空冷HP) | マルチ形ＰＡＣ天井埋込形 | **ビル用マルチ 天井埋込形室内機** | **PEFY-P160MG5-J** | 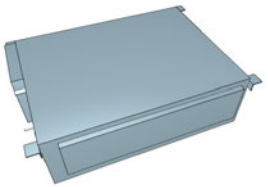 | 2018/10/31 |
| 49 | 空調機 | マルチ形パッケージエアコン(空冷HP) | マルチ形ＰＡＣ天井埋込形 | **ビル用マルチ 天井埋込形室内機** | **PEFY-P22MLG5** | 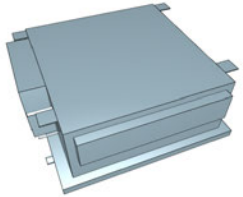 | 2018/10/31 |
| 50 | 空調機 | マルチ形パッケージエアコン(空冷HP) | マルチ形ＰＡＣ天井埋込形 | **ビル用マルチ 天井埋込形室内機** | **PEFY-P28MLG5** | 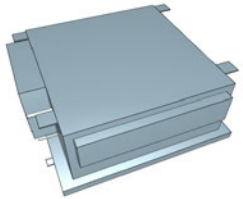 | 2018/10/31 |

| No. | 大分類 | 中分類 | 小分類 | 部品名称 | 型番 | 部品イメージ | 追加更新日時 |
|---|---|---|---|---|---|---|---|
| 51 | 空調機 | マルチ形パッケージエアコン(空冷HP) | マルチ形ＰＡＣ天井埋込形 | **ビル用マルチ 天井埋込形室内機** | **PEFY-P36MLG5** | 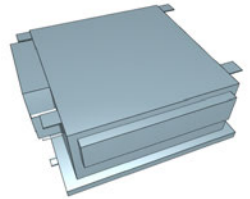 | 2018/10/31 |
| 52 | 空調機 | マルチ形パッケージエアコン(空冷HP) | マルチ形ＰＡＣ天井埋込形 | **ビル用マルチ 天井埋込形室内機** | **PEFY-P22MLG5-R** | 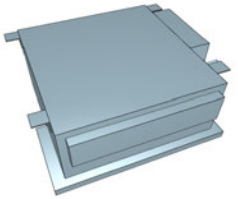 | 2018/10/31 |
| 53 | 空調機 | マルチ形パッケージエアコン(空冷HP) | マルチ形ＰＡＣ天井埋込形 | **ビル用マルチ 天井埋込形室内機** | **PEFY-P28MLG5-R** | 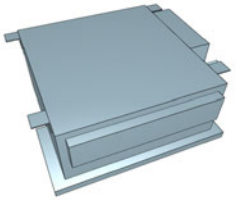 | 2018/10/31 |
| 54 | 空調機 | マルチ形パッケージエアコン(空冷HP) | マルチ形ＰＡＣ天井埋込形 | **ビル用マルチ 天井埋込形室内機** | **PEFY-P36MLG5-R** | 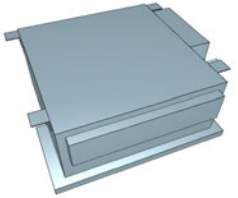 | 2018/10/31 |
| 55 | 空調機 | マルチ形パッケージエアコン(空冷HP) | マルチ形ＰＡＣ天井埋込形 | **ビル用マルチ 天井埋込形室内機** | **GE-P1080MG5** | 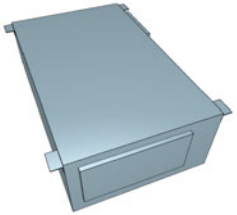 | 2018/10/31 |

| No. | 大分類 | 中分類 | 小分類 | 部品名称 | 型番 | 部品イメージ | 追加更新日時 |
|---|---|---|---|---|---|---|---|
| 56 | 空調機 | マルチ形パッケージエアコン(空冷HP) | マルチ形ＰＡＣ天井埋込形 | **ビル用マルチ 天井埋込形室内機** | **GE-P1680MG5** | 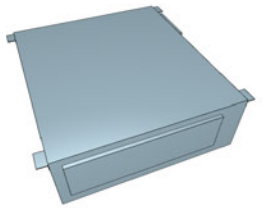 | 2018/10/31 |
| 57 | 空調機 | マルチ形パッケージエアコン(空冷HP) | マルチ形ＰＡＣ天井埋込形 | **ビル用マルチ 天井埋込形室内機** | **GE-P2100MG5** | 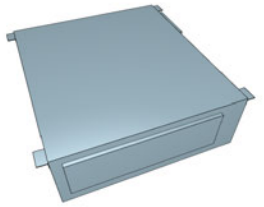 | 2018/10/31 |
| 58 | 空調機 | マルチ形パッケージエアコン(空冷HP) | マルチ形ＰＡＣ天井埋込形 | **ビル用マルチ 天井埋込形室内機** | **PEFY-P90MG5-F** | 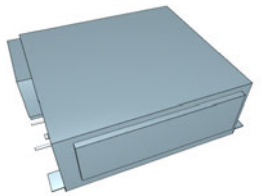 | 2018/10/31 |
| 59 | 空調機 | マルチ形パッケージエアコン(空冷HP) | マルチ形ＰＡＣ天井埋込形 | **ビル用マルチ 天井埋込形室内機** | **PEFY-P112MG5-F** | 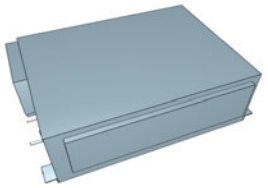 | 2018/10/31 |
| 60 | 空調機 | マルチ形パッケージエアコン(空冷HP) | マルチ形ＰＡＣ天井埋込形 | **ビル用マルチ 天井埋込形室内機** | **PEFY-P140MG5-F** | 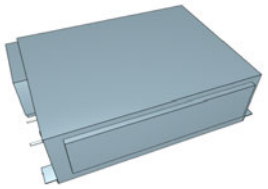 | 2018/10/31 |

| No. | 大分類 | 中分類 | 小分類 | 部品名称 | 型番 | 部品イメージ | 追加更新日時 |
|---|---|---|---|---|---|---|---|
| 61 | 空調機 | マルチ形パッケージエアコン(空冷HP) | マルチ形ＰＡＣ天井埋込形 | **ビル用マルチ 天井埋込形室内機** | **PEFY-P160MG5-F** | 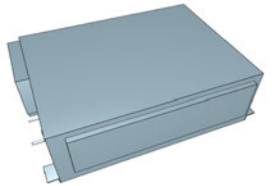 | 2018/10/31 |
| 62 | 空調機 | マルチ形パッケージエアコン(空冷HP) | マルチ形ＰＡＣ天井埋込形 | **ビル用マルチ 天井埋込形室内機** | **PEFY-P224MG5-F** | 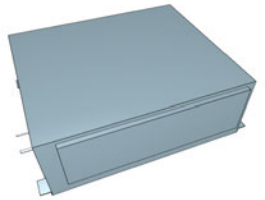 | 2018/10/31 |
| 63 | 空調機 | マルチ形パッケージエアコン(空冷HP) | マルチ形ＰＡＣ天井埋込形 | **ビル用マルチ 天井埋込形室内機** | **PEFY-P280MG5-F** | 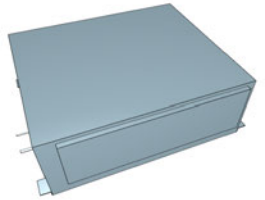 | 2018/10/31 |
| 64 | 空調機 | マルチ形パッケージエアコン(空冷HP) | マルチ形ＰＡＣ床置直吹形 | **ビル用マルチ 床置形室内機** | **PFFY-P28LEMG5** |  | 2018/10/31 |
| 65 | 空調機 | マルチ形パッケージエアコン(空冷HP) | マルチ形ＰＡＣ床置直吹形 | **ビル用マルチ 床置埋込形室内機** | **PFFY-P28LRMG5** | 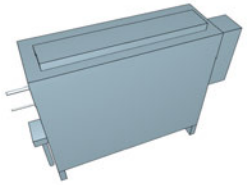 | 2018/10/31 |

| No. | 大分類 | 中分類 | 小分類 | 部品名称 | 型番 | 部品イメージ | 追加更新日時 |
|---|---|---|---|---|---|---|---|
| 66 | 空調機 | マルチ形パッケージエアコン(空冷HP) | マルチ形ＰＡＣ床置直吹形 | **ビル用マルチ 床置形室内機** | **PFFY-P36LEMG5** |  | 2018/10/31 |
| 67 | 空調機 | マルチ形パッケージエアコン(空冷HP) | マルチ形ＰＡＣ床置直吹形 | **ビル用マルチ 床置埋込形室内機** | **PFFY-P36LRMG5** |  | 2018/10/31 |
| 68 | 空調機 | マルチ形パッケージエアコン(空冷HP) | マルチ形ＰＡＣ床置直吹形 | **ビル用マルチ 床置形室内機** | **PFFY-P45LEMG5** |  | 2018/10/31 |
| 69 | 空調機 | マルチ形パッケージエアコン(空冷HP) | マルチ形ＰＡＣ床置直吹形 | **ビル用マルチ 床置埋込形室内機** | **PFFY-P45LRMG5** |  | 2018/10/31 |
| 70 | 空調機 | マルチ形パッケージエアコン(空冷HP) | マルチ形ＰＡＣ床置直吹形 | **ビル用マルチ 床置形室内機** | **PFFY-P56LEMG5** |  | 2018/10/31 |

| No. | 大分類 | 中分類 | 小分類 | 部品名称 | 型番 | 部品イメージ | 追加更新日時 |
|---|---|---|---|---|---|---|---|
| 71 | 空調機 | マルチ形パッケージエアコン(空冷HP) | マルチ形ＰＡＣ床置直吹形 | **ビル用マルチ 床置埋込形室内機** | **PFFY-P56LRMG5** |  | 2018/10/31 |
| 72 | 空調機 | マルチ形パッケージエアコン(空冷HP) | マルチ形ＰＡＣ床置直吹形 | **ビル用マルチ 床置形室内機** | **PFFY-P71LEMG5** |  | 2018/10/31 |
| 73 | 空調機 | マルチ形パッケージエアコン(空冷HP) | マルチ形ＰＡＣ床置直吹形 | **ビル用マルチ 床置埋込形室内機** | **PFFY-P71LRMG5** |  | 2018/10/31 |
| 74 | 空調機 | マルチ形パッケージエアコン(空冷HP) | マルチ形ＰＡＣ床置ダクト形 | **ビル用マルチ 床置ダクト形室内機** | **PFFY-P224DMG5** |  | 2018/10/31 |
| 75 | 空調機 | マルチ形パッケージエアコン(空冷HP) | マルチ形ＰＡＣ床置ダクト形 | **ビル用マルチ 床置ダクト形室内機** | **PFFY-P280DMG5** |  | 2018/10/31 |

| No. | 大分類 | 中分類 | 小分類 | 部品名称 | 型番 | 部品イメージ | 追加更新日時 |
|---|---|---|---|---|---|---|---|
| 76 | 空調機 | マルチ形パッケージエアコン(空冷HP) | マルチ形ＰＡＣ床置ダクト形 | **ビル用マルチ 床置ダクト形室内機** | **PFFY-P450DMG5** |  | 2018/10/31 |
| 77 | 空調機 | マルチ形パッケージエアコン(空冷HP) | マルチ形ＰＡＣ床置ダクト形 | **ビル用マルチ 床置ダクト形室内機** | **PFFY-P560DMG5** |  | 2018/10/31 |
| 78 | 空調機 | マルチ形パッケージエアコン(室外機) | マルチ形ＰＡＣ室外機空冷ＨＰ | **ビル用マルチ Ｙ ＧＲシリーズ室外機** | **PUHY-EP140DMG5** |  | 2018/10/31 |
| 79 | 空調機 | マルチ形パッケージエアコン(室外機) | マルチ形ＰＡＣ室外機空冷ＨＰ | **ビル用マルチ Ｙ ＧＲシリーズ室外機** | **PUHY-EP160DMG5** |  | 2018/10/31 |
| 80 | 空調機 | マルチ形パッケージエアコン(室外機) | マルチ形ＰＡＣ室外機空冷ＨＰ | **ビル用マルチ Ｙ ＧＲシリーズ室外機** | **PUHY-EP224DMG5** |  | 2018/10/31 |

| No. | 大分類 | 中分類 | 小分類 | 部品名称 | 型番 | 部品イメージ | 追加更新日時 |
|---|---|---|---|---|---|---|---|
| 81 | 空調機 | マルチ形パッケージエアコン(室外機) | マルチ形ＰＡＣ室外機空冷ＨＰ | **ビル用マルチ Ｙ ＧＲシリーズ室外機** | **PUHY-EP280DMG5** |  | 2018/10/31 |
| 82 | 空調機 | マルチ形パッケージエアコン(室外機) | マルチ形ＰＡＣ室外機空冷ＨＰ | **ビル用マルチ Ｙ ＧＲシリーズ室外機** | **PUHY-EP335DMG5** |  | 2018/10/31 |
| 83 | 空調機 | マルチ形パッケージエアコン(室外機) | マルチ形ＰＡＣ室外機空冷ＨＰ | **ビル用マルチ Ｙ ＧＲシリーズ室外機** | **PUHY-EP400DMG5** |  | 2018/10/31 |
| 84 | 空調機 | マルチ形パッケージエアコン(室外機) | マルチ形ＰＡＣ室外機空冷ＨＰ | **ビル用マルチ Ｙ ＧＲシリーズ室外機** | **PUHY-EP450DMG5** |  | 2018/10/31 |
| 85 | 空調機 | マルチ形パッケージエアコン(室外機) | マルチ形ＰＡＣ室外機空冷ＨＰ | **ビル用マルチ Ｙ ＧＲシリーズ室外機** | **PUHY-EP500DMG5** |  | 2018/10/31 |

| No. | 大分類 | 中分類 | 小分類 | 部品名称 | 型番 | 部品イメージ | 追加更新日時 |
|---|---|---|---|---|---|---|---|
| 86 | 空調機 | マルチ形パッケージエアコン(室外機) | マルチ形ＰＡＣ室外機空冷ＨＰ | **ビル用マルチ Ｙ ＧＲシリーズ室外機** | **PUHY-EP560DMG5** |  | 2018/10/31 |
| 87 | 空調機 | マルチ形パッケージエアコン(室外機) | マルチ形ＰＡＣ室外機空冷ＨＰ | **ビル用マルチ グランマルチシリーズ室外機** | **PUHY-GP224DMG5** |  | 2018/10/31 |
| 88 | 空調機 | マルチ形パッケージエアコン(室外機) | マルチ形ＰＡＣ室外機空冷ＨＰ | **ビル用マルチ グランマルチシリーズ室外機** | **PUHY-GP280DMG5** |  | 2018/10/31 |
| 89 | 空調機 | マルチ形パッケージエアコン(室外機) | マルチ形ＰＡＣ室外機空冷ＨＰ | **ビル用マルチ グランマルチシリーズ室外機** | **PUHY-GP335DMG5** | 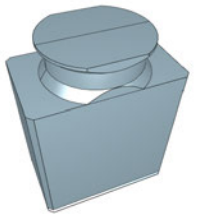 | 2018/10/31 |
| 90 | 空調機 | マルチ形パッケージエアコン(室外機) | マルチ形ＰＡＣ室外機空冷ＨＰ | **ビル用マルチ グランマルチシリーズ室外機** | **PUHY-GP400DMG5** |  | 2018/10/31 |

| No. | 大分類 | 中分類 | 小分類 | 部品名称 | 型番 | 部品イメージ | 追加更新日時 |
|---|---|---|---|---|---|---|---|
| 91 | 空調機 | マルチ形パッケージエアコン(室外機) | マルチ形ＰＡＣ室外機空冷ＨＰ | **リプレースグランマルチシリーズ室外機** | **PUHY-GRP224DMG5** |  | 2018/10/31 |
| 92 | 空調機 | マルチ形パッケージエアコン(室外機) | マルチ形ＰＡＣ室外機空冷ＨＰ | **リプレースグランマルチシリーズ室外機** | **PUHY-GRP280DMG5** |  | 2018/10/31 |
| 93 | 空調機 | マルチ形パッケージエアコン(室外機) | マルチ形ＰＡＣ室外機空冷ＨＰ | **ビル用マルチ ズバ暖シリーズ室外機** | **PUHY-HP224SDMG3** |  | 2018/10/31 |
| 94 | 空調機 | マルチ形パッケージエアコン(室外機) | マルチ形ＰＡＣ室外機空冷ＨＰ | **ビル用マルチ ズバ暖シリーズ室外機** | **PUHY-HP280SDMG3** |  | 2018/10/31 |
| 95 | 空調機 | マルチ形パッケージエアコン(室外機) | マルチ形ＰＡＣ室外機空冷ＨＰ | **ビル用マルチ ズバ暖シリーズ室外機** | **PUHY-HP335SDMG3** |  | 2018/10/31 |

| No. | 大分類 | 中分類 | 小分類 | 部品名称 | 型番 | 部品イメージ | 追加更新日時 |
|---|---|---|---|---|---|---|---|
| 96 | 空調機 | マルチ形パッケージエアコン(室外機) | マルチ形ＰＡＣ室外機空冷ＨＰ | **リプレースマルチ ズバ暖シリーズ室外機** | **PUHY-HRP224SDMG3** |  | 2018/10/31 |
| 97 | 空調機 | マルチ形パッケージエアコン(室外機) | マルチ形ＰＡＣ室外機空冷ＨＰ | **リプレースマルチ ズバ暖シリーズ室外機** | **PUHY-HRP280SDMG3** |  | 2018/10/31 |
| 98 | 空調機 | マルチ形パッケージエアコン(室外機) | マルチ形ＰＡＣ室外機空冷ＨＰ | **リプレースマルチ ズバ暖シリーズ室外機** | **PUHY-HRP335SDMG3** |  | 2018/10/31 |
| 99 | 空調機 | マルチ形パッケージエアコン(室外機) | マルチ形ＰＡＣ室外機空冷ＨＰ | **ビル用マルチ Ｙ ＧＲシリーズ室外機** | **PUHY-P224DMG5** |  | 2018/10/31 |
| 100 | 空調機 | マルチ形パッケージエアコン(室外機) | マルチ形ＰＡＣ室外機空冷ＨＰ | **ビル用マルチ Ｙ ＧＲシリーズ室外機** | **PUHY-P280DMG5** |  | 2018/10/31 |

| No. | 大分類 | 中分類 | 小分類 | 部品名称 | 型番 | 部品イメージ | 追加更新日時 |
|---|---|---|---|---|---|---|---|
| 101 | 空調機 | マルチ形パッケージエアコン(室外機) | マルチ形ＰＡＣ室外機空冷ＨＰ | **ビル用マルチ Ｙ ＧＲシリーズ室外機** | **PUHY-P335DMG5** |  | 2018/10/31 |
| 102 | 空調機 | マルチ形パッケージエアコン(室外機) | マルチ形ＰＡＣ室外機空冷ＨＰ | **ビル用マルチ Ｙ ＧＲシリーズ室外機** | **PUHY-P400DMG5** |  | 2018/10/31 |
| 103 | 空調機 | マルチ形パッケージエアコン(室外機) | マルチ形ＰＡＣ室外機空冷ＨＰ | **ビル用マルチ Ｙ ＧＲシリーズ室外機** | **PUHY-P450DMG5** |  | 2018/10/31 |
| 104 | 空調機 | マルチ形パッケージエアコン(室外機) | マルチ形ＰＡＣ室外機空冷ＨＰ | **ビル用マルチ Ｙ ＧＲシリーズ室外機** | **PUHY-P500DMG5** |  | 2018/10/31 |
| 105 | 空調機 | マルチ形パッケージエアコン(室外機) | マルチ形ＰＡＣ室外機空冷ＨＰ | **ビル用マルチ Ｙ ＧＲシリーズ室外機** | **PUHY-P560DMG5** |  | 2018/10/31 |

| No. | 大分類 | 中分類 | 小分類 | 部品名称 | 型番 | 部品イメージ | 追加更新日時 |
|---|---|---|---|---|---|---|---|
| 106 | 空調機 | マルチ形パッケージエアコン(室外機) | マルチ形ＰＡＣ室外機空冷ＨＰ | **リプレースマルチ Ｙ ＧＲシリーズ室外機** | **PUHY-RP140DMG5** |  | 2018/10/31 |
| 107 | 空調機 | マルチ形パッケージエアコン(室外機) | マルチ形ＰＡＣ室外機空冷ＨＰ | **リプレースマルチ Ｙ ＧＲシリーズ室外機** | **PUHY-RP160DMG5** |  | 2018/10/31 |
| 108 | 空調機 | マルチ形パッケージエアコン(室外機) | マルチ形ＰＡＣ室外機空冷ＨＰ | **リプレースマルチ Ｙ ＧＲシリーズ室外機** | **PUHY-RP224DMG5** |  | 2018/10/31 |
| 109 | 空調機 | マルチ形パッケージエアコン(室外機) | マルチ形ＰＡＣ室外機空冷ＨＰ | **リプレースマルチ Ｙ ＧＲシリーズ室外機** | **PUHY-RP280DMG5** |  | 2018/10/31 |
| 110 | 空調機 | マルチ形パッケージエアコン(室外機) | マルチ形ＰＡＣ室外機空冷ＨＰ | **リプレースマルチ Ｙ ＧＲシリーズ室外機** | **PUHY-RP335DMG5** |  | 2018/10/31 |

| No. | 大分類 | 中分類 | 小分類 | 部品名称 | 型番 | 部品イメージ | 追加更新日時 |
|---|---|---|---|---|---|---|---|
| 111 | 空調機 | マルチ形パッケージエアコン(室外機) | マルチ形ＰＡＣ室外機空冷ＨＰ | **リプレースマルチ Ｙ ＧＲシリーズ室外機** | **PUHY-RP355DMG5** |  | 2018/10/31 |
| 112 | 空調機 | マルチ形パッケージエアコン(室外機) | マルチ形ＰＡＣ室外機空冷ＨＰ | **リプレースマルチ Ｙ ＧＲシリーズ室外機** | **PUHY-RP400DMG5** |  | 2018/10/31 |
| 113 | 空調機 | マルチ形パッケージエアコン(室外機) | マルチ形ＰＡＣ室外機空冷ＨＰ | **リプレースマルチ Ｙ ＧＲシリーズ室外機** | **PUHY-RP450DMG5** |  | 2018/10/31 |
| 114 | 空調機 | マルチ形パッケージエアコン(室外機) | マルチ形ＰＡＣ室外機空冷ＨＰ | **ビル用マルチ ズバ暖シリーズ室外機** | **PUHY-WP224SDMG3** |  | 2018/10/31 |
| 115 | 空調機 | マルチ形パッケージエアコン(室外機) | マルチ形ＰＡＣ室外機空冷ＨＰ | **ビル用マルチ ズバ暖シリーズ室外機** | **PUHY-WP280SDMG3** |  | 2018/10/31 |

| No. | 大分類 | 中分類 | 小分類 | 部品名称 | 型番 | 部品イメージ | 追加更新日時 |
|---|---|---|---|---|---|---|---|
| 116 | 空調機 | マルチ形パッケージエアコン(室外機) | マルチ形ＰＡＣ室外機空冷ＨＰ | **ビル用マルチ ズバ暖シリーズ室外機** | **PUHY-WP335SDMG3** |  | 2018/10/31 |
| 117 | 空調機 | マルチ形パッケージエアコン(室外機) | マルチ形ＰＡＣ室外機空冷ＨＰ | **ビル用マルチ ズバ暖シリーズ室外機** | **PUHY-WP400SDMG3** |  | 2018/10/31 |
| 118 | 空調機 | マルチ形パッケージエアコン(室外機) | マルチ形ＰＡＣ室外機空冷ＨＰ | **リプレースマルチ ズバ暖シリーズ室外機** | **PUHY-WRP224SDMG3** |  | 2018/10/31 |
| 119 | 空調機 | マルチ形パッケージエアコン(室外機) | マルチ形ＰＡＣ室外機空冷ＨＰ | **リプレースマルチ ズバ暖シリーズ室外機** | **PUHY-WRP280SDMG3** |  | 2018/10/31 |
| 120 | 空調機 | マルチ形パッケージエアコン(室外機) | マルチ形ＰＡＣ室外機空冷ＨＰ | **リプレースマルチ ズバ暖シリーズ室外機** | **PUHY-WRP335SDMG3** |  | 2018/10/31 |

| No. | 大分類 | 中分類 | 小分類 | 部品名称 | 型番 | 部品イメージ | 追加更新日時 |
|---|---|---|---|---|---|---|---|
| 121 | 空調機 | マルチ形パッケージエアコン(室外機) | マルチ形ＰＡＣ室外機空冷ＨＰ | **リプレースマルチ ズバ暖シリーズ室外機** | **PUHY-WRP400SDMG3** |  | 2018/10/31 |
| 122 | 空調機 | マルチ形パッケージエアコン(室外機) | マルチ形ＰＡＣ室外機空冷ＨＰ | **ビル用マルチ Ｒ２ ＧＲシリーズ室外機** | **PURY-EP224DMG5** |  | 2018/10/31 |
| 123 | 空調機 | マルチ形パッケージエアコン(室外機) | マルチ形ＰＡＣ室外機空冷ＨＰ | **ビル用マルチ Ｒ２ ＧＲシリーズ室外機** | **PURY-EP280DMG5** |  | 2018/10/31 |
| 124 | 空調機 | マルチ形パッケージエアコン(室外機) | マルチ形ＰＡＣ室外機空冷ＨＰ | **ビル用マルチ Ｒ２ ＧＲシリーズ室外機** | **PURY-EP335DMG5** |  | 2018/10/31 |
| 125 | 空調機 | マルチ形パッケージエアコン(室外機) | マルチ形ＰＡＣ室外機空冷ＨＰ | **ビル用マルチ Ｒ２ ＧＲシリーズ室外機** | **PURY-EP400DMG5** |  | 2018/10/31 |

| No. | 大分類 | 中分類 | 小分類 | 部品名称 | 型番 | 部品イメージ | 追加更新日時 |
|---|---|---|---|---|---|---|---|
| 126 | 空調機 | マルチ形パッケージエアコン(室外機) | マルチ形ＰＡＣ室外機空冷ＨＰ | **ビル用マルチ Ｒ２ ＧＲシリーズ室外機** | **PURY-EP400DMG5-E** |  | 2018/10/31 |
| 127 | 空調機 | マルチ形パッケージエアコン(室外機) | マルチ形ＰＡＣ室外機空冷ＨＰ | **ビル用マルチ ズバ暖Ｒ２シリーズ室外機** | **PURY-HP224SDMG** |  | 2018/10/31 |
| 128 | 空調機 | マルチ形パッケージエアコン(室外機) | マルチ形ＰＡＣ室外機空冷ＨＰ | **ビル用マルチ ズバ暖Ｒ２シリーズ室外機** | **PURY-HP280SDMG** |  | 2018/10/31 |
| 129 | 空調機 | マルチ形パッケージエアコン(室外機) | マルチ形ＰＡＣ室外機空冷ＨＰ | **ビル用マルチ Ｒ２ ＧＲシリーズ室外機** | **PURY-P224DMG5** |  | 2018/10/31 |
| 130 | 空調機 | マルチ形パッケージエアコン(室外機) | マルチ形ＰＡＣ室外機空冷ＨＰ | **ビル用マルチ Ｒ２ ＧＲシリーズ室外機** | **PURY-P280DMG5** |  | 2018/10/31 |

| No. | 大分類 | 中分類 | 小分類 | 部品名称 | 型番 | 部品イメージ | 追加更新日時 |
|---|---|---|---|---|---|---|---|
| 131 | 空調機 | マルチ形パッケージエアコン(室外機) | マルチ形ＰＡＣ室外機空冷ＨＰ | **ビル用マルチ Ｒ２ ＧＲシリーズ室外機** | **PURY-P335DMG5** |  | 2018/10/31 |
| 132 | 空調機 | マルチ形パッケージエアコン(室外機) | マルチ形ＰＡＣ室外機空冷ＨＰ | **ビル用マルチ Ｒ２ ＧＲシリーズ室外機** | **PURY-P400DMG5** |  | 2018/10/31 |
| 133 | 空調機 | マルチ形パッケージエアコン(室外機) | マルチ形ＰＡＣ室外機空冷ＨＰ | **ビル用マルチ Ｒ２ ＧＲシリーズ室外機** | **PURY-P450DMG5** |  | 2018/10/31 |
| 134 | 空調機 | マルチ形パッケージエアコン(室外機) | マルチ形ＰＡＣ室外機空冷ＨＰ | **ビル用マルチ Ｒ２ ＧＲシリーズ室外機** | **PURY-P500DMG5** |  | 2018/10/31 |
| 135 | 空調機 | マルチ形パッケージエアコン(室外機) | マルチ形ＰＡＣ室外機水冷ＨＰ | **ビル用水冷スプリット冷暖切換運転用熱源機** | **PQHY-P224DMG5** |  | 2018/10/31<br>**(2019/7/3更新)**<br>**→No.736** |

| No. | 大分類 | 中分類 | 小分類 | 部品名称 | 型番 | 部品イメージ | 追加更新日時 |
|---|---|---|---|---|---|---|---|
| 136 | 空調機 | マルチ形パッケージエアコン(室外機) | マルチ形ＰＡＣ室外機水冷ＨＰ | **ビル用水冷スプリット冷暖切換運転用熱源機** | **PQHY-P280DMG5** |  | 2018/10/31<br>**(2021/2/17更新)**<br>**→No.3063** |
| 137 | 空調機 | マルチ形パッケージエアコン(室外機) | マルチ形ＰＡＣ室外機水冷ＨＰ | **ビル用水冷スプリット冷暖切換運転用熱源機** | **PQHY-P335DMG5** |  | 2018/10/31<br>**(2021/2/17更新)**<br>**→No.3064** |
| 138 | 空調機 | マルチ形パッケージエアコン(室外機) | マルチ形ＰＡＣ室外機水冷ＨＰ | **ビル用水冷スプリット冷暖切換運転用熱源機** | **PQHY-P400DMG5** |  | 2018/10/31<br>**(2019/7/3更新)**<br>**→No.737** |
| 139 | 空調機 | マルチ形パッケージエアコン(室外機) | マルチ形ＰＡＣ室外機水冷ＨＰ | **ビル用水冷スプリット冷暖切換運転用熱源機** | **PQHY-P450DMG5** |  | 2018/10/31<br>**(2021/2/17更新)**<br>**→No.3066** |
| 140 | 空調機 | マルチ形パッケージエアコン(室外機) | マルチ形ＰＡＣ室外機水冷ＨＰ | **ビル用水冷スプリット冷暖切換運転用熱源機** | **PQHY-P500DMG5** |  | 2018/10/31<br>**(2021/2/17更新)**<br>**→No.3067** |

| No. | 大分類 | 中分類 | 小分類 | 部品名称 | 型番 | 部品イメージ | 追加更新日時 |
|---|---|---|---|---|---|---|---|
| 141 | 空調機 | マルチ形パッケージエアコン(室外機) | マルチ形ＰＡＣ室外機水冷ＨＰ | **ビル用水冷スプリット冷暖切換運転用熱源機** | **PQHY-P560DMG5** |  | 2018/10/31<br>**(2021/2/17更新)**<br>**→No.3068** |
| 142 | 空調機 | マルチ形パッケージエアコン(室外機) | マルチ形ＰＡＣ室外機水冷ＨＰ | **ビル用水冷スプリット冷暖切換運転用熱源機** | **PQHY-P630DMG5** |  | 2018/10/31<br>**(2021/2/17更新)**<br>**→No.3069** |
| 143 | 空調機 | マルチ形パッケージエアコン(室外機) | マルチ形ＰＡＣ室外機水冷ＨＰ | **ビル用水冷スプリット冷暖切換運転用熱源機** | **PQHY-P670DMG5** |  | 2018/10/31<br>**(2021/2/17更新)**<br>**→No.3070** |
| 144 | 空調機 | マルチ形パッケージエアコン(室外機) | マルチ形ＰＡＣ室外機水冷ＨＰ | **ビル用水冷スプリット冷暖同時運転用熱源機** | **PQRY-P224DMG5** |  | 2018/10/31<br>**(2021/2/17更新)**<br>**→No.3071** |
| 145 | 空調機 | マルチ形パッケージエアコン(室外機) | マルチ形ＰＡＣ室外機水冷ＨＰ | **ビル用水冷スプリット冷暖同時運転用熱源機** | **PQRY-P280DMG5** |  | 2018/10/31<br>**(2021/2/17更新)**<br>**→No.3072** |

| No. | 大分類 | 中分類 | 小分類 | 部品名称 | 型番 | 部品イメージ | 追加更新日時 |
|---|---|---|---|---|---|---|---|
| 146 | 空調機 | マルチ形パッケージエアコン(室外機) | マルチ形ＰＡＣ室外機水冷ＨＰ | **ビル用水冷スプリット冷暖同時運転用熱源機** | **PQRY-P335DMG5** |  | 2018/10/31 **(2021/2/17更新) →No.3073** |
| 147 | 空調機 | マルチ形パッケージエアコン(室外機) | マルチ形ＰＡＣ室外機水冷ＨＰ | **ビル用水冷スプリット冷暖同時運転用熱源機** | **PQRY-P400DMG5** |  | 2018/10/31 **(2021/2/17更新) →No.3074** |
| 148 | 空調機 | マルチ形パッケージエアコン(室外機) | マルチ形ＰＡＣ室外機水冷ＨＰ | **ビル用水冷スプリット冷暖同時運転用熱源機** | **PQRY-P450DMG5** |  | 2018/10/31 **(2021/2/17更新) →No.3075** |
| 149 | 空調機 | マルチ形パッケージエアコン(室外機) | マルチ形ＰＡＣ室外機水冷ＨＰ | **ビル用水冷スプリット冷暖同時運転用熱源機** | **PQRY-P500DMG5** |  | 2018/10/31 **(2021/2/17更新) →No.3076** |
| 150 | 空調機 | マルチ形パッケージエアコン(室外機) | マルチ形ＰＡＣ室外機水冷ＨＰ | **ビル用水冷スプリット冷暖同時運転用熱源機** | **PQRY-P560DMG5** |  | 2018/10/31 **(2021/2/17更新) →No.3077** |

| No. | 大分類 | 中分類 | 小分類 | 部品名称 | 型番 | 部品イメージ | 追加更新日時 |
|---|---|---|---|---|---|---|---|
| 151 | 空調機 | マルチ形パッケージエアコン(室外機) | マルチ形ＰＡＣ室外機水冷ＨＰ | **ビル用水冷スプリット冷暖同時運転用熱源機** | **PQRY-P630DMG5** |  | 2018/10/31<br>**(2021/2/17更新)**<br>**→No.3078** |
| 152 | 空調機 | マルチ形パッケージエアコン(室外機) | マルチ形ＰＡＣ室外機水冷ＨＰ | **ビル用水冷スプリット冷暖同時運転用熱源機** | **PQRY-P670DMG5** |  | 2018/10/31<br>**(2021/2/17更新)**<br>**→No.3079** |
| 153 | 空調機 | マルチ形パッケージエアコン(室外機) | マルチ形ＰＡＣ室外機水冷ＨＰ | **ビル用水冷スプリット冷暖同時運転用熱源機** | **PQRY-RP224SCMG1** |  | 2018/10/31<br>**(2019/7/3更新)**<br>**→No.738** |
| 154 | 空調機 | マルチ形パッケージエアコン(室外機) | マルチ形ＰＡＣ室外機水冷ＨＰ | **ビル用水冷スプリット冷暖同時運転用熱源機** | **PQRY-RP280SCMG1** |  | 2018/10/31 |
| 155 | 空調機 | マルチ形パッケージエアコン(室外機) | マルチ形ＰＡＣ室外機水冷ＨＰ | **ビル用水冷スプリット冷暖同時運転用熱源機** | **PQRY-RP335SCMG1** |  | 2018/10/31 |

| No. | 大分類 | 中分類 | 小分類 | 部品名称 | 型番 | 部品イメージ | 追加更新日時 |
|---|---|---|---|---|---|---|---|
| 156 | 空調機 | パッケージエアコン関連部品 | その他パッケージエアコン用関連部品 | **分流コントローラ** | **CMB-P104J** | 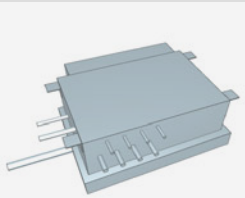 | 2018/10/31<br>**(2019/7/3更新)**<br>**→No.739** |
| 157 | 空調機 | パッケージエアコン関連部品 | その他パッケージエアコン用関連部品 | **分流コントローラ** | **CMB-P106J** | 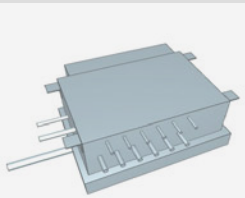 | 2018/10/31<br>**(2019/7/3更新)**<br>**→No.741** |
| 158 | 空調機 | パッケージエアコン関連部品 | その他パッケージエアコン用関連部品 | **分流コントローラ** | **CMB-P108J** | 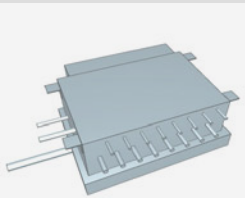 | 2018/10/31<br>**(2019/7/3更新)**<br>**→No.742** |
| 159 | 空調機 | パッケージエアコン関連部品 | その他パッケージエアコン用関連部品 | **分流コントローラ** | **CMB-P1012J** | 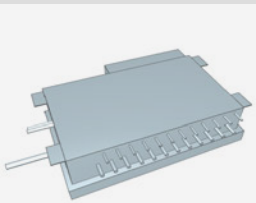 | 2018/10/31<br>**(2019/7/3更新)**<br>**→No.744** |
| 160 | 空調機 | パッケージエアコン関連部品 | その他パッケージエアコン用関連部品 | **分流コントローラ** | **CMB-P1016J** | 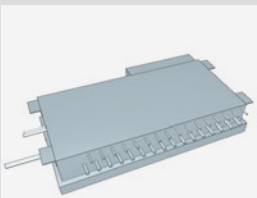 | 2018/10/31<br>**(2019/7/3更新)**<br>**→No.746** |

| No. | 大分類 | 中分類 | 小分類 | 部品名称 | 型番 | 部品イメージ | 追加更新日時 |
|---|---|---|---|---|---|---|---|
| 161 | 空調機 | パッケージエアコン関連部品 | その他パッケージエアコン用関連部品 | **分流コントローラ** | **CMB-P108JA** | 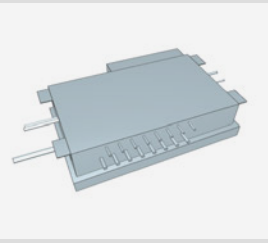 | 2018/10/31<br>**(2019/7/3更新)**<br>**→No.743** |
| 162 | 空調機 | パッケージエアコン関連部品 | その他パッケージエアコン用関連部品 | **分流コントローラ** | **CMB-P1012JA** | 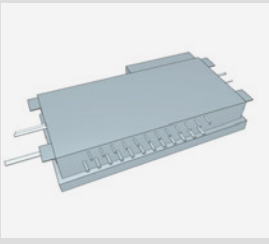 | 2018/10/31<br>**(2019/7/3更新)**<br>**→No.745** |
| 163 | 空調機 | パッケージエアコン関連部品 | その他パッケージエアコン用関連部品 | **分流コントローラ** | **CMB-P1016JA** | 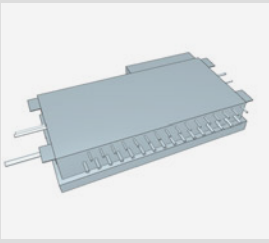 | 2018/10/31<br>**(2019/7/3更新)**<br>**→No.747** |
| 164 | 空調機 | パッケージエアコン関連部品 | その他パッケージエアコン用関連部品 | **分流コントローラ** | **CMB-P104KB** | 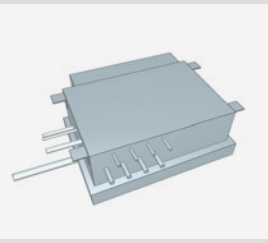 | 2018/10/31<br>**(2019/7/3更新)**<br>**→No.740** |
| 165 | 空調機 | パッケージ形エアコン店舗・オフィス用（空冷ＨＰ） | 店舗・オフィス用ＰＡＣ（空冷ＨＰ）<br>１方向カセット形 | **空冷Ｈ／Ｐ　ＰＡＣ　１方向カセット形室内機** | **PM-RP40FA14** | 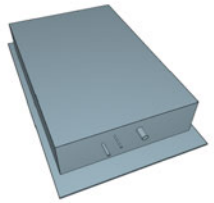 | 2019/1/29 |

| No. | 大分類 | 中分類 | 小分類 | 部品名称 | 型番 | 部品イメージ | 追加更新日時 |
|---|---|---|---|---|---|---|---|
| 166 | 空調機 | パッケージ形エアコン店舗・オフィス用（空冷ＨＰ） | 店舗・オフィス用ＰＡＣ（空冷ＨＰ）１方向カセット形 | **空冷Ｈ／Ｐ　ＰＡＣ　１方向カセット形室内機** | **PM-RP45FA14** | 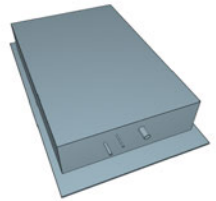 | 2019/1/29 |
| 167 | 空調機 | パッケージ形エアコン店舗・オフィス用（空冷ＨＰ） | 店舗・オフィス用ＰＡＣ（空冷ＨＰ）１方向カセット形 | **空冷Ｈ／Ｐ　ＰＡＣ　１方向カセット形室内機** | **PM-RP50FA14** |  | 2019/1/29 |
| 168 | 空調機 | パッケージ形エアコン店舗・オフィス用（空冷ＨＰ） | 店舗・オフィス用ＰＡＣ（空冷ＨＰ）１方向カセット形 | **空冷Ｈ／Ｐ　ＰＡＣ　１方向カセット形室内機** | **PM-RP56FA14** | 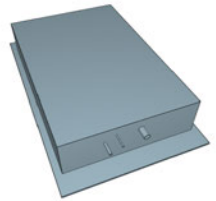 | 2019/1/29 |
| 169 | 空調機 | パッケージ形エアコン店舗・オフィス用（空冷ＨＰ） | 店舗・オフィス用ＰＡＣ（空冷ＨＰ）１方向カセット形 | **空冷Ｈ／Ｐ　ＰＡＣ　１方向カセット形室内機** | **PM-RP63FA14** |  | 2019/1/29 |
| 170 | 空調機 | パッケージ形エアコン店舗・オフィス用（空冷ＨＰ） | 店舗・オフィス用ＰＡＣ（空冷ＨＰ）１方向カセット形 | **空冷Ｈ／Ｐ　ＰＡＣ　１方向カセット形室内機** | **PM-RP80FA14** |  | 2019/1/29 |

| No. | 大分類 | 中分類 | 小分類 | 部品名称 | 型番 | 部品イメージ | 追加更新日時 |
|---|---|---|---|---|---|---|---|
| 171 | 空調機 | パッケージ形エアコン店舗・オフィス用（空冷ＨＰ） | 店舗・オフィス用ＰＡＣ（空冷ＨＰ）１方向カセット形 | **空冷Ｈ／Ｐ　ＰＡＣ　１方向カセット形室内機** | **PM-RP71FA14** |  | 2019/1/29 |
| 172 | 空調機 | パッケージ形エアコン店舗・オフィス用（空冷ＨＰ） | 店舗・オフィス用ＰＡＣ（空冷ＨＰ）１方向カセット形 | **空冷Ｈ／Ｐ　ＰＡＣ　１方向カセット形室内機** | **PM-HRP80FA14** |  | 2019/1/29 |
| 173 | 空調機 | パッケージ形エアコン店舗・オフィス用（空冷ＨＰ） | 店舗・オフィス用ＰＡＣ（空冷ＨＰ）４方向カセット形 | **空冷Ｈ／Ｐ　ＰＡＣ　４方向カセット形室内機** | **PL-ZRP40EA6** | 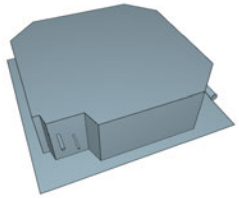 | 2019/1/29 |
| 174 | 空調機 | パッケージ形エアコン店舗・オフィス用（空冷ＨＰ） | 店舗・オフィス用ＰＡＣ（空冷ＨＰ）４方向カセット形 | **空冷Ｈ／Ｐ　ＰＡＣ　４方向カセット形室内機** | **PL-ZRP45EA6** | 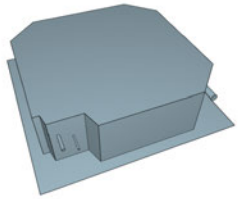 | 2019/1/29 |
| 175 | 空調機 | パッケージ形エアコン店舗・オフィス用（空冷ＨＰ） | 店舗・オフィス用ＰＡＣ（空冷ＨＰ）４方向カセット形 | **空冷Ｈ／Ｐ　ＰＡＣ　４方向カセット形室内機** | **PL-ZRP50EA6** | 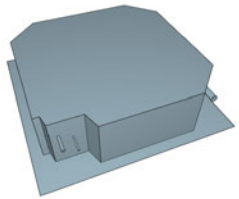 | 2019/1/29 |

| No. | 大分類 | 中分類 | 小分類 | 部品名称 | 型番 | 部品イメージ | 追加更新日時 |
|---|---|---|---|---|---|---|---|
| 176 | 空調機 | パッケージ形エアコン店舗・オフィス用（空冷ＨＰ） | 店舗・オフィス用ＰＡＣ（空冷ＨＰ）４方向カセット形 | **空冷Ｈ／Ｐ　ＰＡＣ　４方向カセット形室内機** | **PL-ZRP56EA6** | 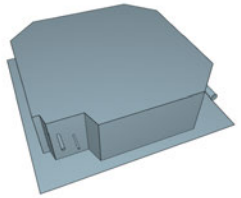 | 2019/1/29 |
| 177 | 空調機 | パッケージ形エアコン店舗・オフィス用（空冷ＨＰ） | 店舗・オフィス用ＰＡＣ（空冷ＨＰ）４方向カセット形 | **空冷Ｈ／Ｐ　ＰＡＣ　４方向カセット形室内機** | **PL-ZRP63EA6** | 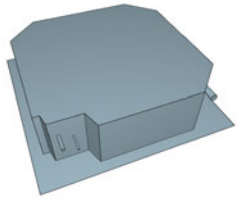 | 2019/1/29 |
| 178 | 空調機 | パッケージ形エアコン店舗・オフィス用（空冷ＨＰ） | 店舗・オフィス用ＰＡＣ（空冷ＨＰ）４方向カセット形 | **空冷Ｈ／Ｐ　ＰＡＣ　４方向カセット形室内機** | **PL-ERP40EA6** | 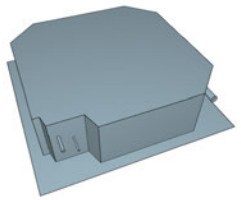 | 2019/1/29 |
| 179 | 空調機 | パッケージ形エアコン店舗・オフィス用（空冷ＨＰ） | 店舗・オフィス用ＰＡＣ（空冷ＨＰ）４方向カセット形 | **空冷Ｈ／Ｐ　ＰＡＣ　４方向カセット形室内機** | **PL-ERP45EA6** | 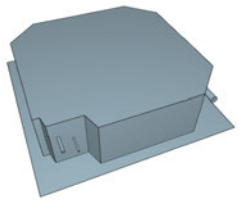 | 2019/1/29 |
| 180 | 空調機 | パッケージ形エアコン店舗・オフィス用（空冷ＨＰ） | 店舗・オフィス用ＰＡＣ（空冷ＨＰ）４方向カセット形 | **空冷Ｈ／Ｐ　ＰＡＣ　４方向カセット形室内機** | **PL-ERP50EA6** | 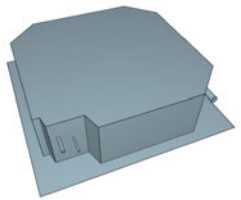 | 2019/1/29 |

| No. | 大分類 | 中分類 | 小分類 | 部品名称 | 型番 | 部品イメージ | 追加更新日時 |
|---|---|---|---|---|---|---|---|
| 181 | 空調機 | パッケージ形エアコン店舗・オフィス用（空冷ＨＰ） | 店舗・オフィス用ＰＡＣ（空冷ＨＰ）４方向カセット形 | **空冷Ｈ／Ｐ　ＰＡＣ　４方向カセット形室内機** | **PL-ERP56EA6** | 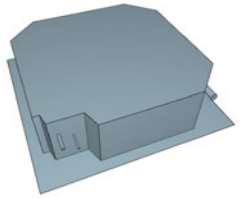 | 2019/1/29 |
| 182 | 空調機 | パッケージ形エアコン店舗・オフィス用（空冷ＨＰ） | 店舗・オフィス用ＰＡＣ（空冷ＨＰ）４方向カセット形 | **空冷Ｈ／Ｐ　ＰＡＣ　４方向カセット形室内機** | **PL-ERP63EA6** | 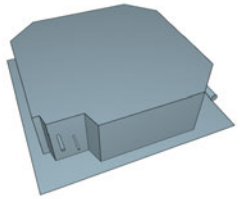 | 2019/1/29 |
| 183 | 空調機 | パッケージ形エアコン店舗・オフィス用（空冷ＨＰ） | 店舗・オフィス用ＰＡＣ（空冷ＨＰ）４方向カセット形 | **空冷Ｈ／Ｐ　ＰＡＣ　４方向カセット形室内機** | **PL-ZRP71EA6** | 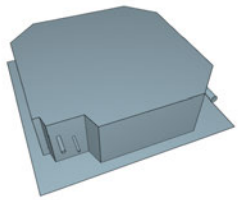 | 2019/1/29 |
| 184 | 空調機 | パッケージ形エアコン店舗・オフィス用（空冷ＨＰ） | 店舗・オフィス用ＰＡＣ（空冷ＨＰ）４方向カセット形 | **空冷Ｈ／Ｐ　ＰＡＣ　４方向カセット形室内機** | **PL-ERP80EA6** | 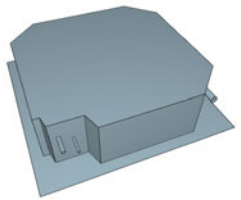 | 2019/1/29 |
| 185 | 空調機 | パッケージ形エアコン店舗・オフィス用（空冷ＨＰ） | 店舗・オフィス用ＰＡＣ（空冷ＨＰ）４方向カセット形 | **空冷Ｈ／Ｐ　ＰＡＣ　４方向カセット形室内機** | **PL-ERP71EA6** | 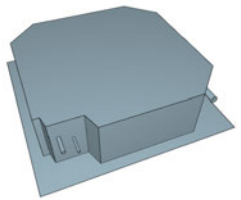 | 2019/1/29 |

| No. | 大分類 | 中分類 | 小分類 | 部品名称 | 型番 | 部品イメージ | 追加更新日時 |
|---|---|---|---|---|---|---|---|
| 186 | 空調機 | パッケージ形エアコン店舗・オフィス用（空冷ＨＰ） | 店舗・オフィス用ＰＡＣ（空冷ＨＰ）４方向カセット形 | **空冷Ｈ／Ｐ　ＰＡＣ　４方向カセット形室内機** | **PL-ZRP80EA6** | 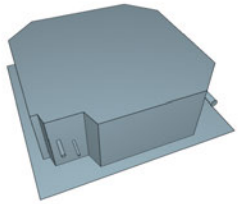 | 2019/1/29 |
| 187 | 空調機 | パッケージ形エアコン店舗・オフィス用（空冷ＨＰ） | 店舗・オフィス用ＰＡＣ（空冷ＨＰ）４方向カセット形 | **空冷Ｈ／Ｐ　ＰＡＣ　４方向カセット形室内機** | **PL-HRP80EA6** | 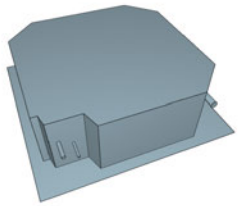 | 2019/1/29 |
| 188 | 空調機 | パッケージ形エアコン店舗・オフィス用（空冷ＨＰ） | 店舗・オフィス用ＰＡＣ（空冷ＨＰ）４方向カセット形 | **空冷Ｈ／Ｐ　ＰＡＣ　４方向カセット形室内機** | **PL-ZRP112EA6** | 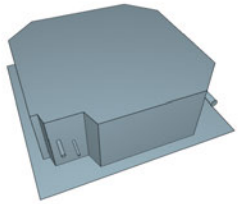 | 2019/1/29 |
| 189 | 空調機 | パッケージ形エアコン店舗・オフィス用（空冷ＨＰ） | 店舗・オフィス用ＰＡＣ（空冷ＨＰ）４方向カセット形 | **空冷Ｈ／Ｐ　ＰＡＣ　４方向カセット形室内機** | **PL-ZRP140EA6** | 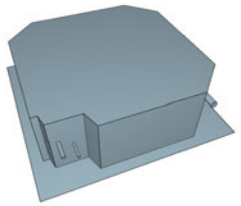 | 2019/1/29 |
| 190 | 空調機 | パッケージ形エアコン店舗・オフィス用（空冷ＨＰ） | 店舗・オフィス用ＰＡＣ（空冷ＨＰ）４方向カセット形 | **空冷Ｈ／Ｐ　ＰＡＣ　４方向カセット形室内機** | **PL-ZRP160EA6** | 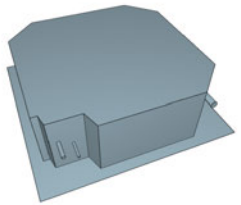 | 2019/1/29 |

| No. | 大分類 | 中分類 | 小分類 | 部品名称 | 型番 | 部品イメージ | 追加更新日時 |
|---|---|---|---|---|---|---|---|
| 191 | 空調機 | パッケージ形エアコン店舗・オフィス用（空冷ＨＰ） | 店舗・オフィス用ＰＡＣ（空冷ＨＰ）４方向カセット形 | **空冷Ｈ／Ｐ　ＰＡＣ　４方向カセット形室内機** | **PL-ERP112EA6** | 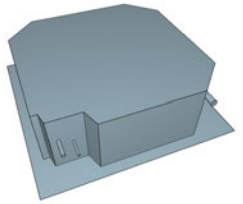 | 2019/1/29 |
| 192 | 空調機 | パッケージ形エアコン店舗・オフィス用（空冷ＨＰ） | 店舗・オフィス用ＰＡＣ（空冷ＨＰ）４方向カセット形 | **空冷Ｈ／Ｐ　ＰＡＣ　４方向カセット形室内機** | **PL-ERP140EA6** | 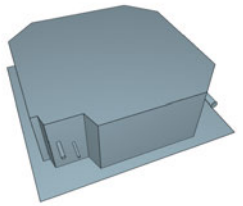 | 2019/1/29 |
| 193 | 空調機 | パッケージ形エアコン店舗・オフィス用（空冷ＨＰ） | 店舗・オフィス用ＰＡＣ（空冷ＨＰ）４方向カセット形 | **空冷Ｈ／Ｐ　ＰＡＣ　４方向カセット形室内機** | **PL-ERP160EA6** | 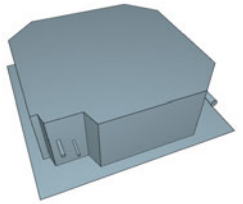 | 2019/1/29 |
| 194 | 空調機 | パッケージ形エアコン店舗・オフィス用（空冷ＨＰ） | 店舗・オフィス用ＰＡＣ（空冷ＨＰ）４方向カセット形 | **空冷Ｈ／Ｐ　ＰＡＣ　４方向カセット形室内機** | **PL-RP40JA14** | 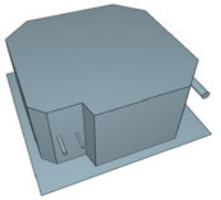 | 2019/1/29 |
| 195 | 空調機 | パッケージ形エアコン店舗・オフィス用（空冷ＨＰ） | 店舗・オフィス用ＰＡＣ（空冷ＨＰ）４方向カセット形 | **空冷Ｈ／Ｐ　ＰＡＣ　４方向カセット形室内機** | **PL-RP45JA14** | 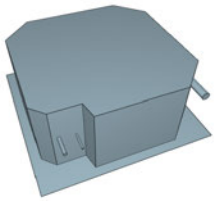 | 2019/1/29 |

| No. | 大分類 | 中分類 | 小分類 | 部品名称 | 型番 | 部品イメージ | 追加更新日時 |
|---|---|---|---|---|---|---|---|
| 196 | 空調機 | パッケージ形エアコン店舗・オフィス用（空冷ＨＰ） | 店舗・オフィス用ＰＡＣ（空冷ＨＰ）４方向カセット形 | **空冷Ｈ／Ｐ　ＰＡＣ　４方向カセット形室内機** | **PL-RP50JA14** | 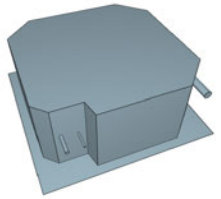 | 2019/1/29 |
| 197 | 空調機 | パッケージ形エアコン店舗・オフィス用（空冷ＨＰ） | 店舗・オフィス用ＰＡＣ（空冷ＨＰ）４方向カセット形 | **空冷Ｈ／Ｐ　ＰＡＣ　４方向カセット形室内機** | **PL-RP56JA14** | 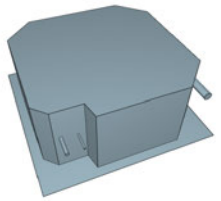 | 2019/1/29 |
| 198 | 空調機 | パッケージ形エアコン店舗・オフィス用（空冷ＨＰ） | 店舗・オフィス用ＰＡＣ（空冷ＨＰ）４方向カセット形 | **空冷Ｈ／Ｐ　ＰＡＣ　４方向カセット形室内機** | **PL-RP63JA14** | 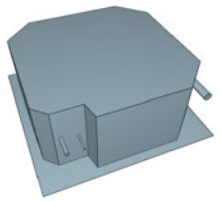 | 2019/1/29 |
| 199 | 空調機 | パッケージ形エアコン店舗・オフィス用（空冷ＨＰ） | 店舗・オフィス用ＰＡＣ（空冷ＨＰ）４方向カセット形 | **空冷Ｈ／Ｐ　ＰＡＣ　４方向カセット形室内機** | **PL-RP80JA14** | 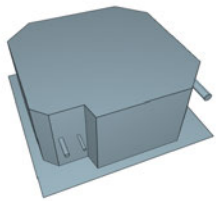 | 2019/1/29 |
| 200 | 空調機 | パッケージ形エアコン店舗・オフィス用（空冷ＨＰ） | 店舗・オフィス用ＰＡＣ（空冷ＨＰ）４方向カセット形 | **空冷Ｈ／Ｐ　ＰＡＣ　４方向カセット形室内機** | **PL-RP71JA14** | 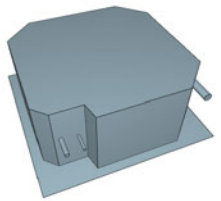 | 2019/1/29 |

| No. | 大分類 | 中分類 | 小分類 | 部品名称 | 型番 | 部品イメージ | 追加更新日時 |
|---|---|---|---|---|---|---|---|
| 201 | 空調機 | パッケージ形エアコン店舗・オフィス用（空冷ＨＰ） | 店舗・オフィス用ＰＡＣ（空冷ＨＰ）天吊形 | **空冷Ｈ／Ｐ　ＰＡＣ　天吊形室内機** | **PC-RP40KA14** | 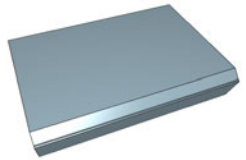 | 2019/1/29 |
| 202 | 空調機 | パッケージ形エアコン店舗・オフィス用（空冷ＨＰ） | 店舗・オフィス用ＰＡＣ（空冷ＨＰ）天吊形 | **空冷Ｈ／Ｐ　ＰＡＣ　天吊形室内機** | **PC-RP45KA14** | 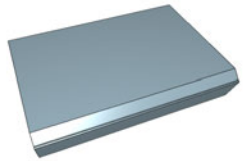 | 2019/1/29 |
| 203 | 空調機 | パッケージ形エアコン店舗・オフィス用（空冷ＨＰ） | 店舗・オフィス用ＰＡＣ（空冷ＨＰ）天吊形 | **空冷Ｈ／Ｐ　ＰＡＣ　天吊形室内機** | **PC-RP50KA14** | 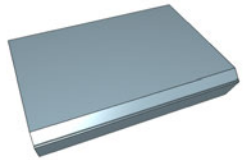 | 2019/1/29 |
| 204 | 空調機 | パッケージ形エアコン店舗・オフィス用（空冷ＨＰ） | 店舗・オフィス用ＰＡＣ（空冷ＨＰ）天吊形 | **空冷Ｈ／Ｐ　ＰＡＣ　天吊形室内機** | **PC-RP56KA14** | 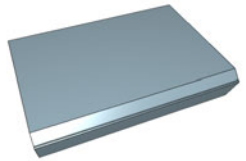 | 2019/1/29 |
| 205 | 空調機 | パッケージ形エアコン店舗・オフィス用（空冷ＨＰ） | 店舗・オフィス用ＰＡＣ（空冷ＨＰ）天吊形 | **空冷Ｈ／Ｐ　ＰＡＣ　天吊形室内機** | **PC-RP40KAL14** | 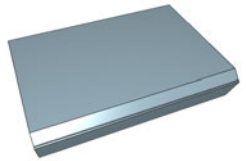 | 2019/1/29 |

| No. | 大分類 | 中分類 | 小分類 | 部品名称 | 型番 | 部品イメージ | 追加更新日時 |
|---|---|---|---|---|---|---|---|
| 206 | 空調機 | パッケージ形エアコン店舗・オフィス用（空冷ＨＰ） | 店舗・オフィス用ＰＡＣ（空冷ＨＰ）天吊形 | **空冷Ｈ／Ｐ　ＰＡＣ　天吊形室内機** | **PC-RP45KAL14** | 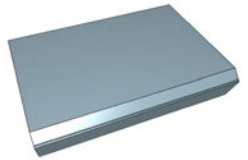 | 2019/1/29 |
| 207 | 空調機 | パッケージ形エアコン店舗・オフィス用（空冷ＨＰ） | 店舗・オフィス用ＰＡＣ（空冷ＨＰ）天吊形 | **空冷Ｈ／Ｐ　ＰＡＣ　天吊形室内機** | **PC-RP50KAL14** | 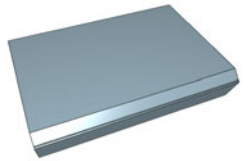 | 2019/1/29 |
| 208 | 空調機 | パッケージ形エアコン店舗・オフィス用（空冷ＨＰ） | 店舗・オフィス用ＰＡＣ（空冷ＨＰ）天吊形 | **空冷Ｈ／Ｐ　ＰＡＣ　天吊形室内機** | **PC-RP56KAL14** | 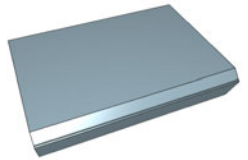 | 2019/1/29 |
| 209 | 空調機 | パッケージ形エアコン店舗・オフィス用（空冷ＨＰ） | 店舗・オフィス用ＰＡＣ（空冷ＨＰ）天吊形 | **空冷Ｈ／Ｐ　ＰＡＣ　天吊形室内機** | **PC-RP63KA14** | 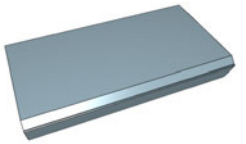 | 2019/1/29 |
| 210 | 空調機 | パッケージ形エアコン店舗・オフィス用（空冷ＨＰ） | 店舗・オフィス用ＰＡＣ（空冷ＨＰ）天吊形 | **空冷Ｈ／Ｐ　ＰＡＣ　天吊形室内機** | **PC-RP63KAL14** | 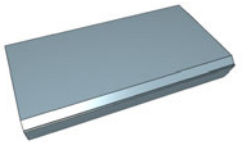 | 2019/1/29 |

| No. | 大分類 | 中分類 | 小分類 | 部品名称 | 型番 | 部品イメージ | 追加更新日時 |
|---|---|---|---|---|---|---|---|
| 211 | 空調機 | パッケージ形エアコン店舗・オフィス用（空冷ＨＰ） | 店舗・オフィス用ＰＡＣ（空冷ＨＰ）天吊形 | **空冷Ｈ／Ｐ　ＰＡＣ　天吊形室内機** | **PC-RP80KA14** | 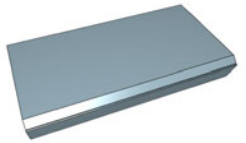 | 2019/1/29 |
| 212 | 空調機 | パッケージ形エアコン店舗・オフィス用（空冷ＨＰ） | 店舗・オフィス用ＰＡＣ（空冷ＨＰ）天吊形 | **空冷Ｈ／Ｐ　ＰＡＣ　天吊形室内機** | **PC-RP71KA14** | 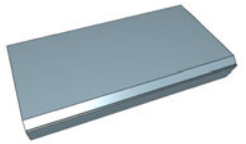 | 2019/1/29 |
| 213 | 空調機 | パッケージ形エアコン店舗・オフィス用（空冷ＨＰ） | 店舗・オフィス用ＰＡＣ（空冷ＨＰ）天吊形 | **空冷Ｈ／Ｐ　ＰＡＣ　天吊形室内機** | **PC-RP80KAL14** | 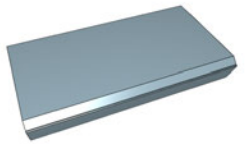 | 2019/1/29 |
| 214 | 空調機 | パッケージ形エアコン店舗・オフィス用（空冷ＨＰ） | 店舗・オフィス用ＰＡＣ（空冷ＨＰ）天吊形 | **空冷Ｈ／Ｐ　ＰＡＣ　天吊形室内機** | **PC-RP71KAL14** | 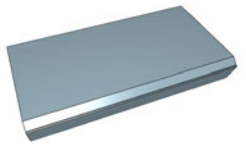 | 2019/1/29 |
| 215 | 空調機 | パッケージ形エアコン店舗・オフィス用（空冷ＨＰ） | 店舗・オフィス用ＰＡＣ（空冷ＨＰ）天吊形 | **空冷Ｈ／Ｐ　ＰＡＣ　天吊形室内機** | **PC-RP112KA14** | 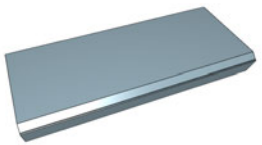 | 2019/1/29 |

| No. | 大分類 | 中分類 | 小分類 | 部品名称 | 型番 | 部品イメージ | 追加更新日時 |
|---|---|---|---|---|---|---|---|
| 216 | 空調機 | パッケージ形エアコン店舗・オフィス用（空冷ＨＰ） | 店舗・オフィス用ＰＡＣ（空冷ＨＰ）天吊形 | **空冷Ｈ／Ｐ　ＰＡＣ　天吊形室内機** | **PC-RP140KA14** | 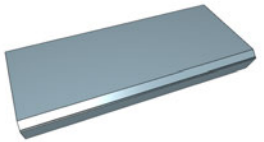 | 2019/1/29 |
| 217 | 空調機 | パッケージ形エアコン店舗・オフィス用（空冷ＨＰ） | 店舗・オフィス用ＰＡＣ（空冷ＨＰ）天吊形 | **空冷Ｈ／Ｐ　ＰＡＣ　天吊形室内機** | **PC-RP160KA14** | 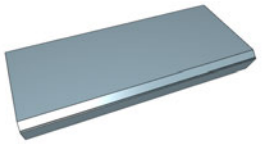 | 2019/1/29 |
| 218 | 空調機 | パッケージ形エアコン店舗・オフィス用（空冷ＨＰ） | 店舗・オフィス用ＰＡＣ（空冷ＨＰ）天吊形 | **空冷Ｈ／Ｐ　ＰＡＣ　天吊形室内機** | **PC-RP112KAL14** | 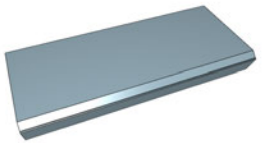 | 2019/1/29 |
| 219 | 空調機 | パッケージ形エアコン店舗・オフィス用（空冷ＨＰ） | 店舗・オフィス用ＰＡＣ（空冷ＨＰ）天吊形 | **空冷Ｈ／Ｐ　ＰＡＣ　天吊形室内機** | **PC-RP140KAL14** | 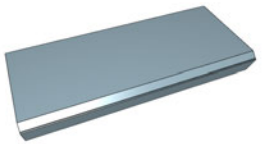 | 2019/1/29 |
| 220 | 空調機 | パッケージ形エアコン店舗・オフィス用（空冷ＨＰ） | 店舗・オフィス用ＰＡＣ（空冷ＨＰ）天吊形 | **空冷Ｈ／Ｐ　ＰＡＣ　天吊形室内機** | **PC-RP160KAL14** | 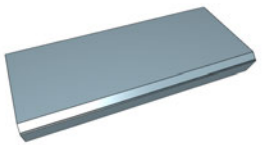 | 2019/1/29 |

| No. | 大分類 | 中分類 | 小分類 | 部品名称 | 型番 | 部品イメージ | 追加更新日時 |
|---|---|---|---|---|---|---|---|
| 221 | 空調機 | パッケージ形エアコン店舗・オフィス用（空冷ＨＰ） | 店舗・オフィス用ＰＡＣ（空冷ＨＰ）天吊形 | **空冷Ｈ／Ｐ　ＰＡＣ　厨房用天吊形室内機** | **PC-RP80HA14** | 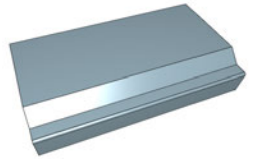 | 2019/1/29 |
| 222 | 空調機 | パッケージ形エアコン店舗・オフィス用（空冷ＨＰ） | 店舗・オフィス用ＰＡＣ（空冷ＨＰ）天吊形 | **空冷Ｈ／Ｐ　ＰＡＣ　厨房用天吊形室内機** | **PC-RP140HA14** | 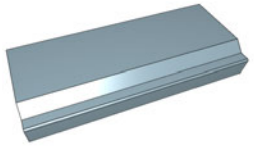 | 2019/1/29 |
| 223 | 空調機 | パッケージ形エアコン店舗・オフィス用（空冷ＨＰ） | 店舗・オフィス用ＰＡＣ（空冷ＨＰ）床置直吹形 | **空冷Ｈ／Ｐ　ＰＡＣ　床置形室内機** | **PS-RP50KA14** |  | 2019/1/29 |
| 224 | 空調機 | パッケージ形エアコン店舗・オフィス用（空冷ＨＰ） | 店舗・オフィス用ＰＡＣ（空冷ＨＰ）床置直吹形 | **空冷Ｈ／Ｐ　ＰＡＣ　床置形室内機** | **PS-RP56KA14** |  | 2019/1/29 |
| 225 | 空調機 | パッケージ形エアコン店舗・オフィス用（空冷ＨＰ） | 店舗・オフィス用ＰＡＣ（空冷ＨＰ）床置直吹形 | **空冷Ｈ／Ｐ　ＰＡＣ　床置形室内機** | **PS-RP63KA14** |  | 2019/1/29 |

| No. | 大分類 | 中分類 | 小分類 | 部品名称 | 型番 | 部品イメージ | 追加更新日時 |
|---|---|---|---|---|---|---|---|
| 226 | 空調機 | パッケージ形エアコン店舗・オフィス用（空冷ＨＰ） | 店舗・オフィス用ＰＡＣ（空冷ＨＰ）床置直吹形 | **空冷Ｈ／Ｐ　ＰＡＣ　床置形室内機** | **PS-RP71KA14** |  | 2019/1/29 |
| 227 | 空調機 | パッケージ形エアコン店舗・オフィス用（空冷ＨＰ） | 店舗・オフィス用ＰＡＣ（空冷ＨＰ）床置直吹形 | **空冷Ｈ／Ｐ　ＰＡＣ　床置形室内機** | **PS-RP80KA14** |  | 2019/1/29 |
| 228 | 空調機 | パッケージ形エアコン店舗・オフィス用（空冷ＨＰ） | 店舗・オフィス用ＰＡＣ（空冷ＨＰ）床置直吹形 | **空冷Ｈ／Ｐ　ＰＡＣ　床置形室内機** | **PS-RP112KA14** |  | 2019/1/29 |
| 229 | 空調機 | パッケージ形エアコン店舗・オフィス用（空冷ＨＰ） | 店舗・オフィス用ＰＡＣ（空冷ＨＰ）床置直吹形 | **空冷Ｈ／Ｐ　ＰＡＣ　床置形室内機** | **PS-RP140KA14** |  | 2019/1/29 |
| 230 | 空調機 | パッケージ形エアコン店舗・オフィス用（空冷ＨＰ） | 店舗・オフィス用ＰＡＣ（空冷ＨＰ）床置直吹形 | **空冷Ｈ／Ｐ　ＰＡＣ　床置形室内機** | **PS-RP160KA14** |  | 2019/1/29 |

| No. | 大分類 | 中分類 | 小分類 | 部品名称 | 型番 | 部品イメージ | 追加更新日時 |
|---|---|---|---|---|---|---|---|
| 231 | 空調機 | パッケージ形エアコン店舗・オフィス用（空冷ＨＰ） | 店舗・オフィス用ＰＡＣ（空冷ＨＰ）壁掛形 | **空冷Ｈ／Ｐ　ＰＡＣ　壁掛形室内機** | **PK-RP40KA14** | 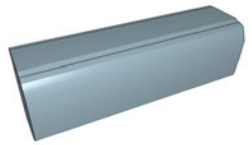 | 2019/1/29 |
| 232 | 空調機 | パッケージ形エアコン店舗・オフィス用（空冷ＨＰ） | 店舗・オフィス用ＰＡＣ（空冷ＨＰ）壁掛形 | **空冷Ｈ／Ｐ　ＰＡＣ　壁掛形室内機** | **PK-RP45KA14** | 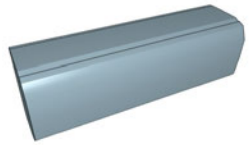 | 2019/1/29 |
| 233 | 空調機 | パッケージ形エアコン店舗・オフィス用（空冷ＨＰ） | 店舗・オフィス用ＰＡＣ（空冷ＨＰ）壁掛形 | **空冷Ｈ／Ｐ　ＰＡＣ　壁掛形室内機** | **PK-RP50KA14** | 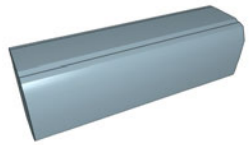 | 2019/1/29 |
| 234 | 空調機 | パッケージ形エアコン店舗・オフィス用（空冷ＨＰ） | 店舗・オフィス用ＰＡＣ（空冷ＨＰ）壁掛形 | **空冷Ｈ／Ｐ　ＰＡＣ　壁掛形室内機** | **PK-RP56KA14** | 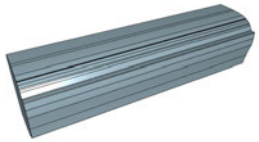 | 2019/1/29 |
| 235 | 空調機 | パッケージ形エアコン店舗・オフィス用（空冷ＨＰ） | 店舗・オフィス用ＰＡＣ（空冷ＨＰ）壁掛形 | **空冷Ｈ／Ｐ　ＰＡＣ　壁掛形室内機** | **PK-RP63KA14** | 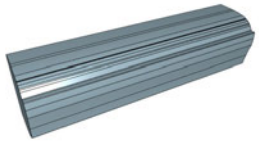 | 2019/1/29 |

| No. | 大分類 | 中分類 | 小分類 | 部品名称 | 型番 | 部品イメージ | 追加更新日時 |
|---|---|---|---|---|---|---|---|
| 236 | 空調機 | パッケージ形エアコン店舗・オフィス用（空冷ＨＰ） | 店舗・オフィス用ＰＡＣ（空冷ＨＰ）壁掛形 | **空冷Ｈ／Ｐ　ＰＡＣ　壁掛形室内機** | **PK-RP71KA14** | 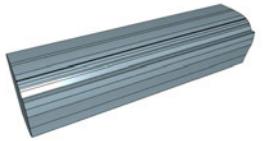 | 2019/1/29 |
| 237 | 空調機 | パッケージ形エアコン店舗・オフィス用（空冷ＨＰ） | 店舗・オフィス用ＰＡＣ（空冷ＨＰ）壁掛形 | **空冷Ｈ／Ｐ　ＰＡＣ　壁掛形室内機** | **PK-RP80KA14** | 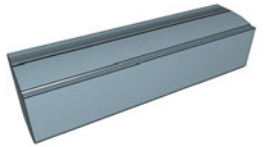 | 2019/1/29 |
| 238 | 空調機 | パッケージ形エアコン店舗・オフィス用（空冷ＨＰ） | 店舗・オフィス用ＰＡＣ（空冷ＨＰ）壁掛形 | **空冷Ｈ／Ｐ　ＰＡＣ　壁掛形室内機** | **PK-RP112KA14** | 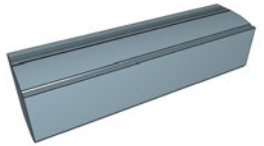 | 2019/1/29 |
| 239 | 空調機 | パッケージ形エアコン店舗・オフィス用（空冷ＨＰ） | 店舗・オフィス用ＰＡＣ（空冷ＨＰ）室外機 | **空冷Ｈ／Ｐ　ＰＡＣ　インバータ室外機** | **PUZ-ZRMP40SKA6** |  | 2019/1/29 |
| 240 | 空調機 | パッケージ形エアコン店舗・オフィス用（空冷ＨＰ） | 店舗・オフィス用ＰＡＣ（空冷ＨＰ）室外機 | **空冷Ｈ／Ｐ　ＰＡＣ　インバータ室外機** | **PUZ-ZRMP40KA6** |  | 2019/1/29 |

| No. | 大分類 | 中分類 | 小分類 | 部品名称 | 型番 | 部品イメージ | 追加更新日時 |
|---|---|---|---|---|---|---|---|
| 241 | 空調機 | パッケージ形エアコン店舗・オフィス用（空冷ＨＰ） | 店舗・オフィス用ＰＡＣ（空冷ＨＰ）室外機 | **空冷Ｈ／Ｐ　ＰＡＣ　インバータ室外機** | **PUZ-ZRMP45SKA6** |  | 2019/1/29 |
| 242 | 空調機 | パッケージ形エアコン店舗・オフィス用（空冷ＨＰ） | 店舗・オフィス用ＰＡＣ（空冷ＨＰ）室外機 | **空冷Ｈ／Ｐ　ＰＡＣ　インバータ室外機** | **PUZ-ZRMP45KA6** |  | 2019/1/29 |
| 243 | 空調機 | パッケージ形エアコン店舗・オフィス用（空冷ＨＰ） | 店舗・オフィス用ＰＡＣ（空冷ＨＰ）室外機 | **空冷Ｈ／Ｐ　ＰＡＣ　インバータ室外機** | **PUZ-ZRMP50SKA6** |  | 2019/1/29 |
| 244 | 空調機 | パッケージ形エアコン店舗・オフィス用（空冷ＨＰ） | 店舗・オフィス用ＰＡＣ（空冷ＨＰ）室外機 | **空冷Ｈ／Ｐ　ＰＡＣ　インバータ室外機** | **PUZ-ZRMP50KA6** |  | 2019/1/29 |
| 245 | 空調機 | パッケージ形エアコン店舗・オフィス用（空冷ＨＰ） | 店舗・オフィス用ＰＡＣ（空冷ＨＰ）室外機 | **空冷Ｈ／Ｐ　ＰＡＣ　インバータ室外機** | **PUZ-ZRMP56SKA6** |  | 2019/1/29 |

| No. | 大分類 | 中分類 | 小分類 | 部品名称 | 型番 | 部品イメージ | 追加更新日時 |
|---|---|---|---|---|---|---|---|
| 246 | 空調機 | パッケージ形エアコン店舗・オフィス用（空冷ＨＰ） | 店舗・オフィス用ＰＡＣ（空冷ＨＰ）室外機 | **空冷Ｈ／Ｐ　ＰＡＣ　インバータ室外機** | **PUZ-ZRMP56KA6** |  | 2019/1/29 |
| 247 | 空調機 | パッケージ形エアコン店舗・オフィス用（空冷ＨＰ） | 店舗・オフィス用ＰＡＣ（空冷ＨＰ）室外機 | **空冷Ｈ／Ｐ　ＰＡＣ　インバータ室外機** | **PUZ-ZRMP63SKA6** |  | 2019/1/29 |
| 248 | 空調機 | パッケージ形エアコン店舗・オフィス用（空冷ＨＰ） | 店舗・オフィス用ＰＡＣ（空冷ＨＰ）室外機 | **空冷Ｈ／Ｐ　ＰＡＣ　インバータ室外機** | **PUZ-ZRMP63KA6** |  | 2019/1/29 |
| 249 | 空調機 | パッケージ形エアコン店舗・オフィス用（空冷ＨＰ） | 店舗・オフィス用ＰＡＣ（空冷ＨＰ）室外機 | **空冷Ｈ／Ｐ　ＰＡＣ　インバータ室外機** | **PUZ-ERMP40SKA6** |  | 2019/1/29 |
| 250 | 空調機 | パッケージ形エアコン店舗・オフィス用（空冷ＨＰ） | 店舗・オフィス用ＰＡＣ（空冷ＨＰ）室外機 | **空冷Ｈ／Ｐ　ＰＡＣ　インバータ室外機** | **PUZ-ERMP40KA6** |  | 2019/1/29 |

| No. | 大分類 | 中分類 | 小分類 | 部品名称 | 型番 | 部品イメージ | 追加更新日時 |
|---|---|---|---|---|---|---|---|
| 251 | 空調機 | パッケージ形エアコン店舗・オフィス用（空冷ＨＰ） | 店舗・オフィス用ＰＡＣ（空冷ＨＰ）室外機 | **空冷Ｈ／Ｐ　ＰＡＣ　インバータ室外機** | **PUZ-ERMP45SKA6** |  | 2019/1/29 |
| 252 | 空調機 | パッケージ形エアコン店舗・オフィス用（空冷ＨＰ） | 店舗・オフィス用ＰＡＣ（空冷ＨＰ）室外機 | **空冷Ｈ／Ｐ　ＰＡＣ　インバータ室外機** | **PUZ-ERMP45KA6** |  | 2019/1/29 |
| 253 | 空調機 | パッケージ形エアコン店舗・オフィス用（空冷ＨＰ） | 店舗・オフィス用ＰＡＣ（空冷ＨＰ）室外機 | **空冷Ｈ／Ｐ　ＰＡＣ　インバータ室外機** | **PUZ-ERMP50SKA6** |  | 2019/1/29 |
| 254 | 空調機 | パッケージ形エアコン店舗・オフィス用（空冷ＨＰ） | 店舗・オフィス用ＰＡＣ（空冷ＨＰ）室外機 | **空冷Ｈ／Ｐ　ＰＡＣ　インバータ室外機** | **PUZ-ERMP50KA6** |  | 2019/1/29 |
| 255 | 空調機 | パッケージ形エアコン店舗・オフィス用（空冷ＨＰ） | 店舗・オフィス用ＰＡＣ（空冷ＨＰ）室外機 | **空冷Ｈ／Ｐ　ＰＡＣ　インバータ室外機** | **PUZ-ERMP56SKA6** |  | 2019/1/29 |

| No. | 大分類 | 中分類 | 小分類 | 部品名称 | 型番 | 部品イメージ | 追加更新日時 |
|---|---|---|---|---|---|---|---|
| 256 | 空調機 | パッケージ形エアコン店舗・オフィス用（空冷ＨＰ） | 店舗・オフィス用ＰＡＣ（空冷ＨＰ）室外機 | **空冷Ｈ／Ｐ　ＰＡＣ　インバータ室外機** | **PUZ-ERMP56KA6** |  | 2019/1/29 |
| 257 | 空調機 | パッケージ形エアコン店舗・オフィス用（空冷ＨＰ） | 店舗・オフィス用ＰＡＣ（空冷ＨＰ）室外機 | **空冷Ｈ／Ｐ　ＰＡＣ　インバータ室外機** | **PUZ-ERMP63SKA6** |  | 2019/1/29 |
| 258 | 空調機 | パッケージ形エアコン店舗・オフィス用（空冷ＨＰ） | 店舗・オフィス用ＰＡＣ（空冷ＨＰ）室外機 | **空冷Ｈ／Ｐ　ＰＡＣ　インバータ室外機** | **PUZ-ERMP63KA6** |  | 2019/1/29 |
| 259 | 空調機 | パッケージ形エアコン店舗・オフィス用（空冷ＨＰ） | 店舗・オフィス用ＰＡＣ（空冷ＨＰ）室外機 | **空冷Ｈ／Ｐ　ＰＡＣ　インバータ室外機** | **PUZ-ZRMP80SHA6** |  | 2019/1/29 |
| 260 | 空調機 | パッケージ形エアコン店舗・オフィス用（空冷ＨＰ） | 店舗・オフィス用ＰＡＣ（空冷ＨＰ）室外機 | **空冷Ｈ／Ｐ　ＰＡＣ　インバータ室外機** | **PUZ-ZRMP80HA6** |  | 2019/1/29 |

| No. | 大分類 | 中分類 | 小分類 | 部品名称 | 型番 | 部品イメージ | 追加更新日時 |
|---|---|---|---|---|---|---|---|
| 261 | 空調機 | パッケージ形エアコン店舗・オフィス用（空冷ＨＰ） | 店舗・オフィス用ＰＡＣ（空冷ＨＰ）室外機 | **空冷Ｈ／Ｐ　ＰＡＣ　インバータ室外機** | **PUZ-ERMP80SHA6** |  | 2019/1/29 |
| 262 | 空調機 | パッケージ形エアコン店舗・オフィス用（空冷ＨＰ） | 店舗・オフィス用ＰＡＣ（空冷ＨＰ）室外機 | **空冷Ｈ／Ｐ　ＰＡＣ　インバータ室外機** | **PUZ-ERMP80HA6** |  | 2019/1/29 |
| 263 | 空調機 | パッケージ形エアコン店舗・オフィス用（空冷ＨＰ） | 店舗・オフィス用ＰＡＣ（空冷ＨＰ）室外機 | **空冷Ｈ／Ｐ　ＰＡＣ　インバータ室外機** | **PUZ-ZRMP112KA6** |  | 2019/1/29 |
| 264 | 空調機 | パッケージ形エアコン店舗・オフィス用（空冷ＨＰ） | 店舗・オフィス用ＰＡＣ（空冷ＨＰ）室外機 | **空冷Ｈ／Ｐ　ＰＡＣ　インバータ室外機** | **PUZ-ZRMP140KA6** |  | 2019/1/29 |
| 265 | 空調機 | パッケージ形エアコン店舗・オフィス用（空冷ＨＰ） | 店舗・オフィス用ＰＡＣ（空冷ＨＰ）室外機 | **空冷Ｈ／Ｐ　ＰＡＣ　インバータ室外機** | **PUZ-ZRMP160KA6** |  | 2019/1/29 |

| No. | 大分類 | 中分類 | 小分類 | 部品名称 | 型番 | 部品イメージ | 追加更新日時 |
|---|---|---|---|---|---|---|---|
| 266 | 空調機 | パッケージ形エアコン店舗・オフィス用（空冷ＨＰ） | 店舗・オフィス用ＰＡＣ（空冷ＨＰ）室外機 | **空冷Ｈ／Ｐ　ＰＡＣ　インバータ室外機** | **PUZ-ERMP112LA6** |  | 2019/1/29 |
| 267 | 空調機 | パッケージ形エアコン店舗・オフィス用（空冷ＨＰ） | 店舗・オフィス用ＰＡＣ（空冷ＨＰ）室外機 | **空冷Ｈ／Ｐ　ＰＡＣ　インバータ室外機** | **PUZ-ERMP140LA6** |  | 2019/1/29 |
| 268 | 空調機 | パッケージ形エアコン店舗・オフィス用（空冷ＨＰ） | 店舗・オフィス用ＰＡＣ（空冷ＨＰ）室外機 | **空冷Ｈ／Ｐ　ＰＡＣ　インバータ室外機** | **PUZ-ERMP160LA6** |  | 2019/1/29 |
| 269 | 空調機 | パッケージ形エアコン店舗・オフィス用（空冷ＨＰ） | 店舗・オフィス用ＰＡＣ（空冷ＨＰ）室外機 | **空冷Ｈ／Ｐ　ＰＡＣ　インバータ室外機** | **PUZ-ERMP112LA7** |  | 2019/1/29 |
| 270 | 空調機 | パッケージ形エアコン店舗・オフィス用（空冷ＨＰ） | 店舗・オフィス用ＰＡＣ（空冷ＨＰ）室外機 | **空冷Ｈ／Ｐ　ＰＡＣ　インバータ室外機** | **PUZ-ERMP140LA7** |  | 2019/1/29 |

| No. | 大分類 | 中分類 | 小分類 | 部品名称 | 型番 | 部品イメージ | 追加更新日時 |
|---|---|---|---|---|---|---|---|
| 271 | 空調機 | パッケージ形エアコン店舗・オフィス用（空冷ＨＰ） | 店舗・オフィス用ＰＡＣ（空冷ＨＰ）室外機 | **空冷Ｈ／Ｐ　ＰＡＣ　インバータ室外機** | **PUZ-ERMP160LA7** |  | 2019/1/29 |
| 272 | 空調機 | パッケージ形エアコン店舗・オフィス用（空冷ＨＰ） | 店舗・オフィス用ＰＡＣ（空冷ＨＰ）室外機 | **空冷Ｈ／Ｐ　ＰＡＣ　インバータ室外機** | **PUZ-ZRP224KA11** |  | 2019/1/29 |
| 273 | 空調機 | パッケージ形エアコン店舗・オフィス用（空冷ＨＰ） | 店舗・オフィス用ＰＡＣ（空冷ＨＰ）室外機 | **空冷Ｈ／Ｐ　ＰＡＣ　インバータ室外機** | **PUZ-ZRP280KA11** |  | 2019/1/29 |
| 274 | 空調機 | パッケージ形エアコン店舗・オフィス用（空冷ＨＰ） | 店舗・オフィス用ＰＡＣ（空冷ＨＰ）室外機 | **空冷Ｈ／Ｐ　ＰＡＣ　インバータ室外機** | **PUZ-ERP224KA11** |  | 2019/1/29 |
| 275 | 空調機 | パッケージ形エアコン店舗・オフィス用（空冷ＨＰ） | 店舗・オフィス用ＰＡＣ（空冷ＨＰ）室外機 | **空冷Ｈ／Ｐ　ＰＡＣ　インバータ室外機** | **PUZ-ERP280KA11** |  | 2019/1/29 |

| No. | 大分類 | 中分類 | 小分類 | 部品名称 | 型番 | 部品イメージ | 追加更新日時 |
|---|---|---|---|---|---|---|---|
| 276 | 空調機 | パッケージ形エアコン店舗・オフィス用（空冷ＨＰ） | 店舗・オフィス用ＰＡＣ（空冷ＨＰ）室外機 | **空冷Ｈ／Ｐ　ＰＡＣ　インバータ室外機** | **PUZ-ERP224KAPF** |  | 2019/1/29 |
| 277 | 空調機 | パッケージ形エアコン店舗・オフィス用（空冷ＨＰ） | 店舗・オフィス用ＰＡＣ（空冷ＨＰ）室外機 | **空冷Ｈ／Ｐ　ＰＡＣ　インバータ室外機** | **PUZ-ERP280KAPF** |  | 2019/1/29 |
| 278 | 空調機 | パッケージ形エアコン店舗・オフィス用（空冷ＨＰ） | 店舗・オフィス用ＰＡＣ（空冷ＨＰ）室外機 | **空冷Ｈ／Ｐ　ＰＡＣ　インバータ室外機** | **PUZ-HRMP80KA2** |  | 2019/1/29 |
| 279 | 空調機 | パッケージ形エアコン店舗・オフィス用（空冷ＨＰ） | 店舗・オフィス用ＰＡＣ（空冷ＨＰ）室外機 | **空冷Ｈ／Ｐ　ＰＡＣ　インバータ室外機** | **PUZ-HRMP112KA2** |  | 2019/1/29 |
| 280 | 空調機 | パッケージ形エアコン店舗・オフィス用（空冷ＨＰ） | 店舗・オフィス用ＰＡＣ（空冷ＨＰ）室外機 | **空冷Ｈ／Ｐ　ＰＡＣ　インバータ室外機** | **PUZ-HRMP140KA2** |  | 2019/1/29 |

| No. | 大分類 | 中分類 | 小分類 | 部品名称 | 型番 | 部品イメージ | 追加更新日時 |
|---|---|---|---|---|---|---|---|
| 281 | 空調機 | パッケージ形エアコン店舗・オフィス用（空冷ＨＰ） | 店舗・オフィス用ＰＡＣ（空冷ＨＰ）室外機 | **空冷Ｈ／Ｐ　ＰＡＣ　インバータ室外機** | **PUZ-HRMP160KA2** |  | 2019/1/29 |
| 282 | 空調機 | マルチ形パッケージエアコン（空冷ＨＰ） | マルチ形ＰＡＣ１方向カセット形 | **ビル用マルチ　１方向カセット形室内機** | **PMFY-P22BMG5** |  | 2019/1/29 |
| 283 | 空調機 | マルチ形パッケージエアコン（空冷ＨＰ） | マルチ形ＰＡＣ１方向カセット形 | **ビル用マルチ　１方向カセット形室内機** | **PMFY-P28BMG5** |  | 2019/1/29 |
| 284 | 空調機 | マルチ形パッケージエアコン（空冷ＨＰ） | マルチ形ＰＡＣ１方向カセット形 | **ビル用マルチ　１方向カセット形室内機** | **PMFY-P36BMG5** |  | 2019/1/29 |
| 285 | 空調機 | マルチ形パッケージエアコン（空冷ＨＰ） | マルチ形ＰＡＣ１方向カセット形 | **ビル用マルチ　１方向カセット形室内機** | **PMFY-P45BMG5** |  | 2019/1/29 |

| No. | 大分類 | 中分類 | 小分類 | 部品名称 | 型番 | 部品イメージ | 追加更新日時 |
|---|---|---|---|---|---|---|---|
| 286 | 空調機 | マルチ形パッケージエアコン（空冷ＨＰ） | マルチ形ＰＡＣ１方向カセット形 | **ビル用マルチ　１方向カセット形室内機** | **PMFY-P36FMG5** |  | 2019/1/29 |
| 287 | 空調機 | マルチ形パッケージエアコン（空冷ＨＰ） | マルチ形ＰＡＣ１方向カセット形 | **ビル用マルチ　１方向カセット形室内機** | **PMFY-P45FMG5** |  | 2019/1/29 |
| 288 | 空調機 | マルチ形パッケージエアコン（空冷ＨＰ） | マルチ形ＰＡＣ１方向カセット形 | **ビル用マルチ　１方向カセット形室内機** | **PMFY-P56FMG5** |  | 2019/1/29 |
| 289 | 空調機 | マルチ形パッケージエアコン（空冷ＨＰ） | マルチ形ＰＡＣ１方向カセット形 | **ビル用マルチ　１方向カセット形室内機** | **PMFY-P71FMG5** |  | 2019/1/29 |
| 290 | 空調機 | マルチ形パッケージエアコン（空冷ＨＰ） | マルチ形ＰＡＣ１方向カセット形 | **ビル用マルチ　１方向カセット形室内機** | **PMFY-P80FMG5** |  | 2019/1/29 |

| No. | 大分類 | 中分類 | 小分類 | 部品名称 | 型番 | 部品イメージ | 追加更新日時 |
|---|---|---|---|---|---|---|---|
| 291 | 空調機 | マルチ形パッケージエアコン（空冷ＨＰ） | マルチ形ＰＡＣ４方向カセット形 | **ビル用マルチ　４方向カセット形室内機** | **PLFY-EP22EMG5** | 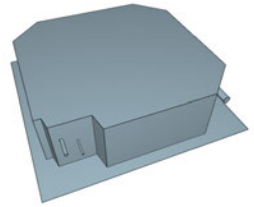 | 2019/1/29 |
| 292 | 空調機 | マルチ形パッケージエアコン（空冷ＨＰ） | マルチ形ＰＡＣ４方向カセット形 | **ビル用マルチ　４方向カセット形室内機** | **PLFY-EP28EMG5** | 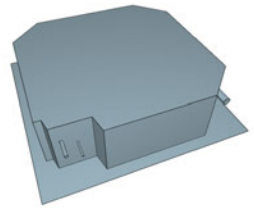 | 2019/1/29 |
| 293 | 空調機 | マルチ形パッケージエアコン（空冷ＨＰ） | マルチ形ＰＡＣ４方向カセット形 | **ビル用マルチ　４方向カセット形室内機** | **PLFY-EP36EMG5** | 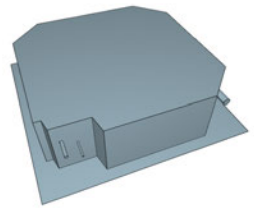 | 2019/1/29 |
| 294 | 空調機 | マルチ形パッケージエアコン（空冷ＨＰ） | マルチ形ＰＡＣ４方向カセット形 | **ビル用マルチ　４方向カセット形室内機** | **PLFY-EP45EMG5** | 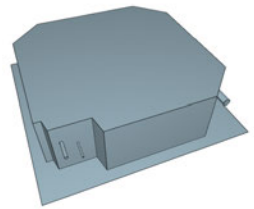 | 2019/1/29 |
| 295 | 空調機 | マルチ形パッケージエアコン（空冷ＨＰ） | マルチ形ＰＡＣ４方向カセット形 | **ビル用マルチ　４方向カセット形室内機** | **PLFY-EP56EMG5** | 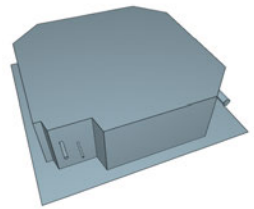 | 2019/1/29 |

| No. | 大分類 | 中分類 | 小分類 | 部品名称 | 型番 | 部品イメージ | 追加更新日時 |
|---|---|---|---|---|---|---|---|
| 296 | 空調機 | マルチ形パッケージエアコン（空冷ＨＰ） | マルチ形ＰＡＣ４方向カセット形 | **ビル用マルチ　４方向カセット形室内機** | **PLFY-EP71EMG5** | 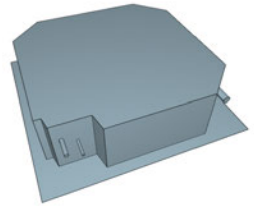 | 2019/1/29 |
| 297 | 空調機 | マルチ形パッケージエアコン（空冷ＨＰ） | マルチ形ＰＡＣ４方向カセット形 | **ビル用マルチ　４方向カセット形室内機** | **PLFY-P71EMG5** | 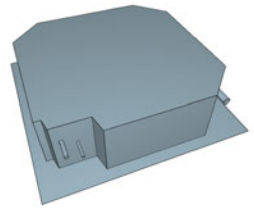 | 2019/1/29 |
| 298 | 空調機 | マルチ形パッケージエアコン（空冷ＨＰ） | マルチ形ＰＡＣ４方向カセット形 | **ビル用マルチ　４方向カセット形室内機** | **PLFY-P80EMG5** | 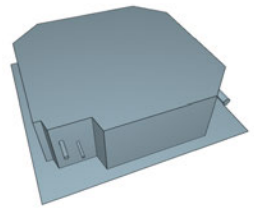 | 2019/1/29 |
| 299 | 空調機 | マルチ形パッケージエアコン（空冷ＨＰ） | マルチ形ＰＡＣ４方向カセット形 | **ビル用マルチ　４方向カセット形室内機** | **PLFY-P90EMG5** | 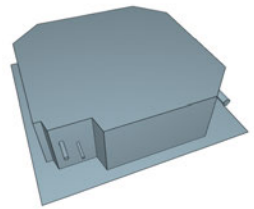 | 2019/1/29 |
| 300 | 空調機 | マルチ形パッケージエアコン（空冷ＨＰ） | マルチ形ＰＡＣ４方向カセット形 | **ビル用マルチ　４方向カセット形室内機** | **PLFY-EP80EMG5** | 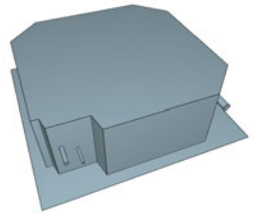 | 2019/1/29 |

| No. | 大分類 | 中分類 | 小分類 | 部品名称 | 型番 | 部品イメージ | 追加更新日時 |
|---|---|---|---|---|---|---|---|
| 301 | 空調機 | マルチ形パッケージエアコン（空冷ＨＰ） | マルチ形ＰＡＣ４方向カセット形 | **ビル用マルチ　４方向カセット形室内機** | **PLFY-EP90EMG5** | 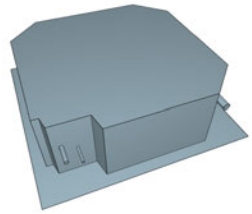 | 2019/1/29 |
| 302 | 空調機 | マルチ形パッケージエアコン（空冷ＨＰ） | マルチ形ＰＡＣ４方向カセット形 | **ビル用マルチ　４方向カセット形室内機** | **PLFY-EP112EMG5** | 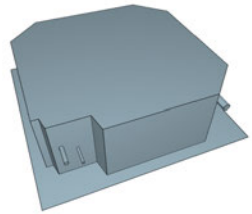 | 2019/1/29 |
| 303 | 空調機 | マルチ形パッケージエアコン（空冷ＨＰ） | マルチ形ＰＡＣ４方向カセット形 | **ビル用マルチ　４方向カセット形室内機** | **PLFY-EP140EMG5** | 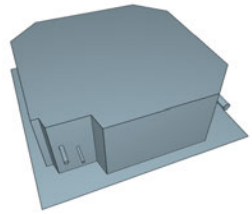 | 2019/1/29 |
| 304 | 空調機 | マルチ形パッケージエアコン（空冷ＨＰ） | マルチ形ＰＡＣ４方向カセット形 | **ビル用マルチ　４方向カセット形室内機** | **PLFY-EP160EMG5** | 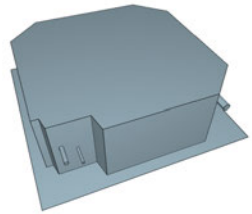 | 2019/1/29 |
| 305 | 空調機 | マルチ形パッケージエアコン（空冷ＨＰ） | マルチ形ＰＡＣ４方向カセット形 | **ビル用マルチ　４方向カセット形室内機** | **PLFY-P112EMG5** | 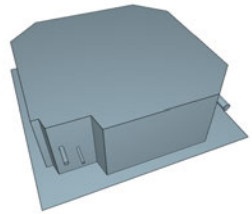 | 2019/1/29 |

| No. | 大分類 | 中分類 | 小分類 | 部品名称 | 型番 | 部品イメージ | 追加更新日時 |
|---|---|---|---|---|---|---|---|
| 306 | 空調機 | マルチ形パッケージエアコン（空冷ＨＰ） | マルチ形ＰＡＣ４方向カセット形 | **ビル用マルチ　４方向カセット形室内機** | **PLFY-P140EMG5** | 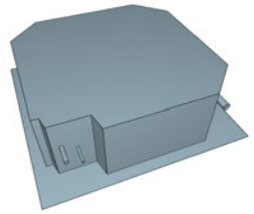 | 2019/1/29 |
| 307 | 空調機 | マルチ形パッケージエアコン（空冷ＨＰ） | マルチ形ＰＡＣ４方向カセット形 | **ビル用マルチ　４方向カセット形室内機** | **PLFY-P160EMG5** | 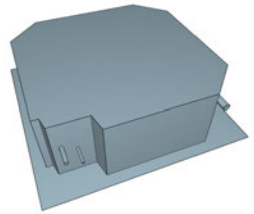 | 2019/1/29 |
| 308 | 空調機 | マルチ形パッケージエアコン（空冷ＨＰ） | マルチ形ＰＡＣ４方向カセット形 | **ビル用マルチ　４方向カセット形室内機** | **PLFY-P36JMG5** | 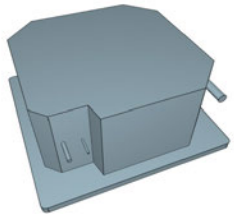 | 2019/1/29 |
| 309 | 空調機 | マルチ形パッケージエアコン（空冷ＨＰ） | マルチ形ＰＡＣ４方向カセット形 | **ビル用マルチ　４方向カセット形室内機** | **PLFY-P45JMG5** | 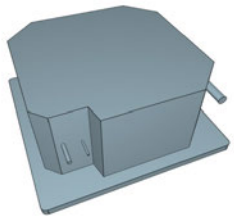 | 2019/1/29 |
| 310 | 空調機 | マルチ形パッケージエアコン（空冷ＨＰ） | マルチ形ＰＡＣ４方向カセット形 | **ビル用マルチ　４方向カセット形室内機** | **PLFY-P56JMG5** | 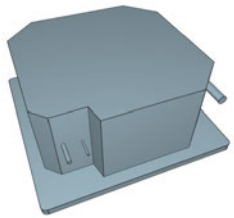 | 2019/1/29 |

| No. | 大分類 | 中分類 | 小分類 | 部品名称 | 型番 | 部品イメージ | 追加更新日時 |
|---|---|---|---|---|---|---|---|
| 311 | 空調機 | マルチ形パッケージエアコン（空冷ＨＰ） | マルチ形ＰＡＣ４方向カセット形 | **ビル用マルチ　４方向カセット形室内機** | **PLFY-P71JMG5** | 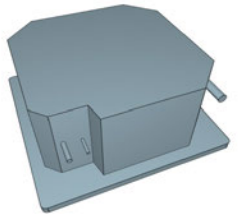 | 2019/1/29 |
| 312 | 空調機 | マルチ形パッケージエアコン（空冷ＨＰ） | マルチ形ＰＡＣ４方向カセット形 | **ビル用マルチ　４方向カセット形室内機** | **PLFY-P22DMG5** | 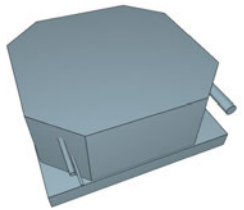 | 2019/1/29 |
| 313 | 空調機 | マルチ形パッケージエアコン（空冷ＨＰ） | マルチ形ＰＡＣ４方向カセット形 | **ビル用マルチ　４方向カセット形室内機** | **PLFY-P28DMG5** | 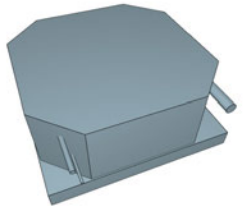 | 2019/1/29 |
| 314 | 空調機 | マルチ形パッケージエアコン（空冷ＨＰ） | マルチ形ＰＡＣ４方向カセット形 | **ビル用マルチ　４方向カセット形室内機** | **PLFY-P36DMG5** | 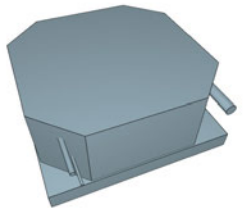 | 2019/1/29 |
| 315 | 空調機 | マルチ形パッケージエアコン（空冷ＨＰ） | マルチ形ＰＡＣ４方向カセット形 | **ビル用マルチ　４方向カセット形室内機** | **PLFY-P45DMG5** | 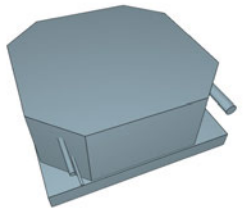 | 2019/1/29 |

| No. | 大分類 | 中分類 | 小分類 | 部品名称 | 型番 | 部品イメージ | 追加更新日時 |
|---|---|---|---|---|---|---|---|
| 316 | 空調機 | マルチ形パッケージエアコン（空冷ＨＰ） | マルチ形ＰＡＣ天吊形 | **ビル用マルチ　天吊形室内機** | **PCFY-P45KMG5** | 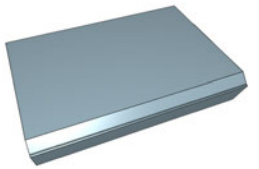 | 2019/1/29 |
| 317 | 空調機 | マルチ形パッケージエアコン（空冷ＨＰ） | マルチ形ＰＡＣ天吊形 | **ビル用マルチ　天吊形室内機** | **PCFY-P56KMG5** | 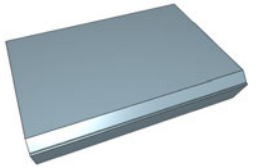 | 2019/1/29 |
| 318 | 空調機 | マルチ形パッケージエアコン（空冷ＨＰ） | マルチ形ＰＡＣ天吊形 | **ビル用マルチ　天吊形室内機** | **PCFY-P71KMG5** | 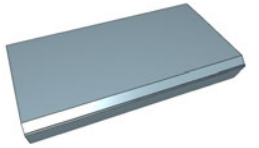 | 2019/1/29 |
| 319 | 空調機 | マルチ形パッケージエアコン（空冷ＨＰ） | マルチ形ＰＡＣ天吊形 | **ビル用マルチ　天吊形室内機** | **PCFY-P80KMG5** | 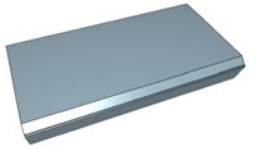 | 2019/1/29 |
| 320 | 空調機 | マルチ形パッケージエアコン（空冷ＨＰ） | マルチ形ＰＡＣ天吊形 | **ビル用マルチ　天吊形室内機** | **PCFY-P90KMG5** | 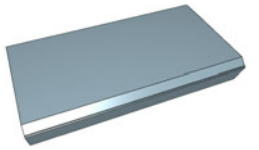 | 2019/1/29 |

| No. | 大分類 | 中分類 | 小分類 | 部品名称 | 型番 | 部品イメージ | 追加更新日時 |
|---|---|---|---|---|---|---|---|
| 321 | 空調機 | マルチ形パッケージエアコン（空冷ＨＰ） | マルチ形ＰＡＣ天吊形 | **ビル用マルチ　天吊形室内機** | **PCFY-P112KMG5** | 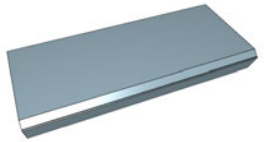 | 2019/1/29 |
| 322 | 空調機 | マルチ形パッケージエアコン（空冷ＨＰ） | マルチ形ＰＡＣ天吊形 | **ビル用マルチ　天吊形室内機** | **PCFY-P140KMG5** | 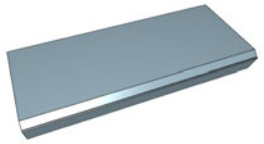 | 2019/1/29 |
| 323 | 空調機 | マルチ形パッケージエアコン（空冷ＨＰ） | マルチ形ＰＡＣ天吊形 | **ビル用マルチ　天吊形室内機** | **PCFY-P160KMG5** | 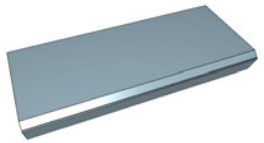 | 2019/1/29 |
| 324 | 空調機 | マルチ形パッケージエアコン（空冷ＨＰ） | マルチ形ＰＡＣ天吊形 | **ビル用マルチ　厨房用天吊形室内機** | **PCFY-P80HMG6** | 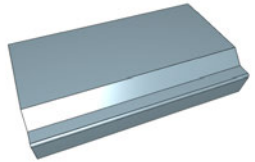 | 2019/1/29 |
| 325 | 空調機 | マルチ形パッケージエアコン（空冷ＨＰ） | マルチ形ＰＡＣ天吊形 | **ビル用マルチ　厨房用天吊形室内機** | **PCFY-P140HMG6** | 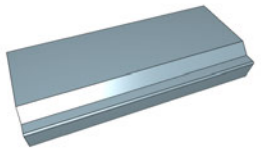 | 2019/1/29 |

| No. | 大分類 | 中分類 | 小分類 | 部品名称 | 型番 | 部品イメージ | 追加更新日時 |
|---|---|---|---|---|---|---|---|
| 326 | 空調機 | マルチ形パッケージエアコン（空冷ＨＰ） | マルチ形ＰＡＣ床置直吹形 | **ビル用マルチ　床置形室内機** | **PSFY-P56GMG5** |  | 2019/1/29 |
| 327 | 空調機 | マルチ形パッケージエアコン（空冷ＨＰ） | マルチ形ＰＡＣ床置直吹形 | **ビル用マルチ　床置形室内機** | **PSFY-P71GMG5** |  | 2019/1/29 |
| 328 | 空調機 | マルチ形パッケージエアコン（空冷ＨＰ） | マルチ形ＰＡＣ床置直吹形 | **ビル用マルチ　床置形室内機** | **PSFY-P80GMG5** |  | 2019/1/29 |
| 329 | 空調機 | マルチ形パッケージエアコン（空冷ＨＰ） | マルチ形ＰＡＣ床置直吹形 | **ビル用マルチ　床置形室内機** | **PSFY-P112GMG5** |  | 2019/1/29 |
| 330 | 空調機 | マルチ形パッケージエアコン（空冷ＨＰ） | マルチ形ＰＡＣ床置直吹形 | **ビル用マルチ　床置形室内機** | **PSFY-P140GMG5** |  | 2019/1/29 |

| No. | 大分類 | 中分類 | 小分類 | 部品名称 | 型番 | 部品イメージ | 追加更新日時 |
|---|---|---|---|---|---|---|---|
| 331 | 空調機 | マルチ形パッケージエアコン（空冷ＨＰ） | マルチ形ＰＡＣ床置直吹形 | **ビル用マルチ　床置形室内機** | **PSFY-P160GMG5** |  | 2019/1/29 |
| 332 | 空調機 | マルチ形パッケージエアコン（空冷ＨＰ） | マルチ形ＰＡＣ壁掛形 | **ビル用マルチ　壁掛形室内機** | **PKFY-P22BMG5** | 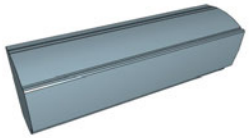 | 2019/1/29 |
| 333 | 空調機 | マルチ形パッケージエアコン（空冷ＨＰ） | マルチ形ＰＡＣ壁掛形 | **ビル用マルチ　壁掛形室内機** | **PKFY-P22BMSG5** | 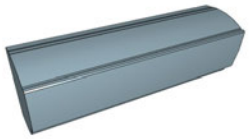 | 2019/1/29 |
| 334 | 空調機 | マルチ形パッケージエアコン（空冷ＨＰ） | マルチ形ＰＡＣ壁掛形 | **ビル用マルチ　壁掛形室内機** | **PKFY-P28BMG5** | 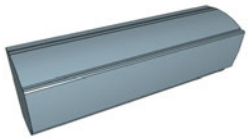 | 2019/1/29 |
| 335 | 空調機 | マルチ形パッケージエアコン（空冷ＨＰ） | マルチ形ＰＡＣ壁掛形 | **ビル用マルチ　壁掛形室内機** | **PKFY-P28BMSG5** | 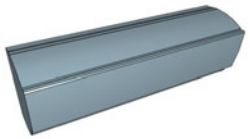 | 2019/1/29 |

| No. | 大分類 | 中分類 | 小分類 | 部品名称 | 型番 | 部品イメージ | 追加更新日時 |
|---|---|---|---|---|---|---|---|
| 336 | 空調機 | マルチ形パッケージエアコン（空冷ＨＰ） | マルチ形ＰＡＣ壁掛形 | **ビル用マルチ　壁掛形室内機** | **PKFY-P36HMG5** |  | 2019/1/29 |
| 337 | 空調機 | マルチ形パッケージエアコン（空冷ＨＰ） | マルチ形ＰＡＣ壁掛形 | **ビル用マルチ　壁掛形室内機** | **PKFY-P45HMG5** | 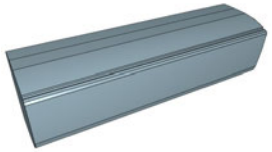 | 2019/1/29 |
| 338 | 空調機 | マルチ形パッケージエアコン（空冷ＨＰ） | マルチ形ＰＡＣ壁掛形 | **ビル用マルチ　壁掛形室内機** | **PKFY-P56HMG5** | 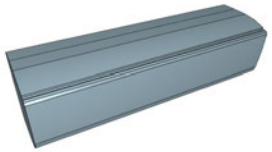 | 2019/1/29 |
| 339 | 空調機 | マルチ形パッケージエアコン（室外機） | マルチ形ＰＡＣ室外機空冷ＨＰ | **ビル用マルチシティマルチＳシリーズ室外機** | **PUSY-HP160MH1** |  | 2019/1/29 |
| 340 | 冷凍機 | チリングユニット | 水冷チラーユニット | **水冷式冷房専用チラー** | **MCRV-P10500NA1-D** | 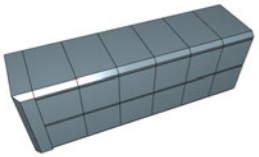 | 2019/7/3 |

| No. | 大分類 | 中分類 | 小分類 | 部品名称 | 型番 | 部品イメージ | 追加更新日時 |
|---|---|---|---|---|---|---|---|
| 341 | 冷凍機 | チリングユニット | 水冷チラーユニット | **水冷式冷房専用チラー** | **MCRV-P10500VNA1-D** | 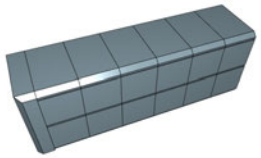 | 2019/7/3 |
| 342 | 冷凍機 | チリングユニット | 水冷チラーユニット | **水冷式冷房専用チラー** | **MCRV-P1750NA1** |  | 2019/7/3 |
| 343 | 冷凍機 | チリングユニット | 水冷チラーユニット | **水冷式冷房専用チラー** | **MCRV-P1750NA1-D** |  | 2019/7/3 |
| 344 | 冷凍機 | チリングユニット | 水冷チラーユニット | **水冷式冷房専用チラー** | **MCRV-P1750VNA1** |  | 2019/7/3 |
| 345 | 冷凍機 | チリングユニット | 水冷チラーユニット | **水冷式冷房専用チラー** | **MCRV-P1750VNA1-D** |  | 2019/7/3 |

| No. | 大分類 | 中分類 | 小分類 | 部品名称 | 型番 | 部品イメージ | 追加更新日時 |
|---|---|---|---|---|---|---|---|
| 346 | 冷凍機 | チリングユニット | 水冷チラーユニット | **水冷式冷房専用チラー** | **MCRV-P3500NA1-D** | 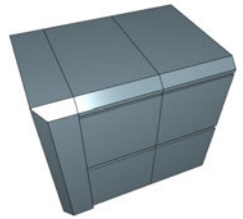 | 2019/7/3 |
| 347 | 冷凍機 | チリングユニット | 水冷チラーユニット | **水冷式冷房専用チラー** | **MCRV-P3500VNA1-D** | 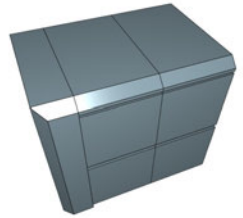 | 2019/7/3 |
| 348 | 冷凍機 | チリングユニット | 水冷チラーユニット | **水冷式冷房専用チラー** | **MCRV-P5250NA1-D** | 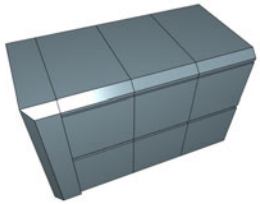 | 2019/7/3 |
| 349 | 冷凍機 | チリングユニット | 水冷チラーユニット | **水冷式冷房専用チラー** | **MCRV-P5250VNA1-D** | 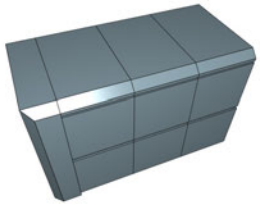 | 2019/7/3 |
| 350 | 冷凍機 | チリングユニット | 水冷チラーユニット | **水冷式冷房専用チラー** | **MCRV-P7000NA1-D** | 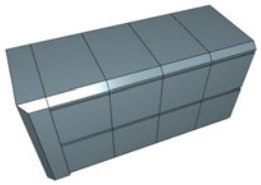 | 2019/7/3 |

| No. | 大分類 | 中分類 | 小分類 | 部品名称 | 型番 | 部品イメージ | 追加更新日時 |
|---|---|---|---|---|---|---|---|
| 351 | 冷凍機 | チリングユニット | 水冷チラーユニット | **水冷式冷房専用チラー** | **MCRV-P7000VNA1-D** | 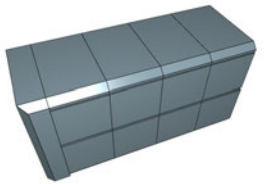 | 2019/7/3 |
| 352 | 冷凍機 | チリングユニット | 水冷チラーユニット | **水冷式冷房専用チラー** | **MCRV-P8750NA1-D** | 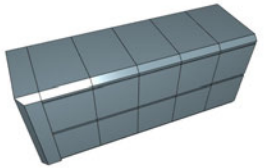 | 2019/7/3 |
| 353 | 冷凍機 | チリングユニット | 水冷チラーユニット | **水冷式冷房専用チラー** | **MCRV-P8750VNA1-D** | 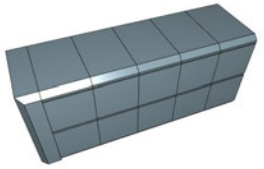 | 2019/7/3 |
| 354 | 冷凍機 | チリングユニット | 空冷チラーユニット | **一体空冷式ブラインクーラ** | **BALV-EN40A** |  | 2019/7/3 |
| 355 | 冷凍機 | チリングユニット | 空冷チラーユニット | **一体空冷式ブラインクーラ** | **BALV-EN40AE** |  | 2019/7/3 |

| No. | 大分類 | 中分類 | 小分類 | 部品名称 | 型番 | 部品イメージ | 追加更新日時 |
|---|---|---|---|---|---|---|---|
| 356 | 冷凍機 | チリングユニット | 空冷チラーユニット | **一体空冷式ブラインクーラ** | **BALV-EN40AE-N** |  | 2019/7/3 |
| 357 | 冷凍機 | チリングユニット | 空冷チラーユニット | **一体空冷式ブラインクーラ** | **BALV-EN40AE-P** |  | 2019/7/3 |
| 358 | 冷凍機 | チリングユニット | 空冷チラーユニット | **一体空冷式ブラインクーラ** | **BALV-EN40A-N** | 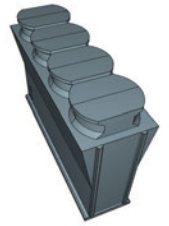 | 2019/7/3 |
| 359 | 冷凍機 | チリングユニット | 空冷チラーユニット | **一体空冷式ブラインクーラ** | **BALV-EN40A-P** | 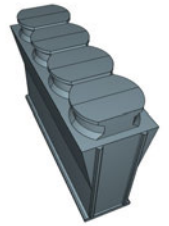 | 2019/7/3 |
| 360 | 冷凍機 | チリングユニット | 空冷チラーユニット | **一体空冷式ブラインクーラ** | **BALV-EN40VA** | 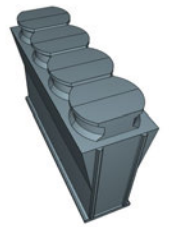 | 2019/7/3 |

| No. | 大分類 | 中分類 | 小分類 | 部品名称 | 型番 | 部品イメージ | 追加更新日時 |
|---|---|---|---|---|---|---|---|
| 361 | 冷凍機 | チリングユニット | 空冷チラーユニット | **一体空冷式ブラインクーラ** | **BALV-EN40VAE** |  | 2019/7/3 |
| 362 | 冷凍機 | チリングユニット | 空冷チラーユニット | **一体空冷式ブラインクーラ** | **BALV-EN40VAE-N** |  | 2019/7/3 |
| 363 | 冷凍機 | チリングユニット | 空冷チラーユニット | **一体空冷式ブラインクーラ** | **BALV-EN40VAE-P** |  | 2019/7/3 |
| 364 | 冷凍機 | チリングユニット | 空冷チラーユニット | **一体空冷式ブラインクーラ** | **BALV-EN40VA-N** | 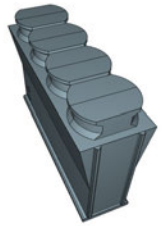 | 2019/7/3 |
| 365 | 冷凍機 | チリングユニット | 空冷チラーユニット | **一体空冷式ブラインクーラ** | **BALV-EN40VA-P** | 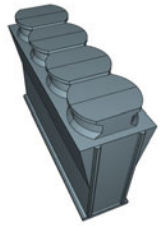 | 2019/7/3 |

| No. | 大分類 | 中分類 | 小分類 | 部品名称 | 型番 | 部品イメージ | 追加更新日時 |
|---|---|---|---|---|---|---|---|
| 366 | 冷凍機 | チリングユニット | 空冷チラーユニット | **一体空冷式ブラインクーラ** | **BALV-EN50A** |  | 2019/7/3 |
| 367 | 冷凍機 | チリングユニット | 空冷チラーユニット | **一体空冷式ブラインクーラ** | **BALV-EN50AE** | 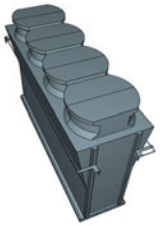 | 2019/7/3 |
| 368 | 冷凍機 | チリングユニット | 空冷チラーユニット | **一体空冷式ブラインクーラ** | **BALV-EN50AE-N** |  | 2019/7/3 |
| 369 | 冷凍機 | チリングユニット | 空冷チラーユニット | **一体空冷式ブラインクーラ** | **BALV-EN50AE-P** |  | 2019/7/3 |
| 370 | 冷凍機 | チリングユニット | 空冷チラーユニット | **一体空冷式ブラインクーラ** | **BALV-EN50A-N** |  | 2019/7/3 |

| No. | 大分類 | 中分類 | 小分類 | 部品名称 | 型番 | 部品イメージ | 追加更新日時 |
|---|---|---|---|---|---|---|---|
| 371 | 冷凍機 | チリングユニット | 空冷チラーユニット | **一体空冷式ブラインクーラ** | **BALV-EN50A-P** | 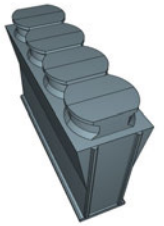 | 2019/7/3 |
| 372 | 冷凍機 | チリングユニット | 空冷チラーユニット | **一体空冷式ブラインクーラ** | **BALV-EN50VA** | 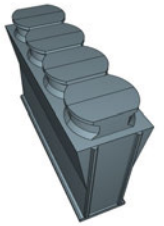 | 2019/7/3 |
| 373 | 冷凍機 | チリングユニット | 空冷チラーユニット | **一体空冷式ブラインクーラ** | **BALV-EN50VAE** | 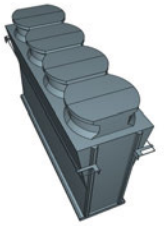 | 2019/7/3 |
| 374 | 冷凍機 | チリングユニット | 空冷チラーユニット | **一体空冷式ブラインクーラ** | **BALV-EN50VAE-N** |  | 2019/7/3 |
| 375 | 冷凍機 | チリングユニット | 空冷チラーユニット | **一体空冷式ブラインクーラ** | **BALV-EN50VAE-P** |  | 2019/7/3 |

| No. | 大分類 | 中分類 | 小分類 | 部品名称 | 型番 | 部品イメージ | 追加更新日時 |
|---|---|---|---|---|---|---|---|
| 376 | 冷凍機 | チリングユニット | 空冷チラーユニット | **一体空冷式ブラインクーラ** | **BALV-EN50VA-N** | 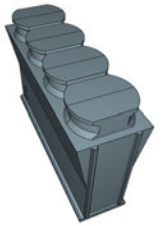 | 2019/7/3 |
| 377 | 冷凍機 | チリングユニット | 空冷チラーユニット | **一体空冷式ブラインクーラ** | **BALV-EN50VA-P** | 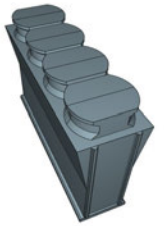 | 2019/7/3 |
| 378 | 冷凍機 | チリングユニット | 空冷チラーユニット | **一体空冷式ブラインクーラ** | **BALV-EN60A** |  | 2019/7/3 |
| 379 | 冷凍機 | チリングユニット | 空冷チラーユニット | **一体空冷式ブラインクーラ** | **BALV-EN60AE** | 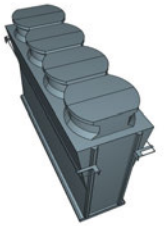 | 2019/7/3 |
| 380 | 冷凍機 | チリングユニット | 空冷チラーユニット | **一体空冷式ブラインクーラ** | **BALV-EN60AE-N** |  | 2019/7/3 |

| No. | 大分類 | 中分類 | 小分類 | 部品名称 | 型番 | 部品イメージ | 追加更新日時 |
|---|---|---|---|---|---|---|---|
| 381 | 冷凍機 | チリングユニット | 空冷チラーユニット | **一体空冷式ブラインクーラ** | **BALV-EN60AE-P** |  | 2019/7/3 |
| 382 | 冷凍機 | チリングユニット | 空冷チラーユニット | **一体空冷式ブラインクーラ** | **BALV-EN60A-N** |  | 2019/7/3 |
| 383 | 冷凍機 | チリングユニット | 空冷チラーユニット | **一体空冷式ブラインクーラ** | **BALV-EN60A-P** |  | 2019/7/3 |
| 384 | 冷凍機 | チリングユニット | 空冷チラーユニット | **一体空冷式ブラインクーラ** | **BALV-EN60VA** |  | 2019/7/3 |
| 385 | 冷凍機 | チリングユニット | 空冷チラーユニット | **一体空冷式ブラインクーラ** | **BALV-EN60VAE** |  | 2019/7/3 |

| No. | 大分類 | 中分類 | 小分類 | 部品名称 | 型番 | 部品イメージ | 追加更新日時 |
|---|---|---|---|---|---|---|---|
| 386 | 冷凍機 | チリングユニット | 空冷チラーユニット | **一体空冷式ブラインクーラ** | **BALV-EN60VAE-N** |  | 2019/7/3 |
| 387 | 冷凍機 | チリングユニット | 空冷チラーユニット | **一体空冷式ブラインクーラ** | **BALV-EN60VAE-P** |  | 2019/7/3 |
| 388 | 冷凍機 | チリングユニット | 空冷チラーユニット | **一体空冷式ブラインクーラ** | **BALV-EN60VA-N** |  | 2019/7/3 |
| 389 | 冷凍機 | チリングユニット | 空冷チラーユニット | **一体空冷式ブラインクーラ** | **BALV-EN60VA-P** |  | 2019/7/3 |
| 390 | 冷凍機 | チリングユニット | 空冷チラーユニット | **空冷式チリングユニット** | **CAHV-P1180A2** |  | 2019/7/3 |

| No. | 大分類 | 中分類 | 小分類 | 部品名称 | 型番 | 部品イメージ | 追加更新日時 |
|---|---|---|---|---|---|---|---|
| 391 | 冷凍機 | チリングユニット | 空冷チラーユニット | **空冷式チリングユニット** | **CAHV-P1180A2-N** |  | 2019/7/3 |
| 392 | 冷凍機 | チリングユニット | 空冷チラーユニット | **空冷式チリングユニット** | **CAHV-P1180A2-P** |  | 2019/7/3 |
| 393 | 冷凍機 | チリングユニット | 空冷チラーユニット | **空冷式チリングユニット** | **CAHV-P1180AE2** | 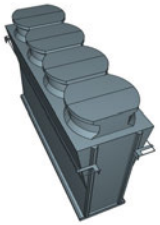 | 2019/7/3 |
| 394 | 冷凍機 | チリングユニット | 空冷チラーユニット | **空冷式チリングユニット** | **CAHV-P1180AE2-N** |  | 2019/7/3 |
| 395 | 冷凍機 | チリングユニット | 空冷チラーユニット | **空冷式チリングユニット** | **CAHV-P1180AE2-P** | 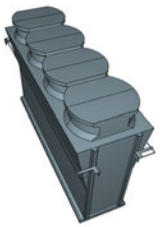 | 2019/7/3 |

| No. | 大分類 | 中分類 | 小分類 | 部品名称 | 型番 | 部品イメージ | 追加更新日時 |
|---|---|---|---|---|---|---|---|
| 396 | 冷凍機 | チリングユニット | 空冷チラーユニット | **空冷式チリングユニット** | **CAHV-P1180VA2** |  | 2019/7/3 |
| 397 | 冷凍機 | チリングユニット | 空冷チラーユニット | **空冷式チリングユニット** | **CAHV-P1180VA2-N** | 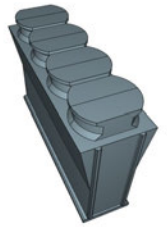 | 2019/7/3 |
| 398 | 冷凍機 | チリングユニット | 空冷チラーユニット | **空冷式チリングユニット** | **CAHV-P1180VA2-P** |  | 2019/7/3 |
| 399 | 冷凍機 | チリングユニット | 空冷チラーユニット | **空冷式チリングユニット** | **CAHV-P1180VAE2** |  | 2019/7/3 |
| 400 | 冷凍機 | チリングユニット | 空冷チラーユニット | **空冷式チリングユニット** | **CAHV-P1180VAE2-N** |  | 2019/7/3 |

| No. | 大分類 | 中分類 | 小分類 | 部品名称 | 型番 | 部品イメージ | 追加更新日時 |
|---|---|---|---|---|---|---|---|
| 401 | 冷凍機 | チリングユニット | 空冷チラーユニット | **空冷式チリングユニット** | **CAHV-P1180VAE2-P** |  | 2019/7/3 |
| 402 | 冷凍機 | チリングユニット | 空冷チラーユニット | **空冷式チリングユニット** | **CAHV-P1500A2** | 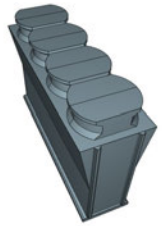 | 2019/7/3 |
| 403 | 冷凍機 | チリングユニット | 空冷チラーユニット | **空冷式チリングユニット** | **CAHV-P1500A2-N** | 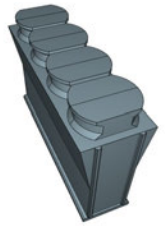 | 2019/7/3 |
| 404 | 冷凍機 | チリングユニット | 空冷チラーユニット | **空冷式チリングユニット** | **CAHV-P1500A2-P** | 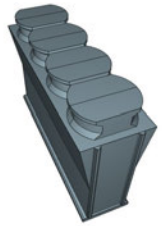 | 2019/7/3 |
| 405 | 冷凍機 | チリングユニット | 空冷チラーユニット | **空冷式チリングユニット** | **CAHV-P1500AE2** | 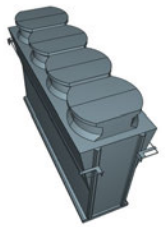 | 2019/7/3 |

| No. | 大分類 | 中分類 | 小分類 | 部品名称 | 型番 | 部品イメージ | 追加更新日時 |
|---|---|---|---|---|---|---|---|
| 406 | 冷凍機 | チリングユニット | 空冷チラーユニット | **空冷式チリングユニット** | **CAHV-P1500AE2-N** |  | 2019/7/3 |
| 407 | 冷凍機 | チリングユニット | 空冷チラーユニット | **空冷式チリングユニット** | **CAHV-P1500AE2-P** |  | 2019/7/3 |
| 408 | 冷凍機 | チリングユニット | 空冷チラーユニット | **空冷式チリングユニット** | **CAHV-P1500VA2** | 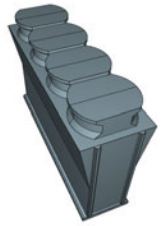 | 2019/7/3 |
| 409 | 冷凍機 | チリングユニット | 空冷チラーユニット | **空冷式チリングユニット** | **CAHV-P1500VA2-N** | 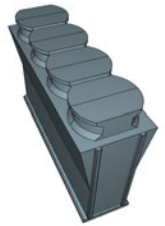 | 2019/7/3 |
| 410 | 冷凍機 | チリングユニット | 空冷チラーユニット | **空冷式チリングユニット** | **CAHV-P1500VA2-P** |  | 2019/7/3 |

| No. | 大分類 | 中分類 | 小分類 | 部品名称 | 型番 | 部品イメージ | 追加更新日時 |
|---|---|---|---|---|---|---|---|
| 411 | 冷凍機 | チリングユニット | 空冷チラーユニット | **空冷式チリングユニット** | **CAHV-P1500VAE2** |  | 2019/7/3 |
| 412 | 冷凍機 | チリングユニット | 空冷チラーユニット | **空冷式チリングユニット** | **CAHV-P1500VAE2-N** |  | 2019/7/3 |
| 413 | 冷凍機 | チリングユニット | 空冷チラーユニット | **空冷式チリングユニット** | **CAHV-P1500VAE2-P** |  | 2019/7/3 |
| 414 | 冷凍機 | チリングユニット | 空冷チラーユニット | **空冷式チリングユニット** | **CAHV-P1800A2** | 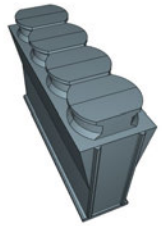 | 2019/7/3 |
| 415 | 冷凍機 | チリングユニット | 空冷チラーユニット | **空冷式チリングユニット** | **CAHV-P1800A2-N** | 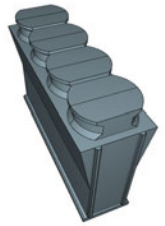 | 2019/7/3 |

| No. | 大分類 | 中分類 | 小分類 | 部品名称 | 型番 | 部品イメージ | 追加更新日時 |
|---|---|---|---|---|---|---|---|
| 416 | 冷凍機 | チリングユニット | 空冷チラーユニット | **空冷式チリングユニット** | **CAHV-P1800A2-P** |  | 2019/7/3 |
| 417 | 冷凍機 | チリングユニット | 空冷チラーユニット | **空冷式チリングユニット** | **CAHV-P1800AE2** |  | 2019/7/3 |
| 418 | 冷凍機 | チリングユニット | 空冷チラーユニット | **空冷式チリングユニット** | **CAHV-P1800AE2-N** |  | 2019/7/3 |
| 419 | 冷凍機 | チリングユニット | 空冷チラーユニット | **空冷式チリングユニット** | **CAHV-P1800AE2-P** |  | 2019/7/3 |
| 420 | 冷凍機 | チリングユニット | 空冷チラーユニット | **空冷式チリングユニット** | **CAHV-P1800VA2** |  | 2019/7/3 |

| No. | 大分類 | 中分類 | 小分類 | 部品名称 | 型番 | 部品イメージ | 追加更新日時 |
|---|---|---|---|---|---|---|---|
| 421 | 冷凍機 | チリングユニット | 空冷チラーユニット | **空冷式チリングユニット** | **CAHV-P1800VA2-N** |  | 2019/7/3 |
| 422 | 冷凍機 | チリングユニット | 空冷チラーユニット | **空冷式チリングユニット** | **CAHV-P1800VA2-P** |  | 2019/7/3 |
| 423 | 冷凍機 | チリングユニット | 空冷チラーユニット | **空冷式チリングユニット** | **CAHV-P1800VAE2** | 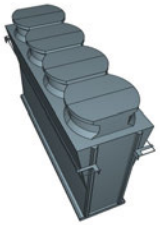 | 2019/7/3 |
| 424 | 冷凍機 | チリングユニット | 空冷チラーユニット | **空冷式チリングユニット** | **CAHV-P1800VAE2-N** |  | 2019/7/3 |
| 425 | 冷凍機 | チリングユニット | 空冷チラーユニット | **空冷式チリングユニット** | **CAHV-P1800VAE2-P** | 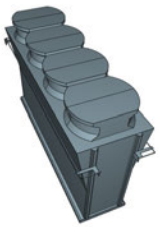 | 2019/7/3 |

| No. | 大分類 | 中分類 | 小分類 | 部品名称 | 型番 | 部品イメージ | 追加更新日時 |
|---|---|---|---|---|---|---|---|
| 426 | 冷凍機 | チリングユニット | 空冷チラーユニット | **空冷式チリングユニット** | **CAHV-P850A2** | 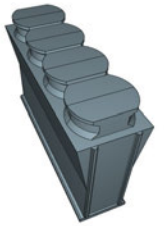 | 2019/7/3 |
| 427 | 冷凍機 | チリングユニット | 空冷チラーユニット | **空冷式チリングユニット** | **CAHV-P850A2-N** | 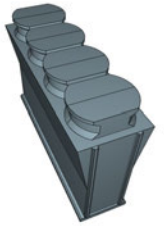 | 2019/7/3 |
| 428 | 冷凍機 | チリングユニット | 空冷チラーユニット | **空冷式チリングユニット** | **CAHV-P850A2-P** | 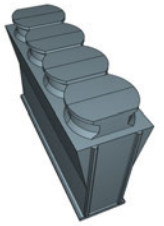 | 2019/7/3 |
| 429 | 冷凍機 | チリングユニット | 空冷チラーユニット | **空冷式チリングユニット** | **CAHV-P850AE2** |  | 2019/7/3 |
| 430 | 冷凍機 | チリングユニット | 空冷チラーユニット | **空冷式チリングユニット** | **CAHV-P850AE2-N** |  | 2019/7/3 |

| No. | 大分類 | 中分類 | 小分類 | 部品名称 | 型番 | 部品イメージ | 追加更新日時 |
|---|---|---|---|---|---|---|---|
| 431 | 冷凍機 | チリングユニット | 空冷チラーユニット | **空冷式チリングユニット** | **CAHV-P850AE2-P** |  | 2019/7/3 |
| 432 | 冷凍機 | チリングユニット | 空冷チラーユニット | **空冷式チリングユニット** | **CAHV-P850VA2** | 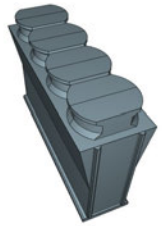 | 2019/7/3 |
| 433 | 冷凍機 | チリングユニット | 空冷チラーユニット | **空冷式チリングユニット** | **CAHV-P850VA2-N** | 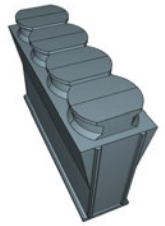 | 2019/7/3 |
| 434 | 冷凍機 | チリングユニット | 空冷チラーユニット | **空冷式チリングユニット** | **CAHV-P850VA2-P** | 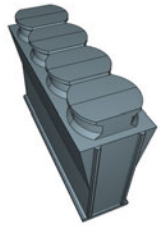 | 2019/7/3 |
| 435 | 冷凍機 | チリングユニット | 空冷チラーユニット | **空冷式チリングユニット** | **CAHV-P850VAE2** |  | 2019/7/3 |

| No. | 大分類 | 中分類 | 小分類 | 部品名称 | 型番 | 部品イメージ | 追加更新日時 |
|---|---|---|---|---|---|---|---|
| 436 | 冷凍機 | チリングユニット | 空冷チラーユニット | **空冷式チリングユニット** | **CAHV-P850VAE2-N** |  | 2019/7/3 |
| 437 | 冷凍機 | チリングユニット | 空冷チラーユニット | **空冷式チリングユニット** | **CAHV-P850VAE2-P** |  | 2019/7/3 |
| 438 | 冷凍機 | チリングユニット | 空冷チラーユニット | **空冷式チリングユニット** | **CAV-P1180A2** |  | 2019/7/3 |
| 439 | 冷凍機 | チリングユニット | 空冷チラーユニット | **空冷式チリングユニット** | **CAV-P1180A2-N** | 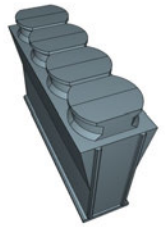 | 2019/7/3 |
| 440 | 冷凍機 | チリングユニット | 空冷チラーユニット | **空冷式チリングユニット** | **CAV-P1180A2-P** |  | 2019/7/3 |

| No. | 大分類 | 中分類 | 小分類 | 部品名称 | 型番 | 部品イメージ | 追加更新日時 |
|---|---|---|---|---|---|---|---|
| 441 | 冷凍機 | チリングユニット | 空冷チラーユニット | **空冷式チリングユニット** | **CAV-P1180AE2** |  | 2019/7/3 |
| 442 | 冷凍機 | チリングユニット | 空冷チラーユニット | **空冷式チリングユニット** | **CAV-P1180AE2-N** |  | 2019/7/3 |
| 443 | 冷凍機 | チリングユニット | 空冷チラーユニット | **空冷式チリングユニット** | **CAV-P1180AE2-P** |  | 2019/7/3 |
| 444 | 冷凍機 | チリングユニット | 空冷チラーユニット | **空冷式チリングユニット** | **CAV-P1180VA2** | 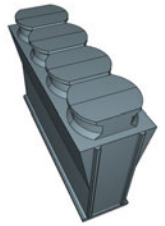 | 2019/7/3 |
| 445 | 冷凍機 | チリングユニット | 空冷チラーユニット | **空冷式チリングユニット** | **CAV-P1180VA2-N** |  | 2019/7/3 |

| No. | 大分類 | 中分類 | 小分類 | 部品名称 | 型番 | 部品イメージ | 追加更新日時 |
|---|---|---|---|---|---|---|---|
| 446 | 冷凍機 | チリングユニット | 空冷チラーユニット | **空冷式チリングユニット** | **CAV-P1180VA2-P** |  | 2019/7/3 |
| 447 | 冷凍機 | チリングユニット | 空冷チラーユニット | **空冷式チリングユニット** | **CAV-P1180VAE2** |  | 2019/7/3 |
| 448 | 冷凍機 | チリングユニット | 空冷チラーユニット | **空冷式チリングユニット** | **CAV-P1180VAE2-N** |  | 2019/7/3 |
| 449 | 冷凍機 | チリングユニット | 空冷チラーユニット | **空冷式チリングユニット** | **CAV-P1180VAE2-P** |  | 2019/7/3 |
| 450 | 冷凍機 | チリングユニット | 空冷チラーユニット | **空冷式チリングユニット** | **CAV-P1500A2** |  | 2019/7/3 |

| No. | 大分類 | 中分類 | 小分類 | 部品名称 | 型番 | 部品イメージ | 追加更新日時 |
|---|---|---|---|---|---|---|---|
| 451 | 冷凍機 | チリングユニット | 空冷チラーユニット | **空冷式チリングユニット** | **CAV-P1500A2-N** |  | 2019/7/3 |
| 452 | 冷凍機 | チリングユニット | 空冷チラーユニット | **空冷式チリングユニット** | **CAV-P1500A2-P** |  | 2019/7/3 |
| 453 | 冷凍機 | チリングユニット | 空冷チラーユニット | **空冷式チリングユニット** | **CAV-P1500AE2** |  | 2019/7/3 |
| 454 | 冷凍機 | チリングユニット | 空冷チラーユニット | **空冷式チリングユニット** | **CAV-P1500AE2-N** |  | 2019/7/3 |
| 455 | 冷凍機 | チリングユニット | 空冷チラーユニット | **空冷式チリングユニット** | **CAV-P1500AE2-P** | 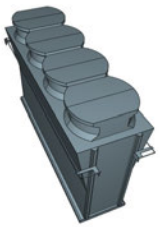 | 2019/7/3 |

| No. | 大分類 | 中分類 | 小分類 | 部品名称 | 型番 | 部品イメージ | 追加更新日時 |
|---|---|---|---|---|---|---|---|
| 456 | 冷凍機 | チリングユニット | 空冷チラーユニット | **空冷式チリングユニット** | **CAV-P1500VA2** | 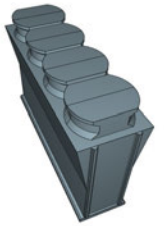 | 2019/7/3 |
| 457 | 冷凍機 | チリングユニット | 空冷チラーユニット | **空冷式チリングユニット** | **CAV-P1500VA2-N** | 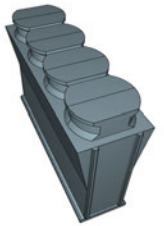 | 2019/7/3 |
| 458 | 冷凍機 | チリングユニット | 空冷チラーユニット | **空冷式チリングユニット** | **CAV-P1500VA2-P** | 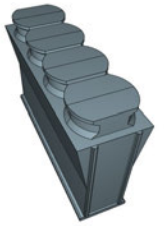 | 2019/7/3 |
| 459 | 冷凍機 | チリングユニット | 空冷チラーユニット | **空冷式チリングユニット** | **CAV-P1500VAE2** |  | 2019/7/3 |
| 460 | 冷凍機 | チリングユニット | 空冷チラーユニット | **空冷式チリングユニット** | **CAV-P1500VAE2-N** |  | 2019/7/3 |

| No. | 大分類 | 中分類 | 小分類 | 部品名称 | 型番 | 部品イメージ | 追加更新日時 |
|---|---|---|---|---|---|---|---|
| 461 | 冷凍機 | チリングユニット | 空冷チラーユニット | **空冷式チリングユニット** | **CAV-P1500VAE2-P** |  | 2019/7/3 |
| 462 | 冷凍機 | チリングユニット | 空冷チラーユニット | **空冷式チリングユニット** | **CAV-P1800A2** | 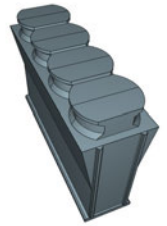 | 2019/7/3 |
| 463 | 冷凍機 | チリングユニット | 空冷チラーユニット | **空冷式チリングユニット** | **CAV-P1800A2-N** | 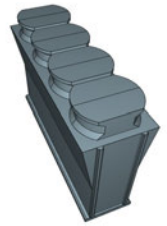 | 2019/7/3 |
| 464 | 冷凍機 | チリングユニット | 空冷チラーユニット | **空冷式チリングユニット** | **CAV-P1800A2-P** | 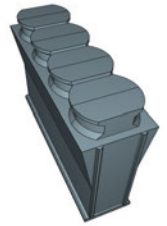 | 2019/7/3 |
| 465 | 冷凍機 | チリングユニット | 空冷チラーユニット | **空冷式チリングユニット** | **CAV-P1800AE2** |  | 2019/7/3 |

| No. | 大分類 | 中分類 | 小分類 | 部品名称 | 型番 | 部品イメージ | 追加更新日時 |
|---|---|---|---|---|---|---|---|
| 466 | 冷凍機 | チリングユニット | 空冷チラーユニット | **空冷式チリングユニット** | **CAV-P1800AE2-N** |  | 2019/7/3 |
| 467 | 冷凍機 | チリングユニット | 空冷チラーユニット | **空冷式チリングユニット** | **CAV-P1800AE2-P** |  | 2019/7/3 |
| 468 | 冷凍機 | チリングユニット | 空冷チラーユニット | **空冷式チリングユニット** | **CAV-P1800VA2** | 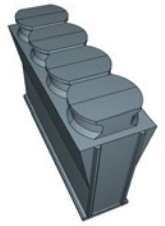 | 2019/7/3 |
| 469 | 冷凍機 | チリングユニット | 空冷チラーユニット | **空冷式チリングユニット** | **CAV-P1800VA2-N** | 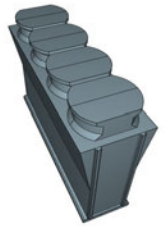 | 2019/7/3 |
| 470 | 冷凍機 | チリングユニット | 空冷チラーユニット | **空冷式チリングユニット** | **CAV-P1800VA2-P** |  | 2019/7/3 |

| No. | 大分類 | 中分類 | 小分類 | 部品名称 | 型番 | 部品イメージ | 追加更新日時 |
|---|---|---|---|---|---|---|---|
| 471 | 冷凍機 | チリングユニット | 空冷チラーユニット | **空冷式チリングユニット** | **CAV-P1800VAE2** |  | 2019/7/3 |
| 472 | 冷凍機 | チリングユニット | 空冷チラーユニット | **空冷式チリングユニット** | **CAV-P1800VAE2-N** |  | 2019/7/3 |
| 473 | 冷凍機 | チリングユニット | 空冷チラーユニット | **空冷式チリングユニット** | **CAV-P1800VAE2-P** |  | 2019/7/3 |
| 474 | 冷凍機 | チリングユニット | 空冷チラーユニット | **空冷式チリングユニット** | **CAV-P850A2** | 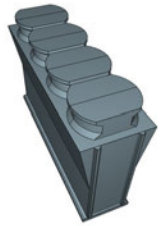 | 2019/7/3 |
| 475 | 冷凍機 | チリングユニット | 空冷チラーユニット | **空冷式チリングユニット** | **CAV-P850A2-N** |  | 2019/7/3 |

| No. | 大分類 | 中分類 | 小分類 | 部品名称 | 型番 | 部品イメージ | 追加更新日時 |
|---|---|---|---|---|---|---|---|
| 476 | 冷凍機 | チリングユニット | 空冷チラーユニット | **空冷式チリングユニット** | **CAV-P850A2-P** |  | 2019/7/3 |
| 477 | 冷凍機 | チリングユニット | 空冷チラーユニット | **空冷式チリングユニット** | **CAV-P850AE2** |  | 2019/7/3 |
| 478 | 冷凍機 | チリングユニット | 空冷チラーユニット | **空冷式チリングユニット** | **CAV-P850AE2-N** |  | 2019/7/3 |
| 479 | 冷凍機 | チリングユニット | 空冷チラーユニット | **空冷式チリングユニット** | **CAV-P850AE2-P** |  | 2019/7/3 |
| 480 | 冷凍機 | チリングユニット | 空冷チラーユニット | **空冷式チリングユニット** | **CAV-P850VA2** |  | 2019/7/3 |

| No. | 大分類 | 中分類 | 小分類 | 部品名称 | 型番 | 部品イメージ | 追加更新日時 |
|---|---|---|---|---|---|---|---|
| 481 | 冷凍機 | チリングユニット | 空冷チラーユニット | **空冷式チリングユニット** | **CAV-P850VA2-N** |  | 2019/7/3 |
| 482 | 冷凍機 | チリングユニット | 空冷チラーユニット | **空冷式チリングユニット** | **CAV-P850VA2-P** | 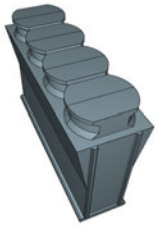 | 2019/7/3 |
| 483 | 冷凍機 | チリングユニット | 空冷チラーユニット | **空冷式チリングユニット** | **CAV-P850VAE2** | 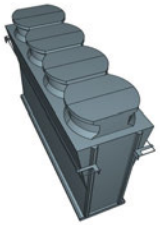 | 2019/7/3 |
| 484 | 冷凍機 | チリングユニット | 空冷チラーユニット | **空冷式チリングユニット** | **CAV-P850VAE2-N** | 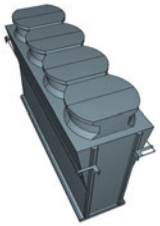 | 2019/7/3 |
| 485 | 冷凍機 | チリングユニット | 空冷チラーユニット | **空冷式チリングユニット** | **CAV-P850VAE2-P** | 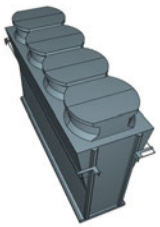 | 2019/7/3 |

| No. | 大分類 | 中分類 | 小分類 | 部品名称 | 型番 | 部品イメージ | 追加更新日時 |
|---|---|---|---|---|---|---|---|
| 486 | 冷凍機 | チリングユニット | 水熱源ＨＰチラーユニット | **水冷H/P チラー ブライン熱源ヒートポンプ** | **BCHV-P450A** |  | 2019/7/3<br>**(2020/10/15更新)**<br>**→No.3059** |
| 487 | 冷凍機 | チリングユニット | 水熱源ＨＰチラーユニット | **水冷H/P チラー 水熱源ヒートポンプ** | **CRHV-P650A** |  | 2019/7/3 |
| 488 | 送風機 | 熱交換器内蔵送風機 | 熱交換換気ユニット（床置形） | **外気処理ユニット 床置形 加熱加湿付** | **LB-150DF7-50** |  | 2019/7/3 |
| 489 | 送風機 | 熱交換器内蔵送風機 | 熱交換換気ユニット（床置形） | **外気処理ユニット 床置形 加熱加湿付** | **LB-150DF7-60** |  | 2019/7/3 |
| 490 | 送風機 | 熱交換器内蔵送風機 | 熱交換換気ユニット（床置形） | **外気処理ユニット 床置形 加熱加湿付** | **LB-200DF7-50** |  | 2019/7/3 |

| No. | 大分類 | 中分類 | 小分類 | 部品名称 | 型番 | 部品イメージ | 追加更新日時 |
|---|---|---|---|---|---|---|---|
| 491 | 送風機 | 熱交換器内蔵送風機 | 熱交換換気ユニット（床置形） | **外気処理ユニット　床置形　加熱加湿付** | **LB-200DF7-60** |  | 2019/7/3 |
| 492 | 送風機 | 熱交換器内蔵送風機 | 熱交換換気ユニット（床置形） | **全熱交換器　設備用　床置形** | **LF-150X2-50** |  | 2019/7/3 |
| 493 | 送風機 | 熱交換器内蔵送風機 | 熱交換換気ユニット（床置形） | **全熱交換器　設備用　床置形** | **LF-150X2-60** |  | 2019/7/3 |
| 494 | 送風機 | 熱交換器内蔵送風機 | 熱交換換気ユニット（床置形） | **全熱交換器　設備用　床置形** | **LF-200X2-50** |  | 2019/7/3 |
| 495 | 送風機 | 熱交換器内蔵送風機 | 熱交換換気ユニット（床置形） | **全熱交換器　設備用　床置形** | **LF-200X2-60** |  | 2019/7/3 |

| No. | 大分類 | 中分類 | 小分類 | 部品名称 | 型番 | 部品イメージ | 追加更新日時 |
|---|---|---|---|---|---|---|---|
| 496 | 送風機 | 熱交換器内蔵送風機 | 熱交換換気ユニット（床置形） | **全熱交換器　設備用　床置形** | **LF-300X2-50** |  | 2019/7/3 |
| 497 | 送風機 | 熱交換器内蔵送風機 | 熱交換換気ユニット（床置形） | **全熱交換器　設備用　床置形** | **LF-300X2-60** |  | 2019/7/3 |
| 498 | 送風機 | 熱交換器内蔵送風機 | 熱交換換気ユニット（床置形） | **全熱交換器　設備用　床置形** | **LF-400X2-50** |  | 2019/7/3 |
| 499 | 送風機 | 熱交換器内蔵送風機 | 熱交換換気ユニット（床置形） | **全熱交換器　設備用　床置形** | **LF-400X2-60** |  | 2019/7/3 |
| 500 | 送風機 | 熱交換器内蔵送風機 | 熱交換換気ユニット（床置形） | **全熱交換器　設備用　床置形** | **LF-500X2-50** |  | 2019/7/3 |

| No. | 大分類 | 中分類 | 小分類 | 部品名称 | 型番 | 部品イメージ | 追加更新日時 |
|---|---|---|---|---|---|---|---|
| 501 | 送風機 | 熱交換器内蔵送風機 | 熱交換換気ユニット（床置形） | **全熱交換器　設備用　床置形** | **LF-500X2-60** |  | 2019/7/3 |
| 502 | 送風機 | 熱交換器内蔵送風機 | 熱交換換気ユニット（床置形） | **全熱交換器　設備用　床置形　インバータ端子付** | **LF-150X2-F60** |  | 2019/7/3 |
| 503 | 送風機 | 熱交換器内蔵送風機 | 熱交換換気ユニット（床置形） | **全熱交換器　設備用　床置形　インバータ端子付** | **LF-200X2-F60** |  | 2019/7/3 |
| 504 | 送風機 | 熱交換器内蔵送風機 | 熱交換換気ユニット（床置形） | **全熱交換器　設備用　床置形　インバータ端子付** | **LF-300X2-F60** |  | 2019/7/3 |
| 505 | 送風機 | 熱交換器内蔵送風機 | 熱交換換気ユニット（床置形） | **全熱交換器　設備用　床置形　インバータ端子付** | **LF-400X2-F60** |  | 2019/7/3 |

| No. | 大分類 | 中分類 | 小分類 | 部品名称 | 型番 | 部品イメージ | 追加更新日時 |
|---|---|---|---|---|---|---|---|
| 506 | 送風機 | 熱交換器内蔵送風機 | 熱交換換気ユニット（床置形） | **全熱交換器　設備用　床置形　インバータ端子付** | **LF-500X2-F60** |  | 2019/7/3 |
| 507 | 送風機 | 熱交換器内蔵送風機 | 熱交換換気ユニット（床置形） | **全熱交換器　設備用　床置形　加湿付** | **LPB-350KX5-K** |  | 2019/7/3 |
| 508 | 送風機 | 熱交換器内蔵送風機 | 熱交換換気ユニット（床置形） | **全熱交換器　設備用　床置形　加湿付** | **LPB-500KX5-K** |  | 2019/7/3 |
| 509 | 送風機 | 熱交換器内蔵送風機 | 熱交換換気ユニット（床置形） | **全熱交換器　ビル用パック** | **LP-250X4-50** |  | 2019/7/3 |
| 510 | 送風機 | 熱交換器内蔵送風機 | 熱交換換気ユニット（床置形） | **全熱交換器　ビル用パック** | **LP-250X4-60** |  | 2019/7/3 |

| No. | 大分類 | 中分類 | 小分類 | 部品名称 | 型番 | 部品イメージ | 追加更新日時 |
|---|---|---|---|---|---|---|---|
| 511 | 送風機 | 熱交換器内蔵送風機 | 熱交換換気ユニット（床置形） | **全熱交換器 ビル用パック** | **LP-500X4-50** |  | 2019/7/3 |
| 512 | 送風機 | 熱交換器内蔵送風機 | 熱交換換気ユニット（床置形） | **全熱交換器 ビル用パック** | **LP-500X4-60** |  | 2019/7/3 |
| 513 | 送風機 | 熱交換器内蔵送風機 | 熱交換換気ユニット（床置形） | **全熱交換器 ビル用パック** | **LP-750X4-50** |  | 2019/7/3 |
| 514 | 送風機 | 熱交換器内蔵送風機 | 熱交換換気ユニット（床置形） | **全熱交換器 ビル用パック** | **LP-750X4-60** |  | 2019/7/3 |
| 515 | 送風機 | 熱交換器内蔵送風機 | 熱交換換気ユニット（床置形） | **全熱交換器 ビル用パック** | **LP-1000X4-50** |  | 2019/7/3 |

| No. | 大分類 | 中分類 | 小分類 | 部品名称 | 型番 | 部品イメージ | 追加更新日時 |
|---|---|---|---|---|---|---|---|
| 516 | 送風機 | 熱交換器内蔵送風機 | 熱交換換気ユニット（床置形） | **全熱交換器　ビル用パック** | **LP-1000X4-60** |  | 2019/7/3 |
| 517 | 送風機 | 熱交換器内蔵送風機 | 熱交換換気ユニット（床置形） | **全熱交換器　設備用　床置形　加湿付** | **LB-150KX5-50** |  | 2019/7/3 |
| 518 | 送風機 | 熱交換器内蔵送風機 | 熱交換換気ユニット（床置形） | **全熱交換器　設備用　床置形　加湿付** | **LB-150KX5-60** |  | 2019/7/3 |
| 519 | 送風機 | 熱交換器内蔵送風機 | 熱交換換気ユニット（床置形） | **全熱交換器　設備用　床置形　加湿付** | **LB-200KX5-50** |  | 2019/7/3 |
| 520 | 送風機 | 熱交換器内蔵送風機 | 熱交換換気ユニット（床置形） | **全熱交換器　設備用　床置形　加湿付** | **LB-200KX5-60** |  | 2019/7/3 |

| No. | 大分類 | 中分類 | 小分類 | 部品名称 | 型番 | 部品イメージ | 追加更新日時 |
|---|---|---|---|---|---|---|---|
| 521 | 送風機 | 熱交換器内蔵送風機 | 熱交換換気ユニット（天吊埋込形） | **全熱交換器　業務用　天埋形　スタンダード** | **LGH-N100RS2** | 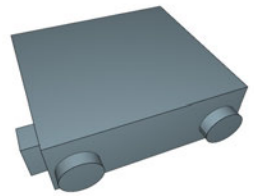 | 2019/7/3 |
| 522 | 送風機 | 熱交換器内蔵送風機 | 熱交換換気ユニット（天吊埋込形） | **全熱交換器　業務用　天埋形　スタンダード** | **LGH-N100RS2D** | 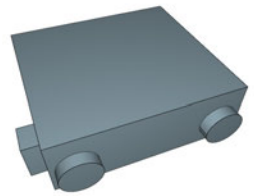 | 2019/7/3 |
| 523 | 送風機 | 熱交換器内蔵送風機 | 熱交換換気ユニット（天吊埋込形） | **全熱交換器　業務用　天埋形　マイコン** | **LGH-N100RX2** | 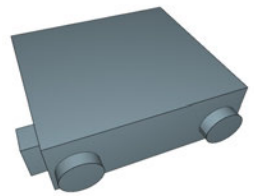 | 2019/7/3 |
| 524 | 送風機 | 熱交換器内蔵送風機 | 熱交換換気ユニット（天吊埋込形） | **全熱交換器　業務用　天埋形　マイコン** | **LGH-N100RX2D** | 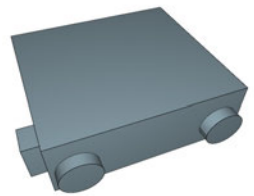 | 2019/7/3 |
| 525 | 送風機 | 熱交換器内蔵送風機 | 熱交換換気ユニット（天吊埋込形） | **全熱交換器　業務用　天埋形　マイコン** | **LGH-N150RX2D** | 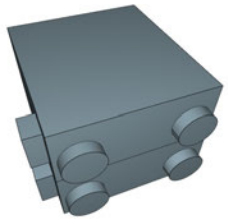 | 2019/7/3 |

| No. | 大分類 | 中分類 | 小分類 | 部品名称 | 型番 | 部品イメージ | 追加更新日時 |
|---|---|---|---|---|---|---|---|
| 526 | 送風機 | 熱交換器内蔵送風機 | 熱交換換気ユニット（天吊埋込形） | **全熱交換器　業務用　天埋形　スタンダード** | **LGH-N15RS2** | 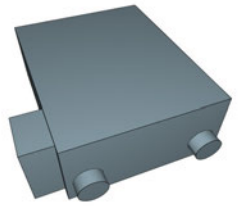 | 2019/7/3 |
| 527 | 送風機 | 熱交換器内蔵送風機 | 熱交換換気ユニット（天吊埋込形） | **全熱交換器　業務用　天埋形　スタンダード** | **LGH-N15RS2D** | 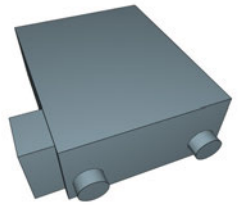 | 2019/7/3 |
| 528 | 送風機 | 熱交換器内蔵送風機 | 熱交換換気ユニット（天吊埋込形） | **全熱交換器　業務用　天埋形　マイコン** | **LGH-N15RX2** | 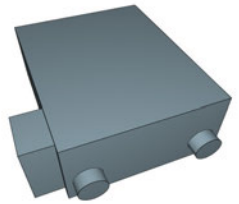 | 2019/7/3 |
| 529 | 送風機 | 熱交換器内蔵送風機 | 熱交換換気ユニット（天吊埋込形） | **全熱交換器　業務用　天埋形　マイコン** | **LGH-N15RX2D** | 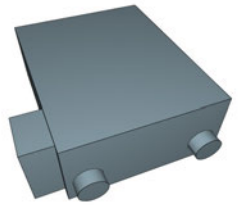 | 2019/7/3 |
| 530 | 送風機 | 熱交換器内蔵送風機 | 熱交換換気ユニット（天吊埋込形） | **全熱交換器　業務用　天埋形　マイコン** | **LGH-N200RX2D** | 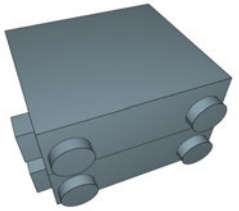 | 2019/7/3 |

| No. | 大分類 | 中分類 | 小分類 | 部品名称 | 型番 | 部品イメージ | 追加更新日時 |
|---|---|---|---|---|---|---|---|
| 531 | 送風機 | 熱交換器内蔵送風機 | 熱交換換気ユニット（天吊埋込形） | **全熱交換器　業務用　天埋形　スタンダード** | **LGH-N25RS2** | 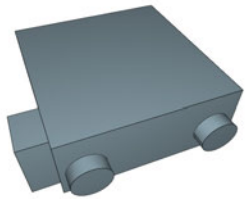 | 2019/7/3 |
| 532 | 送風機 | 熱交換器内蔵送風機 | 熱交換換気ユニット（天吊埋込形） | **全熱交換器　業務用　天埋形　スタンダード** | **LGH-N25RS2D** | 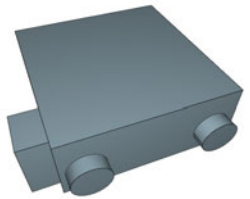 | 2019/7/3 |
| 533 | 送風機 | 熱交換器内蔵送風機 | 熱交換換気ユニット（天吊埋込形） | **全熱交換器　業務用　天埋形　マイコン** | **LGH-N25RX2** | 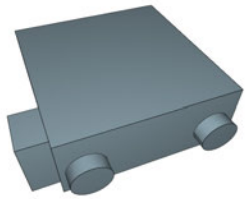 | 2019/7/3 |
| 534 | 送風機 | 熱交換器内蔵送風機 | 熱交換換気ユニット（天吊埋込形） | **全熱交換器　業務用　天埋形　マイコン** | **LGH-N25RX2D** | 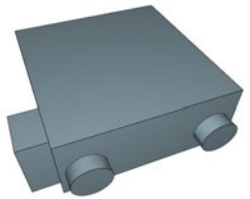 | 2019/7/3 |
| 535 | 送風機 | 熱交換器内蔵送風機 | 熱交換換気ユニット（天吊埋込形） | **全熱交換器　業務用　天埋形　スタンダード** | **LGH-N35RS2** | 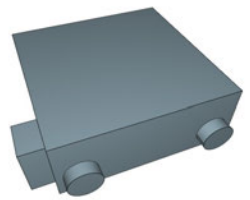 | 2019/7/3 |

| No. | 大分類 | 中分類 | 小分類 | 部品名称 | 型番 | 部品イメージ | 追加更新日時 |
|---|---|---|---|---|---|---|---|
| 536 | 送風機 | 熱交換器内蔵送風機 | 熱交換換気ユニット（天吊埋込形） | **全熱交換器　業務用　天埋形　スタンダード** | **LGH-N35RS2D** | 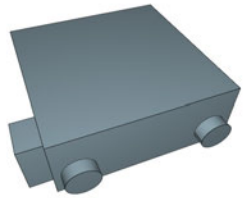 | 2019/7/3 |
| 537 | 送風機 | 熱交換器内蔵送風機 | 熱交換換気ユニット（天吊埋込形） | **全熱交換器　業務用　天埋形　マイコン** | **LGH-N35RX2** | 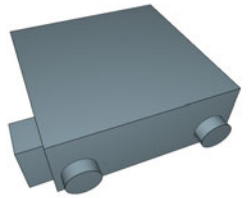 | 2019/7/3 |
| 538 | 送風機 | 熱交換器内蔵送風機 | 熱交換換気ユニット（天吊埋込形） | **全熱交換器　業務用　天埋形　マイコン** | **LGH-N35RX2D** | 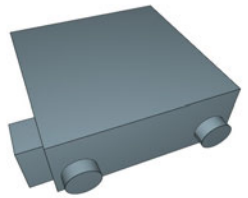 | 2019/7/3 |
| 539 | 送風機 | 熱交換器内蔵送風機 | 熱交換換気ユニット（天吊埋込形） | **全熱交換器　業務用　天埋形　スタンダード** | **LGH-N50RS2** | 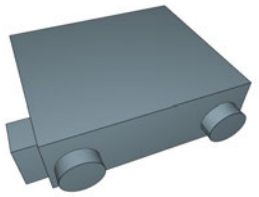 | 2019/7/3 |
| 540 | 送風機 | 熱交換器内蔵送風機 | 熱交換換気ユニット（天吊埋込形） | **全熱交換器　業務用　天埋形　スタンダード** | **LGH-N50RS2D** | 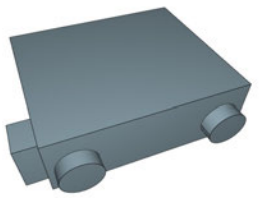 | 2019/7/3 |

| No. | 大分類 | 中分類 | 小分類 | 部品名称 | 型番 | 部品イメージ | 追加更新日時 |
|---|---|---|---|---|---|---|---|
| 541 | 送風機 | 熱交換器内蔵送風機 | 熱交換換気ユニット（天吊埋込形） | **全熱交換器　業務用　天埋形　マイコン** | **LGH-N50RX2** | 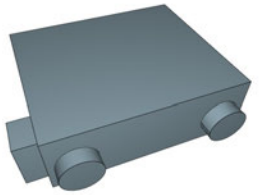 | 2019/7/3 |
| 542 | 送風機 | 熱交換器内蔵送風機 | 熱交換換気ユニット（天吊埋込形） | **全熱交換器　業務用　天埋形　マイコン** | **LGH-N50RX2D** | 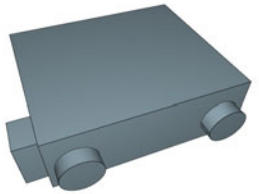 | 2019/7/3 |
| 543 | 送風機 | 熱交換器内蔵送風機 | 熱交換換気ユニット（天吊埋込形） | **全熱交換器　業務用　天埋形　スタンダード** | **LGH-N65RS2** | 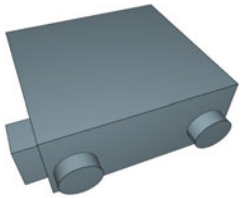 | 2019/7/3 |
| 544 | 送風機 | 熱交換器内蔵送風機 | 熱交換換気ユニット（天吊埋込形） | **全熱交換器　業務用　天埋形　スタンダード** | **LGH-N65RS2D** | 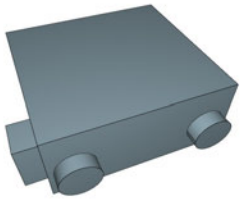 | 2019/7/3 |
| 545 | 送風機 | 熱交換器内蔵送風機 | 熱交換換気ユニット（天吊埋込形） | **全熱交換器　業務用　天埋形　マイコン** | **LGH-N65RX2** | 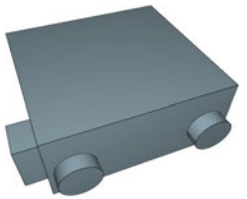 | 2019/7/3 |

| No. | 大分類 | 中分類 | 小分類 | 部品名称 | 型番 | 部品イメージ | 追加更新日時 |
|---|---|---|---|---|---|---|---|
| 546 | 送風機 | 熱交換器内蔵送風機 | 熱交換換気ユニット（天吊埋込形） | **全熱交換器　業務用　天埋形　マイコン** | **LGH-N65RX2D** | 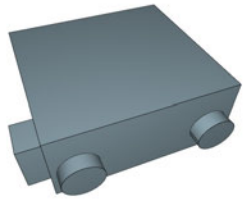 | 2019/7/3 |
| 547 | 送風機 | 熱交換器内蔵送風機 | 熱交換換気ユニット（天吊埋込形） | **全熱交換器　業務用　天埋形　スタンダード** | **LGH-N80RS2** | 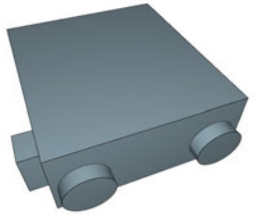 | 2019/7/3 |
| 548 | 送風機 | 熱交換器内蔵送風機 | 熱交換換気ユニット（天吊埋込形） | **全熱交換器　業務用　天埋形　スタンダード** | **LGH-N80RS2D** | 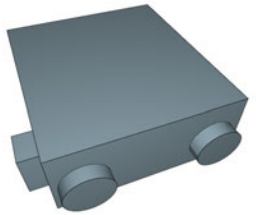 | 2019/7/3 |
| 549 | 送風機 | 熱交換器内蔵送風機 | 熱交換換気ユニット（天吊埋込形） | **全熱交換器　業務用　天埋形　マイコン** | **LGH-N80RX2** | 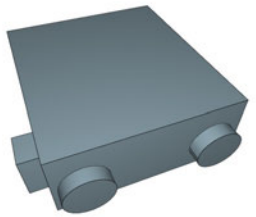 | 2019/7/3 |
| 550 | 送風機 | 熱交換器内蔵送風機 | 熱交換換気ユニット（天吊埋込形） | **全熱交換器　業務用　天埋形　マイコン** | **LGH-N80RX2D** | 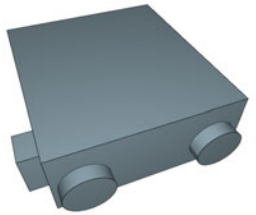 | 2019/7/3 |

| No. | 大分類 | 中分類 | 小分類 | 部品名称 | 型番 | 部品イメージ | 追加更新日時 |
|---|---|---|---|---|---|---|---|
| 551 | 空調機 | パッケージ形エアコン・設備用（空冷ＨＰ） | 設備用ＰＡＣ（空冷ＨＰ）床置ダクト形 | **汎用空冷H/P PAC 床置ダクト形室内機** | **PFAV-P80DMJ1** |  | 2019/7/3 |
| 552 | 空調機 | パッケージ形エアコン・設備用（空冷ＨＰ） | 設備用ＰＡＣ（空冷ＨＰ）床置ダクト形 | **汎用空冷H/P PAC 床置ダクト形室内機** | **PFAV-P140DMJ1** |  | 2019/7/3 |
| 553 | 空調機 | パッケージ形エアコン・設備用（空冷ＨＰ） | 設備用ＰＡＣ（空冷ＨＰ）床置ダクト形 | **汎用空冷H/P PAC 床置ダクト形室内機** | **PFAV-P224DMJ1** |  | 2019/7/3 |
| 554 | 空調機 | パッケージ形エアコン・設備用（空冷ＨＰ） | 設備用ＰＡＣ（空冷ＨＰ）床置ダクト形 | **汎用空冷H/P PAC 床置ダクト形室内機** | **PFAV-P280DMJ1** |  | 2019/7/3 |
| 555 | 空調機 | パッケージ形エアコン・設備用（空冷ＨＰ） | 設備用ＰＡＣ（空冷ＨＰ）床置ダクト形 | **汎用空冷H/P PAC 床置ダクト形室内機** | **PFAV-P450DMJ1** |  | 2019/7/3 |

| No. | 大分類 | 中分類 | 小分類 | 部品名称 | 型番 | 部品イメージ | 追加更新日時 |
|---|---|---|---|---|---|---|---|
| 556 | 空調機 | パッケージ形エアコン・設備用（空冷ＨＰ） | 設備用ＰＡＣ（空冷ＨＰ）床置ダクト形 | **汎用空冷H/P PAC 床置ダクト形室内機** | **PFAV-P560DMJ1** |  | 2019/7/3 |
| 557 | 空調機 | パッケージ形エアコン・設備用（空冷ＨＰ） | 設備用ＰＡＣ（空冷ＨＰ）床置ダクト形 | **汎用空冷H/P PAC 床置ダクト形室内機** | **PFAV-P670DMJ1** |  | 2019/7/3 |
| 558 | 空調機 | パッケージ形エアコン・設備用（空冷ＨＰ） | 設備用ＰＡＣ（空冷ＨＰ）床置ダクト形 | **汎用空冷H/P PAC 床置ダクト形室内機** | **PFAV-P800DMJ1** |  | 2019/7/3 |
| 559 | 空調機 | パッケージ形エアコン・設備用（空冷ＨＰ） | 設備用ＰＡＣ（空冷ＨＰ）床置ダクト形 | **汎用空冷H/P PAC 床置ダクト形室内機** | **PFAV-P1120DMJ1** |  | 2019/7/3 |
| 560 | 空調機 | パッケージ形エアコン・設備用（空冷ＨＰ） | 設備用ＰＡＣ（空冷ＨＰ）床置ダクト形 | **汎用空冷H/P PAC 床置ダクト形室内機** | **PFAV-P1400DMJ1** |  | 2019/7/3 |

| No. | 大分類 | 中分類 | 小分類 | 部品名称 | 型番 | 部品イメージ | 追加更新日時 |
|---|---|---|---|---|---|---|---|
| 561 | 空調機 | パッケージ形エアコン・設備用（空冷ＨＰ） | 設備用ＰＡＣ（空冷ＨＰ）床置ダクト形 | **汎用空冷H/P PAC 床置ダクト形室内機** | **PFAV-P1600DMJ1** |  | 2019/7/3 |
| 562 | 空調機 | パッケージ形エアコン・設備用（空冷ＨＰ） | 設備用ＰＡＣ（空冷ＨＰ）床置ダクト形 | **汎用空冷H/P PAC 床置ダクト形室内機** | **PFAV-XP224DMJ** |  | 2019/7/3 |
| 563 | 空調機 | パッケージ形エアコン・設備用（空冷ＨＰ） | 設備用ＰＡＣ（空冷ＨＰ）床置ダクト形 | **汎用空冷H/P PAC 床置ダクト形室内機** | **PFAV-XP280DMJ** |  | 2019/7/3 |
| 564 | 空調機 | パッケージ形エアコン・設備用（空冷ＨＰ） | 設備用ＰＡＣ（空冷ＨＰ）床置ダクト形 | **汎用空冷H/P PAC 床置ダクト形室内機** | **PFAV-XP450DMJ** |  | 2019/7/3 |
| 565 | 空調機 | パッケージ形エアコン・設備用（空冷ＨＰ） | 設備用ＰＡＣ（空冷ＨＰ）床置ダクト形 | **汎用空冷H/P PAC 床置ダクト形室内機** | **PFAV-XP560DMJ** |  | 2019/7/3 |

| No. | 大分類 | 中分類 | 小分類 | 部品名称 | 型番 | 部品イメージ | 追加更新日時 |
|---|---|---|---|---|---|---|---|
| 566 | 空調機 | パッケージ形エアコン・設備用（空冷ＨＰ） | 設備用ＰＡＣ（空冷ＨＰ）室外機 | **汎用空冷H/P PAC 標準室外機** | **PUHV-P80DMJ1** |  | 2019/7/3 |
| 567 | 空調機 | パッケージ形エアコン・設備用（空冷ＨＰ） | 設備用ＰＡＣ（空冷ＨＰ）室外機 | **汎用空冷H/P PAC 標準室外機** | **PUHV-P140DMJ1** |  | 2019/7/3 |
| 568 | 空調機 | パッケージ形エアコン・設備用（空冷ＨＰ） | 設備用ＰＡＣ（空冷ＨＰ）室外機 | **汎用空冷H/P PAC 標準室外機** | **PUHV-P224DMJ1** |  | 2019/7/3 |
| 569 | 空調機 | パッケージ形エアコン・設備用（空冷ＨＰ） | 設備用ＰＡＣ（空冷ＨＰ）室外機 | **汎用空冷H/P PAC 標準室外機** | **PUHV-P280DMJ1** |  | 2019/7/3 |
| 570 | 空調機 | パッケージ形エアコン・設備用（空冷ＨＰ） | 設備用ＰＡＣ（空冷ＨＰ）室外機 | **汎用空冷H/P PAC 標準室外機** | **PUHV-P450DMJ1** | 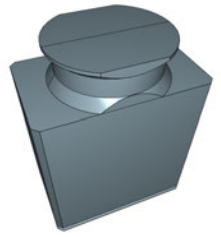 | 2019/7/3 |

| No. | 大分類 | 中分類 | 小分類 | 部品名称 | 型番 | 部品イメージ | 追加更新日時 |
|---|---|---|---|---|---|---|---|
| 571 | 空調機 | パッケージ形エアコン・設備用（空冷ＨＰ） | 設備用ＰＡＣ（空冷ＨＰ）室外機 | **汎用空冷H/P PAC 標準室外機** | **PUHV-P280SDMJ1** |  | 2019/7/3 |
| 572 | 空調機 | パッケージ形エアコン・設備用（空冷ＨＰ） | 設備用ＰＡＣ（空冷ＨＰ）室外機 | **汎用空冷H/P PAC 標準室外機** | **PUHV-P400SDMJ1** | 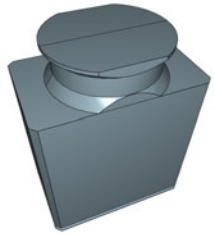 | 2019/7/3 |
| 573 | 空調機 | パッケージ形エアコン・設備用（空冷ＨＰ） | 設備用ＰＡＣ（空冷ＨＰ）室外機 | **汎用空冷H/P PAC 標準室外機** | **PUHV-P500SDMJ1** | 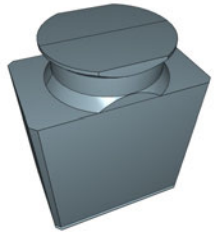 | 2019/7/3 |
| 574 | 空調機 | パッケージ形エアコン・設備用（空冷ＨＰ） | 設備用ＰＡＣ（空冷ＨＰ）室外機 | **汎用空冷H/P PAC 標準室外機** | **PUHV-RP224DMJ** |  | 2019/7/3 |
| 575 | 空調機 | パッケージ形エアコン・設備用（空冷ＨＰ） | 設備用ＰＡＣ（空冷ＨＰ）室外機 | **汎用空冷H/P PAC 標準室外機** | **PUHV-RP280DMJ** |  | 2019/7/3 |

| No. | 大分類 | 中分類 | 小分類 | 部品名称 | 型番 | 部品イメージ | 追加更新日時 |
|---|---|---|---|---|---|---|---|
| 576 | 空調機 | パッケージ形エアコン・設備用（空冷ＨＰ） | 設備用ＰＡＣ（空冷ＨＰ）室外機 | **汎用空冷H/P PAC 標準室外機** | **PUHV-HP224DMJ** |  | 2019/7/3 |
| 577 | 空調機 | パッケージ形エアコン・設備用（空冷ＨＰ） | 設備用ＰＡＣ（空冷ＨＰ）室外機 | **汎用空冷H/P PAC 標準室外機** | **PUHV-HP280DMJ** |  | 2019/7/3 |
| 578 | 空調機 | パッケージ形エアコン・特殊用途用 | オールフレッシュ形ＰＡＣ | **空冷オールフレッシュ用PAC** | **PFAV-P167DMJ1-F** |  | 2019/7/3 |
| 579 | 空調機 | パッケージ形エアコン・特殊用途用 | オールフレッシュ形ＰＡＣ | **空冷オールフレッシュ用PAC** | **PFAV-P265DMJ1-F** |  | 2019/7/3 |
| 580 | 空調機 | パッケージ形エアコン・特殊用途用 | オールフレッシュ形ＰＡＣ | **空冷オールフレッシュ用PAC** | **PFAV-P335DMJ1-F** |  | 2019/7/3 |

| No. | 大分類 | 中分類 | 小分類 | 部品名称 | 型番 | 部品イメージ | 追加更新日時 |
|---|---|---|---|---|---|---|---|
| 581 | 空調機 | パッケージ形エアコン・特殊用途用 | オールフレッシュ形ＰＡＣ | **空冷オールフレッシュ用PAC** | **PFAV-P530DMJ1-F** |  | 2019/7/3 |
| 582 | 空調機 | パッケージ形エアコン・特殊用途用 | オールフレッシュ形ＰＡＣ | **空冷オールフレッシュ用PAC** | **PFAV-P670DMJ1-F** |  | 2019/7/3 |
| 583 | 空調機 | パッケージ形エアコン・特殊用途用 | オールフレッシュ形ＰＡＣ | **空冷オールフレッシュ用PAC** | **PFAV-P1000DMJ1-F** |  | 2019/7/3 |
| 584 | 空調機 | パッケージ形エアコン・特殊用途用 | オールフレッシュ形ＰＡＣ | **空冷オールフレッシュ用PAC** | **PFAV-P1250DMJ1-F** | 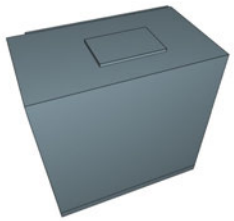 | 2019/7/3 |
| 585 | 空調機 | パッケージ形エアコン・特殊用途用 | オールフレッシュ形ＰＡＣ | **空冷オールフレッシュ用PAC** | **PFAV-P1600DMJ1-F** | 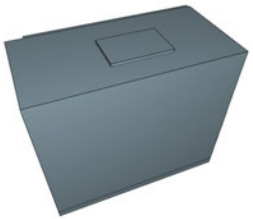 | 2019/7/3 |

| No. | 大分類 | 中分類 | 小分類 | 部品名称 | 型番 | 部品イメージ | 追加更新日時 |
|---|---|---|---|---|---|---|---|
| 586 | 空調機 | マルチ形パッケージエアコン（室外機） | マルチ形ＰＡＣ室外機空冷ＨＰ | **空冷冷暖切替グランマルチ** | **PUHY-GP450SDMG5** |  | 2019/7/3 |
| 587 | 空調機 | マルチ形パッケージエアコン（室外機） | マルチ形ＰＡＣ室外機空冷ＨＰ | **空冷冷暖切替グランマルチ** | **PUHY-GP500SDMG5** |  | 2019/7/3 |
| 588 | 空調機 | マルチ形パッケージエアコン（室外機） | マルチ形ＰＡＣ室外機空冷ＨＰ | **空冷冷暖切替グランマルチ** | **PUHY-GP560SDMG5** |  | 2019/7/3 |
| 589 | 空調機 | マルチ形パッケージエアコン（室外機） | マルチ形ＰＡＣ室外機空冷ＨＰ | **空冷冷暖切替グランマルチ** | **PUHY-GP630SDMG5** | 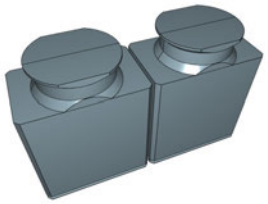 | 2019/7/3 |
| 590 | 空調機 | マルチ形パッケージエアコン（室外機） | マルチ形ＰＡＣ室外機空冷ＨＰ | **空冷冷暖切替グランマルチ** | **PUHY-GP670SDMG5** |  | 2019/7/3 |

| No. | 大分類 | 中分類 | 小分類 | 部品名称 | 型番 | 部品イメージ | 追加更新日時 |
|---|---|---|---|---|---|---|---|
| 591 | 空調機 | マルチ形パッケージエアコン（室外機） | マルチ形ＰＡＣ室外機空冷ＨＰ | **空冷冷暖切替グランマルチ** | **PUHY-GP730SDMG5** | 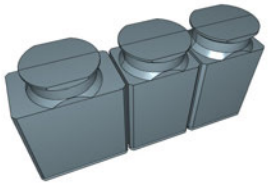 | 2019/7/3 |
| 592 | 空調機 | マルチ形パッケージエアコン（室外機） | マルチ形ＰＡＣ室外機空冷ＨＰ | **空冷冷暖切替グランマルチ** | **PUHY-GP775SDMG5** |  | 2019/7/3 |
| 593 | 空調機 | マルチ形パッケージエアコン（室外機） | マルチ形ＰＡＣ室外機空冷ＨＰ | **空冷冷暖切替グランマルチ** | **PUHY-GP850SDMG5** | 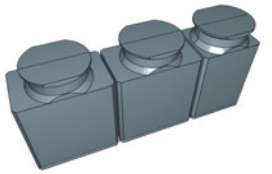 | 2019/7/3 |
| 594 | 空調機 | マルチ形パッケージエアコン（室外機） | マルチ形ＰＡＣ室外機空冷ＨＰ | **空冷冷暖切替グランマルチ** | **PUHY-GP900SDMG5** | 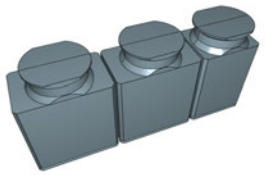 | 2019/7/3 |
| 595 | 空調機 | マルチ形パッケージエアコン（室外機） | マルチ形ＰＡＣ室外機空冷ＨＰ | **空冷冷暖切替グランマルチ** | **PUHY-GP950SDMG5** |  | 2019/7/3 |

| No. | 大分類 | 中分類 | 小分類 | 部品名称 | 型番 | 部品イメージ | 追加更新日時 |
|---|---|---|---|---|---|---|---|
| 596 | 空調機 | マルチ形パッケージエアコン（室外機） | マルチ形ＰＡＣ室外機空冷ＨＰ | **空冷冷暖切替グランマルチ** | **PUHY-GP1000SDMG5** | 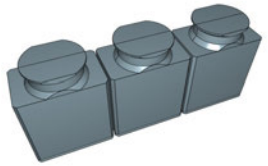 | 2019/7/3 |
| 597 | 空調機 | マルチ形パッケージエアコン（室外機） | マルチ形ＰＡＣ室外機空冷ＨＰ | **空冷冷暖切替シティマルチＹ_ＧＲ高効率EX** | **PUHY-EP630SDMG5** |  | 2019/7/3 |
| 598 | 空調機 | マルチ形パッケージエアコン（室外機） | マルチ形ＰＡＣ室外機空冷ＨＰ | **空冷冷暖切替シティマルチＹ_ＧＲ高効率EX** | **PUHY-EP670SDMG5** |  | 2019/7/3 |
| 599 | 空調機 | マルチ形パッケージエアコン（室外機） | マルチ形ＰＡＣ室外機空冷ＨＰ | **空冷冷暖切替シティマルチＹ_ＧＲ高効率EX** | **PUHY-EP730SDMG5** |  | 2019/7/3 |
| 600 | 空調機 | マルチ形パッケージエアコン（室外機） | マルチ形ＰＡＣ室外機空冷ＨＰ | **空冷冷暖切替シティマルチＹ_ＧＲ高効率EX** | **PUHY-EP775SDMG5** |  | 2019/7/3 |

| No. | 大分類 | 中分類 | 小分類 | 部品名称 | 型番 | 部品イメージ | 追加更新日時 |
|---|---|---|---|---|---|---|---|
| 601 | 空調機 | マルチ形パッケージエアコン（室外機） | マルチ形ＰＡＣ室外機空冷ＨＰ | **空冷冷暖切替シティマルチＹ_ＧＲ高効率EX** | **PUHY-EP850SDMG5** |  | 2019/7/3 |
| 602 | 空調機 | マルチ形パッケージエアコン（室外機） | マルチ形ＰＡＣ室外機空冷ＨＰ | **空冷冷暖切替シティマルチＹ_ＧＲ高効率EX** | **PUHY-EP900SDMG5** |  | 2019/7/3 |
| 603 | 空調機 | マルチ形パッケージエアコン（室外機） | マルチ形ＰＡＣ室外機空冷ＨＰ | **空冷冷暖切替シティマルチＹ_ＧＲ高効率EX** | **PUHY-EP950SDMG5** | 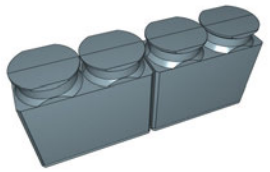 | 2019/7/3 |
| 604 | 空調機 | マルチ形パッケージエアコン（室外機） | マルチ形ＰＡＣ室外機空冷ＨＰ | **空冷冷暖切替シティマルチＹ_ＧＲ高効率EX** | **PUHY-EP1000SDMG5** | 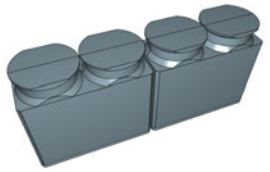 | 2019/7/3 |
| 605 | 空調機 | マルチ形パッケージエアコン（室外機） | マルチ形ＰＡＣ室外機空冷ＨＰ | **空冷冷暖切替シティマルチＹ_ＧＲ高効率EX** | **PUHY-EP1060SDMG5** |  | 2019/7/3 |

| No. | 大分類 | 中分類 | 小分類 | 部品名称 | 型番 | 部品イメージ | 追加更新日時 |
|---|---|---|---|---|---|---|---|
| 606 | 空調機 | マルチ形パッケージエアコン（室外機） | マルチ形ＰＡＣ室外機空冷ＨＰ | **空冷冷暖切替シティマルチＹ_ＧＲ高効率EX** | **PUHY-EP1120SDMG5** |  | 2019/7/3 |
| 607 | 空調機 | マルチ形パッケージエアコン（室外機） | マルチ形ＰＡＣ室外機空冷ＨＰ | **空冷冷暖切替シティマルチＹ_ＧＲ高効率EX** | **PUHY-EP1180SDMG5** | 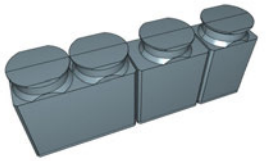 | 2019/7/3 |
| 608 | 空調機 | マルチ形パッケージエアコン（室外機） | マルチ形ＰＡＣ室外機空冷ＨＰ | **空冷冷暖切替シティマルチＹ_ＧＲ高効率EX** | **PUHY-EP1220SDMG5** | 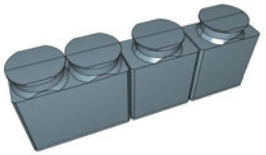 | 2019/7/3 |
| 609 | 空調機 | マルチ形パッケージエアコン（室外機） | マルチ形ＰＡＣ室外機空冷ＨＰ | **空冷冷暖切替シティマルチＹ_ＧＲ高効率EX** | **PUHY-EP1280SDMG5** | 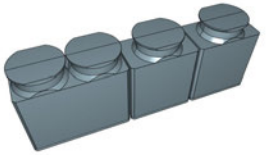 | 2019/7/3 |
| 610 | 空調機 | マルチ形パッケージエアコン（室外機） | マルチ形ＰＡＣ室外機空冷ＨＰ | **空冷冷暖切替シティマルチＹ_ＧＲ高効率EX** | **PUHY-EP1360SDMG5** |  | 2019/7/3 |

| No. | 大分類 | 中分類 | 小分類 | 部品名称 | 型番 | 部品イメージ | 追加更新日時 |
|---|---|---|---|---|---|---|---|
| 611 | 空調機 | マルチ形パッケージエアコン（室外機） | マルチ形ＰＡＣ室外機空冷ＨＰ | **空冷冷暖切替シティマルチＹ_ＧＲ高効率EX** | **PUHY-EP1400SDMG5** |  | 2019/7/3 |
| 612 | 空調機 | マルチ形パッケージエアコン（室外機） | マルチ形ＰＡＣ室外機空冷ＨＰ | **空冷冷暖切替シティマルチＹ_ＧＲ高効率** | **PUHY-P630SDMG5** |  | 2019/7/3 |
| 613 | 空調機 | マルチ形パッケージエアコン（室外機） | マルチ形ＰＡＣ室外機空冷ＨＰ | **空冷冷暖切替シティマルチＹ_ＧＲ高効率** | **PUHY-P670SDMG5** |  | 2019/7/3 |
| 614 | 空調機 | マルチ形パッケージエアコン（室外機） | マルチ形ＰＡＣ室外機空冷ＨＰ | **空冷冷暖切替シティマルチＹ_ＧＲ高効率** | **PUHY-P730SDMG5** |  | 2019/7/3 |
| 615 | 空調機 | マルチ形パッケージエアコン（室外機） | マルチ形ＰＡＣ室外機空冷ＨＰ | **空冷冷暖切替シティマルチＹ_ＧＲ高効率** | **PUHY-P775SDMG5** |  | 2019/7/3 |

| No. | 大分類 | 中分類 | 小分類 | 部品名称 | 型番 | 部品イメージ | 追加更新日時 |
|---|---|---|---|---|---|---|---|
| 616 | 空調機 | マルチ形パッケージエアコン（室外機） | マルチ形ＰＡＣ室外機空冷ＨＰ | **空冷冷暖切替シティマルチＹ_ＧＲ高効率** | **PUHY-P850SDMG5** | 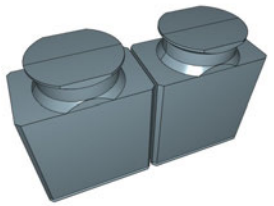 | 2019/7/3 |
| 617 | 空調機 | マルチ形パッケージエアコン（室外機） | マルチ形ＰＡＣ室外機空冷ＨＰ | **空冷冷暖切替シティマルチＹ_ＧＲ高効率** | **PUHY-P900SDMG5** |  | 2019/7/3 |
| 618 | 空調機 | マルチ形パッケージエアコン（室外機） | マルチ形ＰＡＣ室外機空冷ＨＰ | **空冷冷暖切替シティマルチＹ_ＧＲ高効率** | **PUHY-P950SDMG5** |  | 2019/7/3 |
| 619 | 空調機 | マルチ形パッケージエアコン（室外機） | マルチ形ＰＡＣ室外機空冷ＨＰ | **空冷冷暖切替シティマルチＹ_ＧＲ高効率** | **PUHY-P1000SDMG5** | 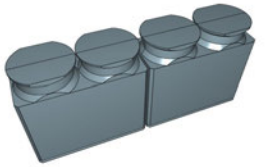 | 2019/7/3 |
| 620 | 空調機 | マルチ形パッケージエアコン（室外機） | マルチ形ＰＡＣ室外機空冷ＨＰ | **空冷冷暖切替シティマルチＹ_ＧＲ高効率** | **PUHY-P1060SDMG5** |  | 2019/7/3 |

| No. | 大分類 | 中分類 | 小分類 | 部品名称 | 型番 | 部品イメージ | 追加更新日時 |
|---|---|---|---|---|---|---|---|
| 621 | 空調機 | マルチ形パッケージエアコン（室外機） | マルチ形ＰＡＣ室外機空冷ＨＰ | **空冷冷暖切替シティマルチＹ_ＧＲ高効率** | **PUHY-P1120SDMG5** |  | 2019/7/3 |
| 622 | 空調機 | マルチ形パッケージエアコン（室外機） | マルチ形ＰＡＣ室外機空冷ＨＰ | **空冷冷暖切替シティマルチＹ_ＧＲ高効率** | **PUHY-P1180SDMG5** | 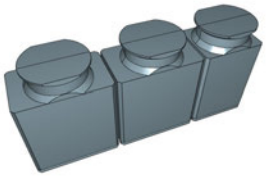 | 2019/7/3 |
| 623 | 空調機 | マルチ形パッケージエアコン（室外機） | マルチ形ＰＡＣ室外機空冷ＨＰ | **空冷冷暖切替シティマルチＹ_ＧＲ高効率** | **PUHY-P1220SDMG5** | 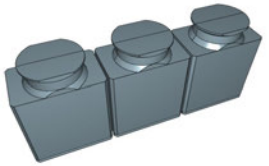 | 2019/7/3 |
| 624 | 空調機 | マルチ形パッケージエアコン（室外機） | マルチ形ＰＡＣ室外機空冷ＨＰ | **空冷冷暖切替シティマルチＹ_ＧＲ高効率** | **PUHY-P1280SDMG5** | 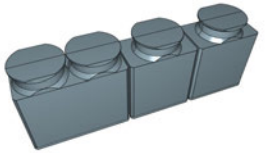 | 2019/7/3 |
| 625 | 空調機 | マルチ形パッケージエアコン（室外機） | マルチ形ＰＡＣ室外機空冷ＨＰ | **空冷冷暖切替シティマルチＹ_ＧＲ高効率** | **PUHY-P1360SDMG5** | 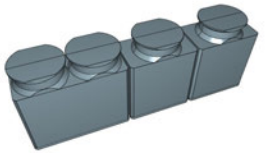 | 2019/7/3 |

| No. | 大分類 | 中分類 | 小分類 | 部品名称 | 型番 | 部品イメージ | 追加更新日時 |
|---|---|---|---|---|---|---|---|
| 626 | 空調機 | マルチ形パッケージエアコン（室外機） | マルチ形ＰＡＣ室外機空冷ＨＰ | **空冷冷暖切替シティマルチＹ_ＧＲ高効率** | **PUHY-P1400SDMG5** |  | 2019/7/3 |
| 627 | 空調機 | マルチ形パッケージエアコン（室外機） | マルチ形ＰＡＣ室外機空冷ＨＰ | **空冷冷暖同時シティマルチR2_GR高効率EX** | **PURY-EP450SDMG5** |  | 2019/7/3 |
| 628 | 空調機 | マルチ形パッケージエアコン（室外機） | マルチ形ＰＡＣ室外機空冷ＨＰ | **空冷冷暖同時シティマルチR2_GR高効率EX** | **PURY-EP500SDMG5** |  | 2019/7/3 |
| 629 | 空調機 | マルチ形パッケージエアコン（室外機） | マルチ形ＰＡＣ室外機空冷ＨＰ | **空冷冷暖同時シティマルチR2_GR高効率EX** | **PURY-EP560SDMG5** | 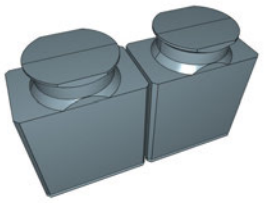 | 2019/7/3 |
| 630 | 空調機 | マルチ形パッケージエアコン（室外機） | マルチ形ＰＡＣ室外機空冷ＨＰ | **空冷冷暖同時シティマルチR2_GR高効率EX** | **PURY-EP630SDMG5** | 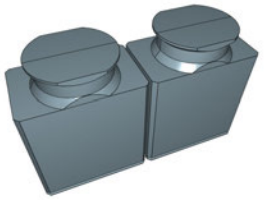 | 2019/7/3 |

| No. | 大分類 | 中分類 | 小分類 | 部品名称 | 型番 | 部品イメージ | 追加更新日時 |
|---|---|---|---|---|---|---|---|
| 631 | 空調機 | マルチ形パッケージエアコン（室外機） | マルチ形ＰＡＣ室外機空冷ＨＰ | **空冷冷暖同時シティマルチR2_GR高効率EX** | **PURY-EP670SDMG5** | 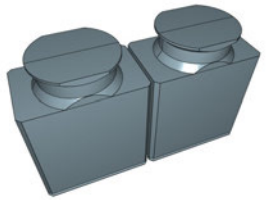 | 2019/7/3 |
| 632 | 空調機 | マルチ形パッケージエアコン（室外機） | マルチ形ＰＡＣ室外機空冷ＨＰ | **空冷冷暖同時シティマルチR2_GR高効率EX** | **PURY-EP730SDMG5** |  | 2019/7/3 |
| 633 | 空調機 | マルチ形パッケージエアコン（室外機） | マルチ形ＰＡＣ室外機空冷ＨＰ | **空冷冷暖同時シティマルチR2_GR高効率EX** | **PURY-EP775SDMG5** | 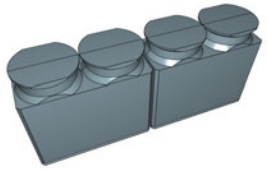 | 2019/7/3 |
| 634 | 空調機 | マルチ形パッケージエアコン（室外機） | マルチ形ＰＡＣ室外機空冷ＨＰ | **空冷冷暖同時シティマルチR2_GR高効率EX** | **PURY-EP850SDMG5** | 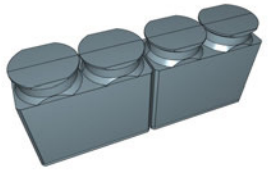 | 2019/7/3 |
| 635 | 空調機 | マルチ形パッケージエアコン（室外機） | マルチ形ＰＡＣ室外機空冷ＨＰ | **空冷冷暖同時シティマルチR2_GR高効率EX** | **PURY-EP900SDMG5** | 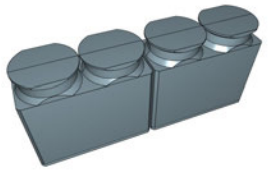 | 2019/7/3 |

| No. | 大分類 | 中分類 | 小分類 | 部品名称 | 型番 | 部品イメージ | 追加更新日時 |
|---|---|---|---|---|---|---|---|
| 636 | 空調機 | マルチ形パッケージエアコン（室外機） | マルチ形ＰＡＣ室外機空冷ＨＰ | **空冷冷暖同時シティマルチR2_GR標準** | **PURY-P560SDMG5** |  | 2019/7/3 |
| 637 | 空調機 | マルチ形パッケージエアコン（室外機） | マルチ形ＰＡＣ室外機空冷ＨＰ | **空冷冷暖同時シティマルチR2_GR標準** | **PURY-P630SDMG5** |  | 2019/7/3 |
| 638 | 空調機 | マルチ形パッケージエアコン（室外機） | マルチ形ＰＡＣ室外機空冷ＨＰ | **空冷冷暖同時シティマルチR2_GR標準** | **PURY-P670SDMG5** |  | 2019/7/3 |
| 639 | 空調機 | マルチ形パッケージエアコン（室外機） | マルチ形ＰＡＣ室外機空冷ＨＰ | **空冷冷暖同時シティマルチR2_GR標準** | **PURY-P730SDMG5** |  | 2019/7/3 |
| 640 | 空調機 | マルチ形パッケージエアコン（室外機） | マルチ形ＰＡＣ室外機空冷ＨＰ | **空冷冷暖同時シティマルチR2_GR標準** | **PURY-P775SDMG5** |  | 2019/7/3 |

| No. | 大分類 | 中分類 | 小分類 | 部品名称 | 型番 | 部品イメージ | 追加更新日時 |
|---|---|---|---|---|---|---|---|
| 641 | 空調機 | マルチ形パッケージエアコン（室外機） | マルチ形ＰＡＣ室外機空冷ＨＰ | **空冷冷暖同時シティマルチR2_GR標準** | **PURY-P850SDMG5** |  | 2019/7/3 |
| 642 | 空調機 | マルチ形パッケージエアコン（室外機） | マルチ形ＰＡＣ室外機空冷ＨＰ | **空冷冷暖同時シティマルチR2_GR標準** | **PURY-P900SDMG5** | 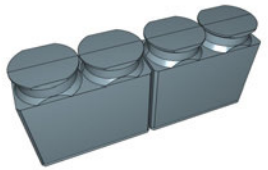 | 2019/7/3 |
| 643 | 空調機 | マルチ形パッケージエアコン（室外機） | マルチ形ＰＡＣ室外機空冷ＨＰ | **空冷冷暖同時シティマルチR2_GR標準** | **PURY-P950SDMG5** | 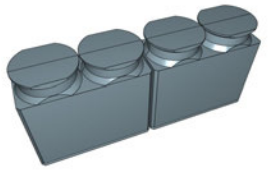 | 2019/7/3 |
| 644 | 空調機 | マルチ形パッケージエアコン（室外機） | マルチ形ＰＡＣ室外機空冷ＨＰ | **空冷冷暖同時シティマルチR2_GR標準** | **PURY-P1000SDMG5** | 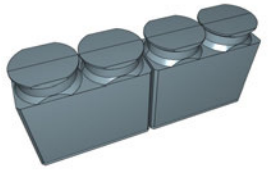 | 2019/7/3 |
| 645 | 空調機 | マルチ形パッケージエアコン（室外機） | マルチ形ＰＡＣ室外機空冷ＨＰ | **空冷冷暖切替リプレースグランマルチ** | **PUHY-GRP335SDMG5** |  | 2019/7/3 |

| No. | 大分類 | 中分類 | 小分類 | 部品名称 | 型番 | 部品イメージ | 追加更新日時 |
|---|---|---|---|---|---|---|---|
| 646 | 空調機 | マルチ形パッケージエアコン（室外機） | マルチ形ＰＡＣ室外機空冷ＨＰ | **空冷冷暖切替リプレースグランマルチ** | **PUHY-GRP355SDMG5** |  | 2019/7/3 |
| 647 | 空調機 | マルチ形パッケージエアコン（室外機） | マルチ形ＰＡＣ室外機空冷ＨＰ | **空冷冷暖切替リプレースグランマルチ** | **PUHY-GRP400SDMG5** |  | 2019/7/3 |
| 648 | 空調機 | マルチ形パッケージエアコン（室外機） | マルチ形ＰＡＣ室外機空冷ＨＰ | **空冷冷暖切替リプレースグランマルチ** | **PUHY-GRP450SDMG5** |  | 2019/7/3 |
| 649 | 空調機 | マルチ形パッケージエアコン（室外機） | マルチ形ＰＡＣ室外機空冷ＨＰ | **空冷冷暖切替リプレースグランマルチ** | **PUHY-GRP500SDMG5** |  | 2019/7/3 |
| 650 | 空調機 | マルチ形パッケージエアコン（室外機） | マルチ形ＰＡＣ室外機空冷ＨＰ | **空冷冷暖切替リプレースグランマルチ** | **PUHY-GRP560SDMG5** |  | 2019/7/3 |

| No. | 大分類 | 中分類 | 小分類 | 部品名称 | 型番 | 部品イメージ | 追加更新日時 |
|---|---|---|---|---|---|---|---|
| 651 | 空調機 | マルチ形パッケージエアコン（室外機） | マルチ形ＰＡＣ室外機空冷ＨＰ | **空冷冷暖切替リプレースグランマルチ** | **PUHY-GRP630SDMG5** | 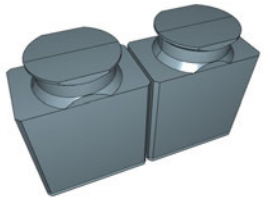 | 2019/7/3 |
| 652 | 空調機 | マルチ形パッケージエアコン（室外機） | マルチ形ＰＡＣ室外機空冷ＨＰ | **空冷冷暖切替リプレースグランマルチ** | **PUHY-GRP670SDMG5** |  | 2019/7/3 |
| 653 | 空調機 | マルチ形パッケージエアコン（室外機） | マルチ形ＰＡＣ室外機空冷ＨＰ | **空冷冷暖切替リプレースグランマルチ** | **PUHY-GRP730SDMG5** |  | 2019/7/3 |
| 654 | 空調機 | マルチ形パッケージエアコン（室外機） | マルチ形ＰＡＣ室外機空冷ＨＰ | **空冷冷暖切替リプレースグランマルチ** | **PUHY-GRP775SDMG5** | 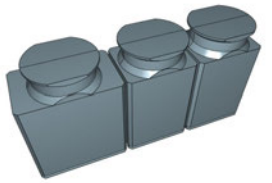 | 2019/7/3 |
| 655 | 空調機 | マルチ形パッケージエアコン（室外機） | マルチ形ＰＡＣ室外機空冷ＨＰ | **空冷冷暖切替リプレースグランマルチ** | **PUHY-GRP850SDMG5** | 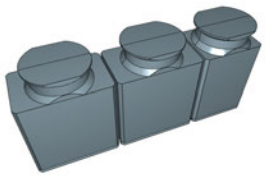 | 2019/7/3 |

| No. | 大分類 | 中分類 | 小分類 | 部品名称 | 型番 | 部品イメージ | 追加更新日時 |
|---|---|---|---|---|---|---|---|
| 656 | 空調機 | マルチ形パッケージエアコン（室外機） | マルチ形ＰＡＣ室外機空冷ＨＰ | **空冷冷暖切替リプレースグランマルチ** | **PUHY-GRP900SDMG5** | 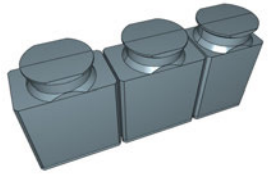 | 2019/7/3 |
| 657 | 空調機 | マルチ形パッケージエアコン（室外機） | マルチ形ＰＡＣ室外機空冷ＨＰ | **空冷冷暖切替リプレースグランマルチ** | **PUHY-GRP950SDMG5** | 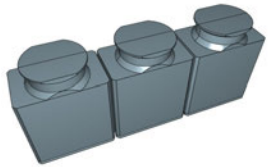 | 2019/7/3 |
| 658 | 空調機 | マルチ形パッケージエアコン（室外機） | マルチ形ＰＡＣ室外機空冷ＨＰ | **空冷冷暖切替リプレースグランマルチ** | **PUHY-GRP1000SDMG5** | 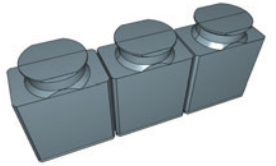 | 2019/7/3 |
| 659 | 空調機 | マルチ形パッケージエアコン（室外機） | マルチ形ＰＡＣ室外機空冷ＨＰ | **空冷冷暖切替リプレースマルチ高効率** | **PUHY-RP450SDMG5** |  | 2019/7/3 |
| 660 | 空調機 | マルチ形パッケージエアコン（室外機） | マルチ形ＰＡＣ室外機空冷ＨＰ | **空冷冷暖切替リプレースマルチ高効率** | **PUHY-RP500SDMG5** |  | 2019/7/3 |

| No. | 大分類 | 中分類 | 小分類 | 部品名称 | 型番 | 部品イメージ | 追加更新日時 |
|---|---|---|---|---|---|---|---|
| 661 | 空調機 | マルチ形パッケージエアコン（室外機） | マルチ形ＰＡＣ室外機空冷ＨＰ | **空冷冷暖切替リプレースマルチ高効率** | **PUHY-RP560SDMG5** |  | 2019/7/3 |
| 662 | 空調機 | マルチ形パッケージエアコン（室外機） | マルチ形ＰＡＣ室外機空冷ＨＰ | **空冷冷暖切替リプレースマルチ高効率** | **PUHY-RP630SDMG5** |  | 2019/7/3 |
| 663 | 空調機 | マルチ形パッケージエアコン（室外機） | マルチ形ＰＡＣ室外機空冷ＨＰ | **空冷冷暖切替リプレースマルチ高効率** | **PUHY-RP670SDMG5** |  | 2019/7/3 |
| 664 | 空調機 | マルチ形パッケージエアコン（室外機） | マルチ形ＰＡＣ室外機空冷ＨＰ | **空冷冷暖切替リプレースマルチ高効率** | **PUHY-RP730SDMG5** |  | 2019/7/3 |
| 665 | 空調機 | マルチ形パッケージエアコン（室外機） | マルチ形ＰＡＣ室外機空冷ＨＰ | **空冷冷暖切替リプレースマルチ高効率** | **PUHY-RP775SDMG5** |  | 2019/7/3 |

| No. | 大分類 | 中分類 | 小分類 | 部品名称 | 型番 | 部品イメージ | 追加更新日時 |
|---|---|---|---|---|---|---|---|
| 666 | 空調機 | マルチ形パッケージエアコン（室外機） | マルチ形ＰＡＣ室外機空冷ＨＰ | **空冷冷暖切替リプレースマルチ高効率** | **PUHY-RP850SDMG5** |  | 2019/7/3 |
| 667 | 空調機 | マルチ形パッケージエアコン（室外機） | マルチ形ＰＡＣ室外機空冷ＨＰ | **空冷冷暖切替リプレースマルチ高効率** | **PUHY-RP900SDMG5** |  | 2019/7/3 |
| 668 | 空調機 | マルチ形パッケージエアコン（室外機） | マルチ形ＰＡＣ室外機空冷ＨＰ | **空冷冷暖切替リプレースマルチ高効率** | **PUHY-RP950SDMG5** |  | 2019/7/3 |
| 669 | 空調機 | マルチ形パッケージエアコン（室外機） | マルチ形ＰＡＣ室外機空冷ＨＰ | **空冷冷暖切替リプレースマルチ高効率** | **PUHY-RP1000SDMG5** |  | 2019/7/3 |
| 670 | 空調機 | マルチ形パッケージエアコン（室外機） | マルチ形ＰＡＣ室外機空冷ＨＰ | **空冷冷暖同時リプレースマルチR2Eeco** | **PURY-RP450SCMG4** |  | 2019/7/3 |

| No. | 大分類 | 中分類 | 小分類 | 部品名称 | 型番 | 部品イメージ | 追加更新日時 |
|---|---|---|---|---|---|---|---|
| 671 | 空調機 | マルチ形パッケージエアコン（室外機） | マルチ形ＰＡＣ室外機空冷ＨＰ | **空冷冷暖同時リプレースマルチR2Eeco** | **PURY-RP500SCMG4** |  | 2019/7/3 |
| 672 | 空調機 | マルチ形パッケージエアコン（室外機） | マルチ形ＰＡＣ室外機空冷ＨＰ | **空冷冷暖同時リプレースマルチR2Eeco** | **PURY-RP560SCMG4** |  | 2019/7/3 |
| 673 | 空調機 | マルチ形パッケージエアコン（室外機） | マルチ形ＰＡＣ室外機空冷ＨＰ | **空冷冷暖同時リプレースマルチR2Eeco** | **PURY-RP630SCMG4** | 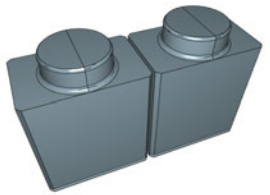 | 2019/7/3 |
| 674 | 空調機 | マルチ形パッケージエアコン（室外機） | マルチ形ＰＡＣ室外機空冷ＨＰ | **空冷冷暖同時リプレースマルチR2Eeco** | **PURY-RP690SCMG4** |  | 2019/7/3 |
| 675 | 空調機 | マルチ形パッケージエアコン（室外機） | マルチ形ＰＡＣ室外機空冷ＨＰ | **空冷冷暖同時リプレースマルチR2Eeco** | **PURY-RP730SCMG4** |  | 2019/7/3 |

| No. | 大分類 | 中分類 | 小分類 | 部品名称 | 型番 | 部品イメージ | 追加更新日時 |
|---|---|---|---|---|---|---|---|
| 676 | 空調機 | マルチ形パッケージエアコン（室外機） | マルチ形ＰＡＣ室外機空冷ＨＰ | **空冷冷暖同時リプレースマルチR2Eeco** | **PURY-RP800SCMG4** |  | 2019/7/3 |
| 677 | 空調機 | マルチ形パッケージエアコン（室外機） | マルチ形ＰＡＣ室外機空冷ＨＰ | **空冷冷暖同時リプレースマルチR2Eeco** | **PURY-RP850SCMG4** |  | 2019/7/3 |
| 678 | 空調機 | マルチ形パッケージエアコン（室外機） | マルチ形ＰＡＣ室外機空冷ＨＰ | **空冷冷暖切替リプレースズバ暖マルチY** | **PUHY-HRP400SDMG3** |  | 2019/7/3 |
| 679 | 空調機 | マルチ形パッケージエアコン（室外機） | マルチ形ＰＡＣ室外機空冷ＨＰ | **空冷冷暖切替リプレースズバ暖マルチY** | **PUHY-HRP450SDMG3** |  | 2019/7/3 |
| 680 | 空調機 | マルチ形パッケージエアコン（室外機） | マルチ形ＰＡＣ室外機空冷ＨＰ | **空冷冷暖切替リプレースズバ暖マルチY** | **PUHY-HRP500SDMG3** |  | 2019/7/3 |

| No. | 大分類 | 中分類 | 小分類 | 部品名称 | 型番 | 部品イメージ | 追加更新日時 |
|---|---|---|---|---|---|---|---|
| 681 | 空調機 | マルチ形パッケージエアコン（室外機） | マルチ形ＰＡＣ室外機空冷ＨＰ | **空冷冷暖切替リプレースズバ暖マルチY** | **PUHY-HRP560SDMG3** |  | 2019/7/3 |
| 682 | 空調機 | マルチ形パッケージエアコン（室外機） | マルチ形ＰＡＣ室外機空冷ＨＰ | **空冷冷暖切替リプレースズバ暖マルチY** | **PUHY-HRP630SDMG3** |  | 2019/7/3 |
| 683 | 空調機 | マルチ形パッケージエアコン（室外機） | マルチ形ＰＡＣ室外機空冷ＨＰ | **空冷冷暖切替リプレースズバ暖マルチY** | **PUHY-HRP670SDMG3** |  | 2019/7/3 |
| 684 | 空調機 | マルチ形パッケージエアコン（室外機） | マルチ形ＰＡＣ室外機空冷ＨＰ | **空冷冷暖切替リプレースズバ暖マルチY** | **PUHY-HRP730SDMG3** |  | 2019/7/3 |
| 685 | 空調機 | マルチ形パッケージエアコン（室外機） | マルチ形ＰＡＣ室外機空冷ＨＰ | **空冷冷暖切替リプレースズバ暖マルチY** | **PUHY-HRP775SDMG3** |  | 2019/7/3 |

| No. | 大分類 | 中分類 | 小分類 | 部品名称 | 型番 | 部品イメージ | 追加更新日時 |
|---|---|---|---|---|---|---|---|
| 686 | 空調機 | マルチ形パッケージエアコン（室外機） | マルチ形ＰＡＣ室外機空冷ＨＰ | **空冷冷暖切替リプレースズバ暖マルチY** | **PUHY-HRP850SDMG3** |  | 2019/7/3 |
| 687 | 空調機 | マルチ形パッケージエアコン（室外機） | マルチ形ＰＡＣ室外機空冷ＨＰ | **空冷冷暖切替リプレースズバ暖マルチ7** | **PUHY-WRP450SDMG3** |  | 2019/7/3 |
| 688 | 空調機 | マルチ形パッケージエアコン（室外機） | マルチ形ＰＡＣ室外機空冷ＨＰ | **空冷冷暖切替リプレースズバ暖マルチ7** | **PUHY-WRP500SDMG3** |  | 2019/7/3 |
| 689 | 空調機 | マルチ形パッケージエアコン（室外機） | マルチ形ＰＡＣ室外機空冷ＨＰ | **空冷冷暖切替リプレースズバ暖マルチ7** | **PUHY-WRP560SDMG3** |  | 2019/7/3 |
| 690 | 空調機 | マルチ形パッケージエアコン（室外機） | マルチ形ＰＡＣ室外機空冷ＨＰ | **空冷冷暖切替リプレースズバ暖マルチ7** | **PUHY-WRP630SDMG3** |  | 2019/7/3 |

| No. | 大分類 | 中分類 | 小分類 | 部品名称 | 型番 | 部品イメージ | 追加更新日時 |
|---|---|---|---|---|---|---|---|
| 691 | 空調機 | マルチ形パッケージエアコン（室外機） | マルチ形ＰＡＣ室外機空冷ＨＰ | **空冷冷暖切替リプレースズバ暖マルチ7** | **PUHY-WRP670SDMG3** |  | 2019/7/3 |
| 692 | 空調機 | マルチ形パッケージエアコン（室外機） | マルチ形ＰＡＣ室外機空冷ＨＰ | **空冷冷暖切替リプレースズバ暖マルチ7** | **PUHY-WRP730SDMG3** |  | 2019/7/3 |
| 693 | 空調機 | マルチ形パッケージエアコン（室外機） | マルチ形ＰＡＣ室外機空冷ＨＰ | **空冷冷暖切替リプレースズバ暖マルチ7** | **PUHY-WRP775SDMG3** |  | 2019/7/3 |
| 694 | 空調機 | マルチ形パッケージエアコン（室外機） | マルチ形ＰＡＣ室外機空冷ＨＰ | **空冷冷暖切替リプレースズバ暖マルチ7** | **PUHY-WRP850SDMG3** |  | 2019/7/3 |
| 695 | 空調機 | マルチ形パッケージエアコン（室外機） | マルチ形ＰＡＣ室外機空冷ＨＰ | **空冷冷暖切替ズバ暖マルチY** | **PUHY-HP400SDMG3** |  | 2019/7/3 |

| No. | 大分類 | 中分類 | 小分類 | 部品名称 | 型番 | 部品イメージ | 追加更新日時 |
|---|---|---|---|---|---|---|---|
| 696 | 空調機 | マルチ形パッケージエアコン（室外機） | マルチ形ＰＡＣ室外機空冷ＨＰ | **空冷冷暖切替ズバ暖マルチY** | **PUHY-HP450SDMG3** |  | 2019/7/3 |
| 697 | 空調機 | マルチ形パッケージエアコン（室外機） | マルチ形ＰＡＣ室外機空冷ＨＰ | **空冷冷暖切替ズバ暖マルチY** | **PUHY-HP500SDMG3** |  | 2019/7/3 |
| 698 | 空調機 | マルチ形パッケージエアコン（室外機） | マルチ形ＰＡＣ室外機空冷ＨＰ | **空冷冷暖切替ズバ暖マルチY** | **PUHY-HP560SDMG3** |  | 2019/7/3 |
| 699 | 空調機 | マルチ形パッケージエアコン（室外機） | マルチ形ＰＡＣ室外機空冷ＨＰ | **空冷冷暖切替ズバ暖マルチY** | **PUHY-HP630SDMG3** |  | 2019/7/3 |
| 700 | 空調機 | マルチ形パッケージエアコン（室外機） | マルチ形ＰＡＣ室外機空冷ＨＰ | **空冷冷暖切替ズバ暖マルチY** | **PUHY-HP670SDMG3** |  | 2019/7/3 |

| No. | 大分類 | 中分類 | 小分類 | 部品名称 | 型番 | 部品イメージ | 追加更新日時 |
|---|---|---|---|---|---|---|---|
| 701 | 空調機 | マルチ形パッケージエアコン（室外機） | マルチ形ＰＡＣ室外機空冷ＨＰ | **空冷冷暖切替ズバ暖マルチY** | **PUHY-HP730SDMG3** |  | 2019/7/3 |
| 702 | 空調機 | マルチ形パッケージエアコン（室外機） | マルチ形ＰＡＣ室外機空冷ＨＰ | **空冷冷暖切替ズバ暖マルチY** | **PUHY-HP775SDMG3** |  | 2019/7/3 |
| 703 | 空調機 | マルチ形パッケージエアコン（室外機） | マルチ形ＰＡＣ室外機空冷ＨＰ | **空冷冷暖切替ズバ暖マルチY** | **PUHY-HP850SDMG3** |  | 2019/7/3 |
| 704 | 空調機 | マルチ形パッケージエアコン（室外機） | マルチ形ＰＡＣ室外機空冷ＨＰ | **空冷冷暖切替ズバ暖マルチ7** | **PUHY-WP450SDMG3** |  | 2019/7/3 |
| 705 | 空調機 | マルチ形パッケージエアコン（室外機） | マルチ形ＰＡＣ室外機空冷ＨＰ | **空冷冷暖切替ズバ暖マルチ7** | **PUHY-WP500SDMG3** |  | 2019/7/3 |

| No. | 大分類 | 中分類 | 小分類 | 部品名称 | 型番 | 部品イメージ | 追加更新日時 |
|---|---|---|---|---|---|---|---|
| 706 | 空調機 | マルチ形パッケージエアコン（室外機） | マルチ形ＰＡＣ室外機空冷ＨＰ | **空冷冷暖切替ズバ暖マルチ7** | **PUHY-WP560SDMG3** |  | 2019/7/3 |
| 707 | 空調機 | マルチ形パッケージエアコン（室外機） | マルチ形ＰＡＣ室外機空冷ＨＰ | **空冷冷暖切替ズバ暖マルチ7** | **PUHY-WP630SDMG3** |  | 2019/7/3 |
| 708 | 空調機 | マルチ形パッケージエアコン（室外機） | マルチ形ＰＡＣ室外機空冷ＨＰ | **空冷冷暖切替ズバ暖マルチ7** | **PUHY-WP670SDMG3** |  | 2019/7/3 |
| 709 | 空調機 | マルチ形パッケージエアコン（室外機） | マルチ形ＰＡＣ室外機空冷ＨＰ | **空冷冷暖切替ズバ暖マルチ7** | **PUHY-WP730SDMG3** |  | 2019/7/3 |
| 710 | 空調機 | マルチ形パッケージエアコン（室外機） | マルチ形ＰＡＣ室外機空冷ＨＰ | **空冷冷暖切替ズバ暖マルチ7** | **PUHY-WP775SDMG3** | 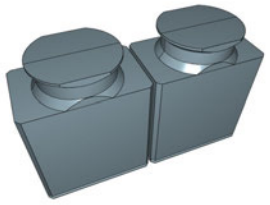 | 2019/7/3 |

| No. | 大分類 | 中分類 | 小分類 | 部品名称 | 型番 | 部品イメージ | 追加更新日時 |
|---|---|---|---|---|---|---|---|
| 711 | 空調機 | マルチ形パッケージエアコン（室外機） | マルチ形ＰＡＣ室外機空冷ＨＰ | **空冷冷暖切替ズバ暖マルチ7** | **PUHY-WP850SDMG3** |  | 2019/7/3 |
| 712 | 空調機 | マルチ形パッケージエアコン（室外機） | マルチ形ＰＡＣ室外機空冷ＨＰ | **空冷冷暖同時ズバ暖マルチR2** | **PURY-HP450SDMG** | 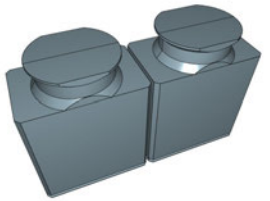 | 2019/7/3 |
| 713 | 空調機 | マルチ形パッケージエアコン（室外機） | マルチ形ＰＡＣ室外機空冷ＨＰ | **空冷冷暖同時ズバ暖マルチR2** | **PURY-HP560SDMG** | 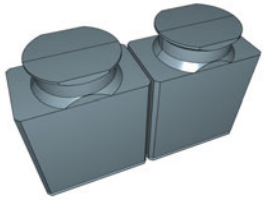 | 2019/7/3 |
| 714 | 空調機 | マルチ形パッケージエアコン（室外機） | マルチ形ＰＡＣ室外機水冷ＨＰ | **水冷冷暖同時WR2Eeco** | **PQRY-P450SDMG5** |  | 2019/7/3 |
| 715 | 空調機 | マルチ形パッケージエアコン（室外機） | マルチ形ＰＡＣ室外機水冷ＨＰ | **水冷冷暖同時WR2Eeco** | **PQRY-P500SDMG5** | 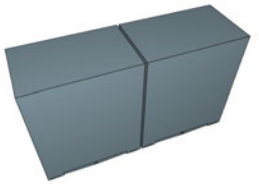 | 2019/7/3 |

| No. | 大分類 | 中分類 | 小分類 | 部品名称 | 型番 | 部品イメージ | 追加更新日時 |
|---|---|---|---|---|---|---|---|
| 716 | 空調機 | マルチ形パッケージエアコン（室外機） | マルチ形ＰＡＣ室外機水冷ＨＰ | **水冷冷暖同時WR2Eeco** | **PQRY-P560SDMG5** | 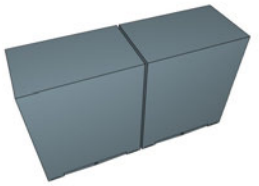 | 2019/7/3 |
| 717 | 空調機 | マルチ形パッケージエアコン（室外機） | マルチ形ＰＡＣ室外機水冷ＨＰ | **水冷冷暖同時WR2Eeco** | **PQRY-P630SDMG5** |  | 2019/7/3 |
| 718 | 空調機 | マルチ形パッケージエアコン（室外機） | マルチ形ＰＡＣ室外機水冷ＨＰ | **水冷冷暖同時WR2Eeco** | **PQRY-P670SDMG5** | 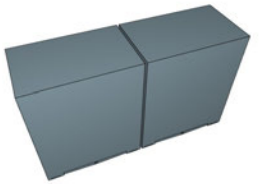 | 2019/7/3 |
| 719 | 空調機 | マルチ形パッケージエアコン（室外機） | マルチ形ＰＡＣ室外機水冷ＨＰ | **水冷冷暖同時WR2Eeco** | **PQRY-P730SDMG5** | 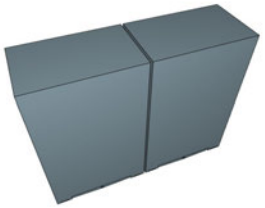 | 2019/7/3 |
| 720 | 空調機 | マルチ形パッケージエアコン（室外機） | マルチ形ＰＡＣ室外機水冷ＨＰ | **水冷冷暖同時WR2Eeco** | **PQRY-P775SDMG5** |  | 2019/7/3 |

| No. | 大分類 | 中分類 | 小分類 | 部品名称 | 型番 | 部品イメージ | 追加更新日時 |
|---|---|---|---|---|---|---|---|
| 721 | 空調機 | マルチ形パッケージエアコン（室外機） | マルチ形ＰＡＣ室外機水冷ＨＰ | **水冷冷暖同時WR2Eeco** | **PQRY-P850SDMG5** | 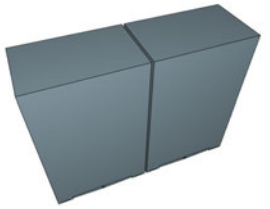 | 2019/7/3 |
| 722 | 空調機 | マルチ形パッケージエアコン（室外機） | マルチ形ＰＡＣ室外機水冷ＨＰ | **水冷冷暖同時WR2Eeco** | **PQRY-P900SDMG5** | 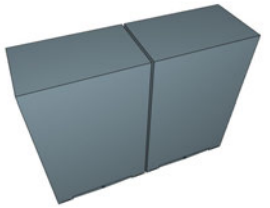 | 2019/7/3 |
| 723 | 空調機 | マルチ形パッケージエアコン（室外機） | マルチ形ＰＡＣ室外機水冷ＨＰ | **水冷冷暖同時WR2Eeco** | **PQRY-P950SDMG5** | 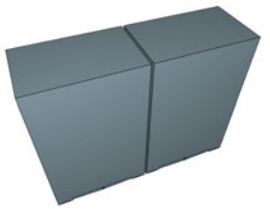 | 2019/7/3 |
| 724 | 空調機 | マルチ形パッケージエアコン（室外機） | マルチ形ＰＡＣ室外機水冷ＨＰ | **水冷冷暖同時WR2Eeco** | **PQRY-P1000SDMG5** | 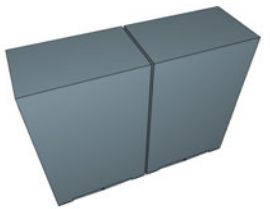 | 2019/7/3 |
| 725 | 空調機 | マルチ形パッケージエアコン（室外機） | マルチ形ＰＡＣ室外機水冷ＨＰ | **水冷冷暖切替WYEeco** | **PQHY-P450SDMG5** |  | 2019/7/3 |

| No. | 大分類 | 中分類 | 小分類 | 部品名称 | 型番 | 部品イメージ | 追加更新日時 |
|---|---|---|---|---|---|---|---|
| 726 | 空調機 | マルチ形パッケージエアコン（室外機） | マルチ形ＰＡＣ室外機水冷ＨＰ | **水冷冷暖切替WYEeco** | **PQHY-P500SDMG5** | 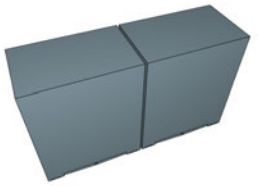 | 2019/7/3 |
| 727 | 空調機 | マルチ形パッケージエアコン（室外機） | マルチ形ＰＡＣ室外機水冷ＨＰ | **水冷冷暖切替WYEeco** | **PQHY-P560SDMG5** |  | 2019/7/3 |
| 728 | 空調機 | マルチ形パッケージエアコン（室外機） | マルチ形ＰＡＣ室外機水冷ＨＰ | **水冷冷暖切替WYEeco** | **PQHY-P630SDMG5** | 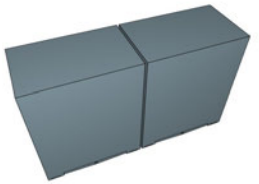 | 2019/7/3 |
| 729 | 空調機 | マルチ形パッケージエアコン（室外機） | マルチ形ＰＡＣ室外機水冷ＨＰ | **水冷冷暖切替WYEeco** | **PQHY-P670SDMG5** |  | 2019/7/3 |
| 730 | 空調機 | マルチ形パッケージエアコン（室外機） | マルチ形ＰＡＣ室外機水冷ＨＰ | **水冷冷暖切替WYEeco** | **PQHY-P730SDMG5** |  | 2019/7/3 |

| No. | 大分類 | 中分類 | 小分類 | 部品名称 | 型番 | 部品イメージ | 追加更新日時 |
|---|---|---|---|---|---|---|---|
| 731 | 空調機 | マルチ形パッケージエアコン（室外機） | マルチ形ＰＡＣ室外機水冷ＨＰ | **水冷冷暖切替WYEeco** | **PQHY-P775SDMG5** | 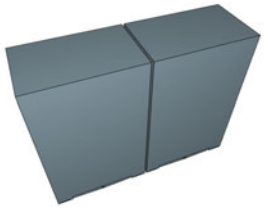 | 2019/7/3 |
| 732 | 空調機 | マルチ形パッケージエアコン（室外機） | マルチ形ＰＡＣ室外機水冷ＨＰ | **水冷冷暖切替WYEeco** | **PQHY-P850SDMG5** | 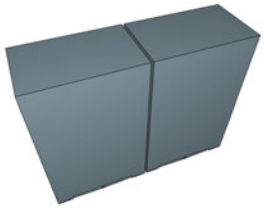 | 2019/7/3 |
| 733 | 空調機 | マルチ形パッケージエアコン（室外機） | マルチ形ＰＡＣ室外機水冷ＨＰ | **水冷冷暖切替WYEeco** | **PQHY-P900SDMG5** | 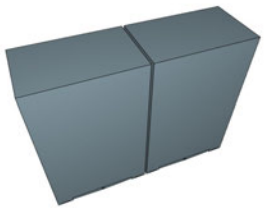 | 2019/7/3 |
| 734 | 空調機 | マルチ形パッケージエアコン（室外機） | マルチ形ＰＡＣ室外機水冷ＨＰ | **水冷冷暖切替WYEeco** | **PQHY-P950SDMG5** | 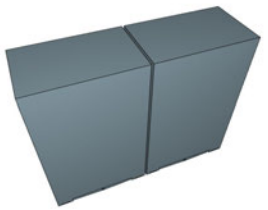 | 2019/7/3 |
| 735 | 空調機 | マルチ形パッケージエアコン（室外機） | マルチ形ＰＡＣ室外機水冷ＨＰ | **水冷冷暖切替WYEeco** | **PQHY-P1000SDMG5** |  | 2019/7/3 |

| No. | 大分類 | 中分類 | 小分類 | 部品名称 | 型番 | 部品イメージ | 追加更新日時 |
|---|---|---|---|---|---|---|---|
| 736 | 空調機 | マルチ形パッケージエアコン（室外機） | マルチ形ＰＡＣ室外機水冷ＨＰ | **水冷冷暖切替WYEeco** | **PQHY-P224DMG5** |  | 2019/7/3更新<br>**(2021/2/17更新)**<br>**→No.3062** |
| 737 | 空調機 | マルチ形パッケージエアコン（室外機） | マルチ形ＰＡＣ室外機水冷ＨＰ | **水冷冷暖切替WYEeco** | **PQHY-P400DMG5** |  | 2019/7/3更新<br>**(2021/2/17更新)**<br>**→No.3065** |
| 738 | 空調機 | マルチ形パッケージエアコン（室外機） | マルチ形ＰＡＣ室外機水冷ＨＰ | **水冷冷暖同時リプレースWR2Eeco** | **PQRY-RP224SCMG1** |  | 2019/7/3更新 |
| 739 | 空調機 | パッケージエアコン関連部品 | その他パッケージエアコン用関連部品 | **分流コントローラ** | **CMB-P104J** | 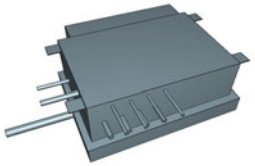 | 2019/7/3更新 |
| 740 | 空調機 | パッケージエアコン関連部品 | その他パッケージエアコン用関連部品 | **分流コントローラ** | **CMB-P104KB** | 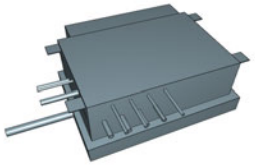 | 2019/7/3更新 |

| No. | 大分類 | 中分類 | 小分類 | 部品名称 | 型番 | 部品イメージ | 追加更新日時 |
|---|---|---|---|---|---|---|---|
| 741 | 空調機 | パッケージエアコン関連部品 | その他パッケージエアコン用関連部品 | **分流コントローラ** | **CMB-P106J** | 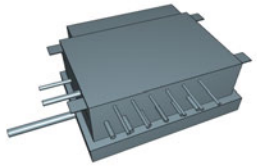 | 2019/7/3更新 |
| 742 | 空調機 | パッケージエアコン関連部品 | その他パッケージエアコン用関連部品 | **分流コントローラ** | **CMB-P108J** | 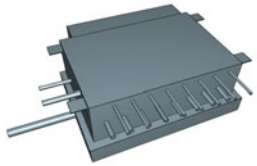 | 2019/7/3更新 |
| 743 | 空調機 | パッケージエアコン関連部品 | その他パッケージエアコン用関連部品 | **分流コントローラ** | **CMB-P108JA** | 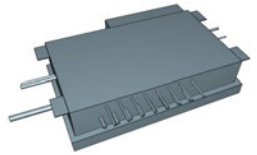 | 2019/7/3更新 |
| 744 | 空調機 | パッケージエアコン関連部品 | その他パッケージエアコン用関連部品 | **分流コントローラ** | **CMB-P1012J** | 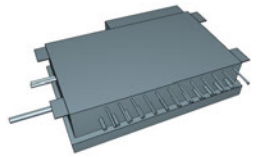 | 2019/7/3更新 |
| 745 | 空調機 | パッケージエアコン関連部品 | その他パッケージエアコン用関連部品 | **分流コントローラ** | **CMB-P1012JA** |  | 2019/7/3更新 |

| No. | 大分類 | 中分類 | 小分類 | 部品名称 | 型番 | 部品イメージ | 追加更新日時 |
|---|---|---|---|---|---|---|---|
| 746 | 空調機 | パッケージエアコン関連部品 | その他パッケージエアコン用関連部品 | **分流コントローラ** | **CMB-P1016J** |  | 2019/7/3更新 |
| 747 | 空調機 | パッケージエアコン関連部品 | その他パッケージエアコン用関連部品 | **分流コントローラ** | **CMB-P1016JA** |  | 2019/7/3更新 |
| 748 | 空調機 | 水熱源ヒートポンプユニット | その他水熱源ＨＰユニット | **ホットウォーターヒートポンプ** | **CAHV-P160AK2-H** |  | 2019/7/3 |
| 749 | 空調機 | 水熱源ヒートポンプユニット | その他水熱源ＨＰユニット | **ホットウォーターヒートポンプ** | **CAHV-P250AK2-H** |  | 2019/7/3 |
| 750 | 空調機 | 水熱源ヒートポンプユニット | その他水熱源ＨＰユニット | **ホットウォーターヒートポンプ** | **CAHV-P500AK2-H** |  | 2019/7/3 |

| No. | 大分類 | 中分類 | 小分類 | 部品名称 | 型番 | 部品イメージ | 追加更新日時 |
|---|---|---|---|---|---|---|---|
| 751 | 空調機 | パッケージ形エアコン店舗・オフィス用（空冷ＨＰ） | 店舗・オフィス用ＰＡＣ（空冷ＨＰ）１方向カセット形 | **空冷H/P PAC １方向カセット形室内機** | **PM-RP40FA15** |  | 2019/8/8 |
| 752 | 空調機 | パッケージ形エアコン店舗・オフィス用（空冷ＨＰ） | 店舗・オフィス用ＰＡＣ（空冷ＨＰ）１方向カセット形 | **空冷H/P PAC １方向カセット形室内機** | **PM-RP45FA15** |  | 2019/8/8 |
| 753 | 空調機 | パッケージ形エアコン店舗・オフィス用（空冷ＨＰ） | 店舗・オフィス用ＰＡＣ（空冷ＨＰ）１方向カセット形 | **空冷H/P PAC １方向カセット形室内機** | **PM-RP50FA15** |  | 2019/8/8 |
| 754 | 空調機 | パッケージ形エアコン店舗・オフィス用（空冷ＨＰ） | 店舗・オフィス用ＰＡＣ（空冷ＨＰ）１方向カセット形 | **空冷H/P PAC １方向カセット形室内機** | **PM-RP56FA15** |  | 2019/8/8 |
| 755 | 空調機 | パッケージ形エアコン店舗・オフィス用（空冷ＨＰ） | 店舗・オフィス用ＰＡＣ（空冷ＨＰ）１方向カセット形 | **空冷H/P PAC １方向カセット形室内機** | **PM-RP63FA15** |  | 2019/8/8 |

| No. | 大分類 | 中分類 | 小分類 | 部品名称 | 型番 | 部品イメージ | 追加更新日時 |
|---|---|---|---|---|---|---|---|
| 756 | 空調機 | パッケージ形エアコン店舗・オフィス用（空冷ＨＰ） | 店舗・オフィス用ＰＡＣ（空冷ＨＰ）１方向カセット形 | **空冷H/P PAC １方向カセット形室内機** | **PM-RP71FA15** |  | 2019/8/8 |
| 757 | 空調機 | パッケージ形エアコン店舗・オフィス用（空冷ＨＰ） | 店舗・オフィス用ＰＡＣ（空冷ＨＰ）１方向カセット形 | **空冷H/P PAC １方向カセット形室内機** | **PM-RP80FA15** |  | 2019/8/8 |
| 758 | 空調機 | パッケージ形エアコン店舗・オフィス用（空冷ＨＰ） | 店舗・オフィス用ＰＡＣ（空冷ＨＰ）１方向カセット形 | **空冷H/P PAC １方向カセット形室内機** | **PM-HRP80FA15** |  | 2019/8/8 |
| 759 | 空調機 | パッケージ形エアコン店舗・オフィス用（空冷ＨＰ） | 店舗・オフィス用ＰＡＣ（空冷ＨＰ）４方向カセット形 | **空冷H/P PAC ４方向カセット形室内機** | **PL-ERP40EA7** | 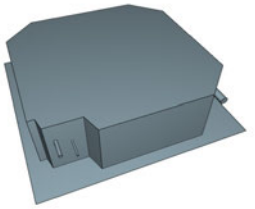 | 2019/8/8 |
| 760 | 空調機 | パッケージ形エアコン店舗・オフィス用（空冷ＨＰ） | 店舗・オフィス用ＰＡＣ（空冷ＨＰ）４方向カセット形 | **空冷H/P PAC ４方向カセット形室内機** | **PL-ERP45EA7** | 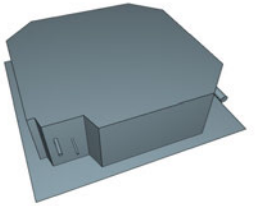 | 2019/8/8 |

| No. | 大分類 | 中分類 | 小分類 | 部品名称 | 型番 | 部品イメージ | 追加更新日時 |
|---|---|---|---|---|---|---|---|
| 761 | 空調機 | パッケージ形エアコン店舗・オフィス用（空冷ＨＰ） | 店舗・オフィス用ＰＡＣ（空冷ＨＰ）４方向カセット形 | **空冷H/P PAC ４方向カセット形室内機** | **PL-ERP50EA7** | 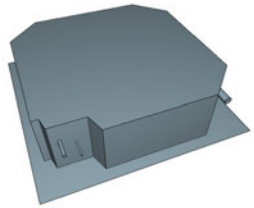 | 2019/8/8 |
| 762 | 空調機 | パッケージ形エアコン店舗・オフィス用（空冷ＨＰ） | 店舗・オフィス用ＰＡＣ（空冷ＨＰ）４方向カセット形 | **空冷H/P PAC ４方向カセット形室内機** | **PL-ERP56EA7** | 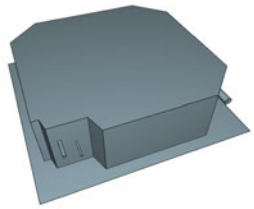 | 2019/8/8 |
| 763 | 空調機 | パッケージ形エアコン店舗・オフィス用（空冷ＨＰ） | 店舗・オフィス用ＰＡＣ（空冷ＨＰ）４方向カセット形 | **空冷H/P PAC ４方向カセット形室内機** | **PL-ERP63EA7** | 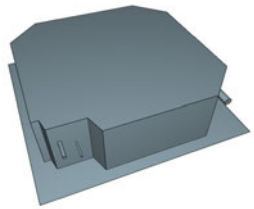 | 2019/8/8 |
| 764 | 空調機 | パッケージ形エアコン店舗・オフィス用（空冷ＨＰ） | 店舗・オフィス用ＰＡＣ（空冷ＨＰ）４方向カセット形 | **空冷H/P PAC ４方向カセット形室内機** | **PL-ERP71EA7** | 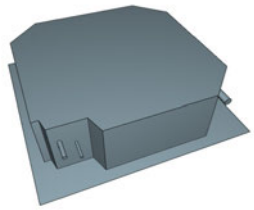 | 2019/8/8 |
| 765 | 空調機 | パッケージ形エアコン店舗・オフィス用（空冷ＨＰ） | 店舗・オフィス用ＰＡＣ（空冷ＨＰ）４方向カセット形 | **空冷H/P PAC ４方向カセット形室内機** | **PL-ERP80EA7** | 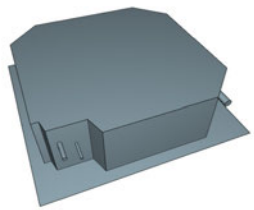 | 2019/8/8 |

| No. | 大分類 | 中分類 | 小分類 | 部品名称 | 型番 | 部品イメージ | 追加更新日時 |
|---|---|---|---|---|---|---|---|
| 766 | 空調機 | パッケージ形エアコン店舗・オフィス用（空冷ＨＰ） | 店舗・オフィス用ＰＡＣ（空冷ＨＰ）４方向カセット形 | **空冷H/P PAC ４方向カセット形室内機** | **PL-ERP112EA7** | 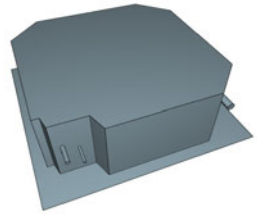 | 2019/8/8 |
| 767 | 空調機 | パッケージ形エアコン店舗・オフィス用（空冷ＨＰ） | 店舗・オフィス用ＰＡＣ（空冷ＨＰ）４方向カセット形 | **空冷H/P PAC ４方向カセット形室内機** | **PL-ERP140EA7** | 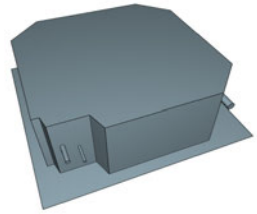 | 2019/8/8 |
| 768 | 空調機 | パッケージ形エアコン店舗・オフィス用（空冷ＨＰ） | 店舗・オフィス用ＰＡＣ（空冷ＨＰ）４方向カセット形 | **空冷H/P PAC ４方向カセット形室内機** | **PL-ERP160EA7** | 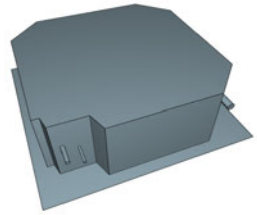 | 2019/8/8 |
| 769 | 空調機 | パッケージ形エアコン店舗・オフィス用（空冷ＨＰ） | 店舗・オフィス用ＰＡＣ（空冷ＨＰ）４方向カセット形 | **空冷H/P PAC ４方向カセット形室内機** | **PL-HRP80EA7** | 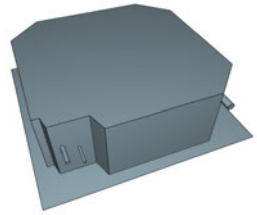 | 2019/8/8 |
| 770 | 空調機 | パッケージ形エアコン店舗・オフィス用（空冷ＨＰ） | 店舗・オフィス用ＰＡＣ（空冷ＨＰ）４方向カセット形 | **空冷H/P PAC ４方向カセット形室内機** | **PL-ZRP40EA7** | 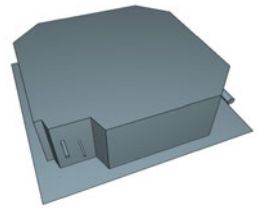 | 2019/8/8 |

| No. | 大分類 | 中分類 | 小分類 | 部品名称 | 型番 | 部品イメージ | 追加更新日時 |
|---|---|---|---|---|---|---|---|
| 771 | 空調機 | パッケージ形エアコン店舗・オフィス用（空冷ＨＰ） | 店舗・オフィス用ＰＡＣ（空冷ＨＰ）４方向カセット形 | **空冷H/P PAC ４方向カセット形室内機** | **PL-ZRP45EA7** | 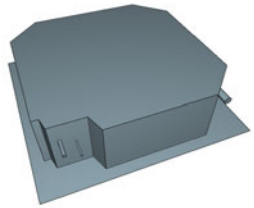 | 2019/8/8 |
| 772 | 空調機 | パッケージ形エアコン店舗・オフィス用（空冷ＨＰ） | 店舗・オフィス用ＰＡＣ（空冷ＨＰ）４方向カセット形 | **空冷H/P PAC ４方向カセット形室内機** | **PL-ZRP50EA7** | 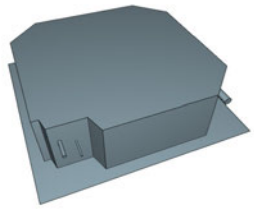 | 2019/8/8 |
| 773 | 空調機 | パッケージ形エアコン店舗・オフィス用（空冷ＨＰ） | 店舗・オフィス用ＰＡＣ（空冷ＨＰ）４方向カセット形 | **空冷H/P PAC ４方向カセット形室内機** | **PL-ZRP56EA7** | 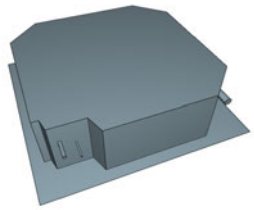 | 2019/8/8 |
| 774 | 空調機 | パッケージ形エアコン店舗・オフィス用（空冷ＨＰ） | 店舗・オフィス用ＰＡＣ（空冷ＨＰ）４方向カセット形 | **空冷H/P PAC ４方向カセット形室内機** | **PL-ZRP63EA7** | 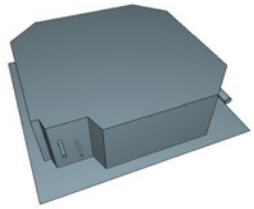 | 2019/8/8 |
| 775 | 空調機 | パッケージ形エアコン店舗・オフィス用（空冷ＨＰ） | 店舗・オフィス用ＰＡＣ（空冷ＨＰ）４方向カセット形 | **空冷H/P PAC ４方向カセット形室内機** | **PL-ZRP71EA7** | 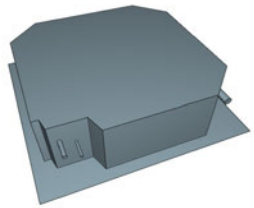 | 2019/8/8 |

| No. | 大分類 | 中分類 | 小分類 | 部品名称 | 型番 | 部品イメージ | 追加更新日時 |
|---|---|---|---|---|---|---|---|
| 776 | 空調機 | パッケージ形エアコン店舗・オフィス用（空冷ＨＰ） | 店舗・オフィス用ＰＡＣ（空冷ＨＰ）４方向カセット形 | **空冷H/P PAC ４方向カセット形室内機** | **PL-ZRP80EA7** | 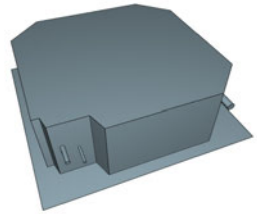 | 2019/8/8 |
| 777 | 空調機 | パッケージ形エアコン店舗・オフィス用（空冷ＨＰ） | 店舗・オフィス用ＰＡＣ（空冷ＨＰ）４方向カセット形 | **空冷H/P PAC ４方向カセット形室内機** | **PL-ZRP112EA7** | 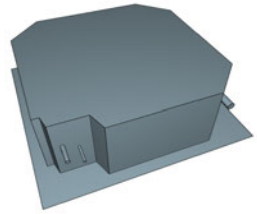 | 2019/8/8 |
| 778 | 空調機 | パッケージ形エアコン店舗・オフィス用（空冷ＨＰ） | 店舗・オフィス用ＰＡＣ（空冷ＨＰ）４方向カセット形 | **空冷H/P PAC ４方向カセット形室内機** | **PL-ZRP140EA7** | 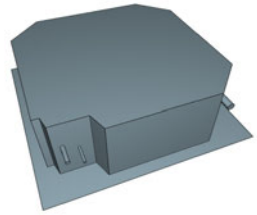 | 2019/8/8 |
| 779 | 空調機 | パッケージ形エアコン店舗・オフィス用（空冷ＨＰ） | 店舗・オフィス用ＰＡＣ（空冷ＨＰ）４方向カセット形 | **空冷H/P PAC ４方向カセット形室内機** | **PL-ZRP160EA7** | 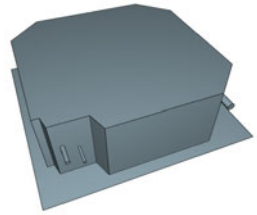 | 2019/8/8 |
| 780 | 空調機 | パッケージ形エアコン店舗・オフィス用（空冷ＨＰ） | 店舗・オフィス用ＰＡＣ（空冷ＨＰ）４方向カセット形 | **空冷H/P PAC ４方向カセット形室内機** | **PL-RP40GA** | 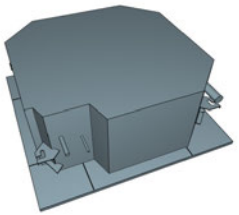 | 2019/8/8 |

| No. | 大分類 | 中分類 | 小分類 | 部品名称 | 型番 | 部品イメージ | 追加更新日時 |
|---|---|---|---|---|---|---|---|
| 781 | 空調機 | パッケージ形エアコン店舗・オフィス用（空冷ＨＰ） | 店舗・オフィス用ＰＡＣ（空冷ＨＰ）４方向カセット形 | **空冷H/P PAC ４方向カセット形室内機** | **PL-RP45GA** | 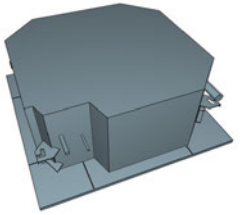 | 2019/8/8 |
| 782 | 空調機 | パッケージ形エアコン店舗・オフィス用（空冷ＨＰ） | 店舗・オフィス用ＰＡＣ（空冷ＨＰ）４方向カセット形 | **空冷H/P PAC ４方向カセット形室内機** | **PL-RP50GA** | 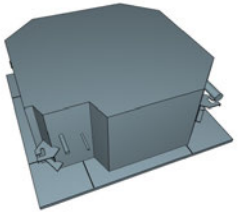 | 2019/8/8 |
| 783 | 空調機 | パッケージ形エアコン店舗・オフィス用（空冷ＨＰ） | 店舗・オフィス用ＰＡＣ（空冷ＨＰ）４方向カセット形 | **空冷H/P PAC ４方向カセット形室内機** | **PL-RP56GA** | 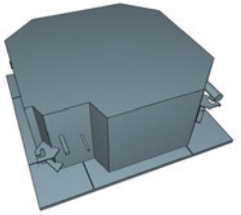 | 2019/8/8 |
| 784 | 空調機 | パッケージ形エアコン店舗・オフィス用（空冷ＨＰ） | 店舗・オフィス用ＰＡＣ（空冷ＨＰ）４方向カセット形 | **空冷H/P PAC ４方向カセット形室内機** | **PL-RP63GA** | 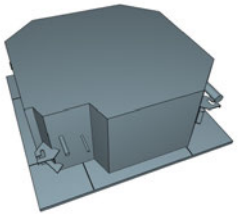 | 2019/8/8 |
| 785 | 空調機 | パッケージ形エアコン店舗・オフィス用（空冷ＨＰ） | 店舗・オフィス用ＰＡＣ（空冷ＨＰ）４方向カセット形 | **空冷H/P PAC ４方向カセット形室内機** | **PL-RP71GA** | 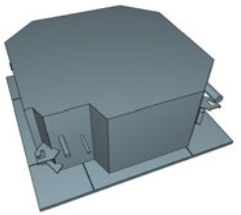 | 2019/8/8 |

| No. | 大分類 | 中分類 | 小分類 | 部品名称 | 型番 | 部品イメージ | 追加更新日時 |
|---|---|---|---|---|---|---|---|
| 786 | 空調機 | パッケージ形エアコン店舗・オフィス用（空冷ＨＰ） | 店舗・オフィス用ＰＡＣ（空冷ＨＰ）４方向カセット形 | **空冷H/P PAC ４方向カセット形室内機** | **PL-RP80GA** | 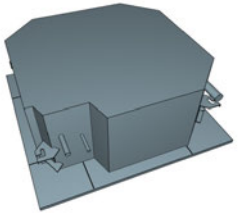 | 2019/8/8 |
| 787 | 空調機 | パッケージ形エアコン店舗・オフィス用（空冷ＨＰ） | 店舗・オフィス用ＰＡＣ（空冷ＨＰ）天吊形 | **空冷H/P PAC 天吊形室内機** | **PC-RP40KA15** | 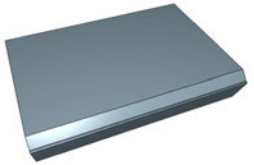 | 2019/8/8 |
| 788 | 空調機 | パッケージ形エアコン店舗・オフィス用（空冷ＨＰ） | 店舗・オフィス用ＰＡＣ（空冷ＨＰ）天吊形 | **空冷H/P PAC 天吊形室内機** | **PC-RP40KAL15** | 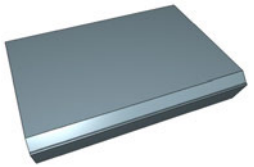 | 2019/8/8 |
| 789 | 空調機 | パッケージ形エアコン店舗・オフィス用（空冷ＨＰ） | 店舗・オフィス用ＰＡＣ（空冷ＨＰ）天吊形 | **空冷H/P PAC 天吊形室内機** | **PC-RP45KA15** | 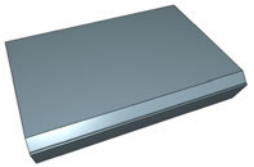 | 2019/8/8 |
| 790 | 空調機 | パッケージ形エアコン店舗・オフィス用（空冷ＨＰ） | 店舗・オフィス用ＰＡＣ（空冷ＨＰ）天吊形 | **空冷H/P PAC 天吊形室内機** | **PC-RP45KAL15** | 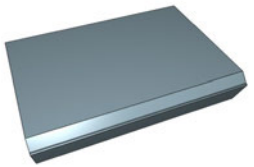 | 2019/8/8 |

| No. | 大分類 | 中分類 | 小分類 | 部品名称 | 型番 | 部品イメージ | 追加更新日時 |
|---|---|---|---|---|---|---|---|
| 791 | 空調機 | パッケージ形エアコン店舗・オフィス用（空冷ＨＰ） | 店舗・オフィス用ＰＡＣ（空冷ＨＰ）天吊形 | **空冷H/P PAC 天吊形室内機** | **PC-RP50KA15** | 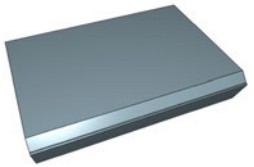 | 2019/8/8 |
| 792 | 空調機 | パッケージ形エアコン店舗・オフィス用（空冷ＨＰ） | 店舗・オフィス用ＰＡＣ（空冷ＨＰ）天吊形 | **空冷H/P PAC 天吊形室内機** | **PC-RP50KAL15** | 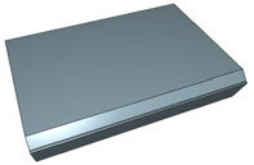 | 2019/8/8 |
| 793 | 空調機 | パッケージ形エアコン店舗・オフィス用（空冷ＨＰ） | 店舗・オフィス用ＰＡＣ（空冷ＨＰ）天吊形 | **空冷H/P PAC 天吊形室内機** | **PC-RP56KA15** | 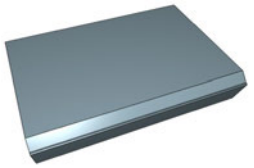 | 2019/8/8 |
| 794 | 空調機 | パッケージ形エアコン店舗・オフィス用（空冷ＨＰ） | 店舗・オフィス用ＰＡＣ（空冷ＨＰ）天吊形 | **空冷H/P PAC 天吊形室内機** | **PC-RP56KAL15** | 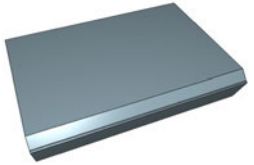 | 2019/8/8 |
| 795 | 空調機 | パッケージ形エアコン店舗・オフィス用（空冷ＨＰ） | 店舗・オフィス用ＰＡＣ（空冷ＨＰ）天吊形 | **空冷H/P PAC 天吊形室内機** | **PC-RP63KA15** | 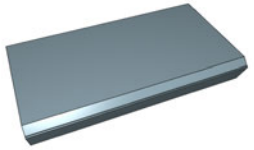 | 2019/8/8 |

| No. | 大分類 | 中分類 | 小分類 | 部品名称 | 型番 | 部品イメージ | 追加更新日時 |
|---|---|---|---|---|---|---|---|
| 796 | 空調機 | パッケージ形エアコン店舗・オフィス用（空冷ＨＰ） | 店舗・オフィス用ＰＡＣ（空冷ＨＰ）天吊形 | **空冷H/P PAC 天吊形室内機** | **PC-RP63KAL15** | 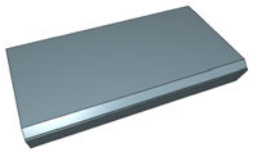 | 2019/8/8 |
| 797 | 空調機 | パッケージ形エアコン店舗・オフィス用（空冷ＨＰ） | 店舗・オフィス用ＰＡＣ（空冷ＨＰ）天吊形 | **空冷H/P PAC 天吊形室内機** | **PC-RP71KA15** | 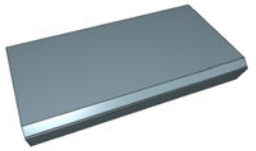 | 2019/8/8 |
| 798 | 空調機 | パッケージ形エアコン店舗・オフィス用（空冷ＨＰ） | 店舗・オフィス用ＰＡＣ（空冷ＨＰ）天吊形 | **空冷H/P PAC 天吊形室内機** | **PC-RP71KAL15** | 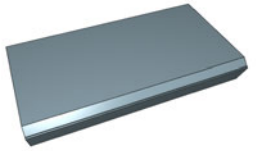 | 2019/8/8 |
| 799 | 空調機 | パッケージ形エアコン店舗・オフィス用（空冷ＨＰ） | 店舗・オフィス用ＰＡＣ（空冷ＨＰ）天吊形 | **空冷H/P PAC 天吊形室内機** | **PC-RP80KA15** | 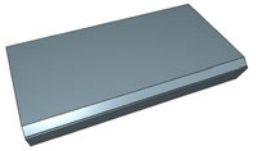 | 2019/8/8 |
| 800 | 空調機 | パッケージ形エアコン店舗・オフィス用（空冷ＨＰ） | 店舗・オフィス用ＰＡＣ（空冷ＨＰ）天吊形 | **空冷H/P PAC 天吊形室内機** | **PC-RP80KAL15** | 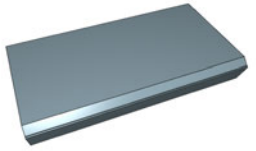 | 2019/8/8 |

| No. | 大分類 | 中分類 | 小分類 | 部品名称 | 型番 | 部品イメージ | 追加更新日時 |
|---|---|---|---|---|---|---|---|
| 801 | 空調機 | パッケージ形エアコン店舗・オフィス用（空冷ＨＰ） | 店舗・オフィス用ＰＡＣ（空冷ＨＰ）天吊形 | **空冷H/P PAC 天吊形室内機** | **PC-RP112KA15** | 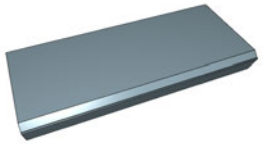 | 2019/8/8 |
| 802 | 空調機 | パッケージ形エアコン店舗・オフィス用（空冷ＨＰ） | 店舗・オフィス用ＰＡＣ（空冷ＨＰ）天吊形 | **空冷H/P PAC 天吊形室内機** | **PC-RP112KAL15** | 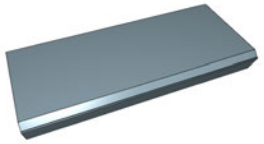 | 2019/8/8 |
| 803 | 空調機 | パッケージ形エアコン店舗・オフィス用（空冷ＨＰ） | 店舗・オフィス用ＰＡＣ（空冷ＨＰ）天吊形 | **空冷H/P PAC 天吊形室内機** | **PC-RP140KA15** | 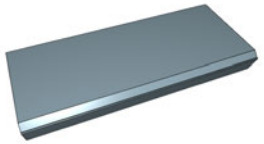 | 2019/8/8 |
| 804 | 空調機 | パッケージ形エアコン店舗・オフィス用（空冷ＨＰ） | 店舗・オフィス用ＰＡＣ（空冷ＨＰ）天吊形 | **空冷H/P PAC 天吊形室内機** | **PC-RP140KAL15** | 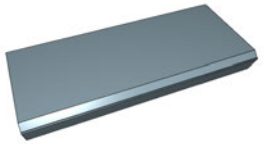 | 2019/8/8 |
| 805 | 空調機 | パッケージ形エアコン店舗・オフィス用（空冷ＨＰ） | 店舗・オフィス用ＰＡＣ（空冷ＨＰ）天吊形 | **空冷H/P PAC 天吊形室内機** | **PC-RP160KA15** | 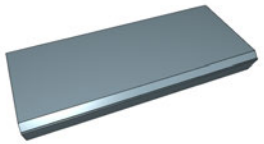 | 2019/8/8 |

| No. | 大分類 | 中分類 | 小分類 | 部品名称 | 型番 | 部品イメージ | 追加更新日時 |
|---|---|---|---|---|---|---|---|
| 806 | 空調機 | パッケージ形エアコン店舗・オフィス用（空冷ＨＰ） | 店舗・オフィス用ＰＡＣ（空冷ＨＰ）天吊形 | **空冷H/P PAC 天吊形室内機** | **PC-RP160KAL15** | 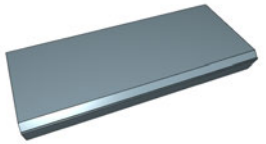 | 2019/8/8 |
| 807 | 空調機 | パッケージ形エアコン店舗・オフィス用（空冷ＨＰ） | 店舗・オフィス用ＰＡＣ（空冷ＨＰ）天吊形 | **空冷H/P PAC 厨房用天吊形室内機** | **PC-RP80HA15** | 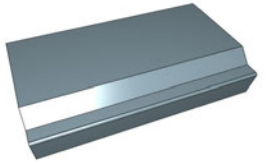 | 2019/8/8 |
| 808 | 空調機 | パッケージ形エアコン店舗・オフィス用（空冷ＨＰ） | 店舗・オフィス用ＰＡＣ（空冷ＨＰ）天吊形 | **空冷H/P PAC 厨房用天吊形室内機** | **PC-RP140HA15** | 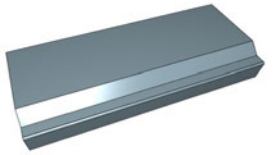 | 2019/8/8 |
| 809 | 空調機 | パッケージ形エアコン店舗・オフィス用（空冷ＨＰ） | 店舗・オフィス用ＰＡＣ（空冷ＨＰ）床置直吹形 | **空冷H/P PAC 床置形室内機** | **PS-RP50KA15** |  | 2019/8/8 |
| 810 | 空調機 | パッケージ形エアコン店舗・オフィス用（空冷ＨＰ） | 店舗・オフィス用ＰＡＣ（空冷ＨＰ）床置直吹形 | **空冷H/P PAC 床置形室内機** | **PS-RP56KA15** |  | 2019/8/8 |

| No. | 大分類 | 中分類 | 小分類 | 部品名称 | 型番 | 部品イメージ | 追加更新日時 |
|---|---|---|---|---|---|---|---|
| 811 | 空調機 | パッケージ形エアコン店舗・オフィス用（空冷ＨＰ） | 店舗・オフィス用ＰＡＣ（空冷ＨＰ）床置直吹形 | **空冷H/P PAC 床置形室内機** | **PS-RP63KA15** |  | 2019/8/8 |
| 812 | 空調機 | パッケージ形エアコン店舗・オフィス用（空冷ＨＰ） | 店舗・オフィス用ＰＡＣ（空冷ＨＰ）床置直吹形 | **空冷H/P PAC 床置形室内機** | **PS-RP71KA15** |  | 2019/8/8 |
| 813 | 空調機 | パッケージ形エアコン店舗・オフィス用（空冷ＨＰ） | 店舗・オフィス用ＰＡＣ（空冷ＨＰ）床置直吹形 | **空冷H/P PAC 床置形室内機** | **PS-RP80KA15** |  | 2019/8/8 |
| 814 | 空調機 | パッケージ形エアコン店舗・オフィス用（空冷ＨＰ） | 店舗・オフィス用ＰＡＣ（空冷ＨＰ）床置直吹形 | **空冷H/P PAC 床置形室内機** | **PS-RP112KA15** |  | 2019/8/8 |
| 815 | 空調機 | パッケージ形エアコン店舗・オフィス用（空冷ＨＰ） | 店舗・オフィス用ＰＡＣ（空冷ＨＰ）床置直吹形 | **空冷H/P PAC 床置形室内機** | **PS-RP140KA15** |  | 2019/8/8 |

| No. | 大分類 | 中分類 | 小分類 | 部品名称 | 型番 | 部品イメージ | 追加更新日時 |
|---|---|---|---|---|---|---|---|
| 816 | 空調機 | パッケージ形エアコン店舗・オフィス用（空冷ＨＰ） | 店舗・オフィス用ＰＡＣ（空冷ＨＰ）床置直吹形 | **空冷H/P PAC 床置形室内機** | **PS-RP160KA15** |  | 2019/8/8 |
| 817 | 空調機 | パッケージ形エアコン店舗・オフィス用（空冷ＨＰ） | 店舗・オフィス用ＰＡＣ（空冷ＨＰ）壁掛形 | **空冷H/P PAC 壁掛形室内機** | **PK-RP40KA15** | 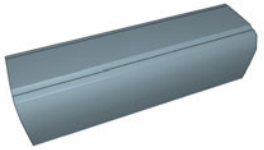 | 2019/8/8 |
| 818 | 空調機 | パッケージ形エアコン店舗・オフィス用（空冷ＨＰ） | 店舗・オフィス用ＰＡＣ（空冷ＨＰ）壁掛形 | **空冷H/P PAC 壁掛形室内機** | **PK-RP45KA15** | 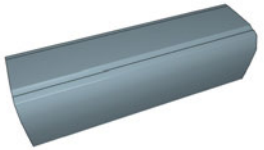 | 2019/8/8 |
| 819 | 空調機 | パッケージ形エアコン店舗・オフィス用（空冷ＨＰ） | 店舗・オフィス用ＰＡＣ（空冷ＨＰ）壁掛形 | **空冷H/P PAC 壁掛形室内機** | **PK-RP50KA15** | 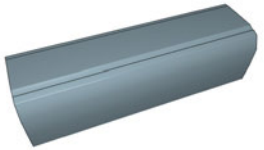 | 2019/8/8 |
| 820 | 空調機 | パッケージ形エアコン店舗・オフィス用（空冷ＨＰ） | 店舗・オフィス用ＰＡＣ（空冷ＨＰ）壁掛形 | **空冷H/P PAC 壁掛形室内機** | **PK-RP56KA15** | 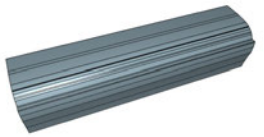 | 2019/8/8 |

| No. | 大分類 | 中分類 | 小分類 | 部品名称 | 型番 | 部品イメージ | 追加更新日時 |
|---|---|---|---|---|---|---|---|
| 821 | 空調機 | パッケージ形エアコン店舗・オフィス用（空冷ＨＰ） | 店舗・オフィス用ＰＡＣ（空冷ＨＰ）壁掛形 | **空冷H/P PAC 壁掛形室内機** | **PK-RP63KA15** | 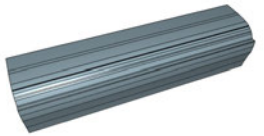 | 2019/8/8 |
| 822 | 空調機 | パッケージ形エアコン店舗・オフィス用（空冷ＨＰ） | 店舗・オフィス用ＰＡＣ（空冷ＨＰ）壁掛形 | **空冷H/P PAC 壁掛形室内機** | **PK-RP71KA15** | 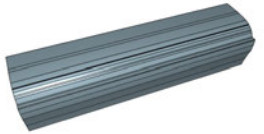 | 2019/8/8 |
| 823 | 空調機 | パッケージ形エアコン店舗・オフィス用（空冷ＨＰ） | 店舗・オフィス用ＰＡＣ（空冷ＨＰ）壁掛形 | **空冷H/P PAC 壁掛形室内機** | **PK-RP80KA15** |  | 2019/8/8 |
| 824 | 空調機 | パッケージ形エアコン店舗・オフィス用（空冷ＨＰ） | 店舗・オフィス用ＰＡＣ（空冷ＨＰ）壁掛形 | **空冷H/P PAC 壁掛形室内機** | **PK-RP112KA15** | 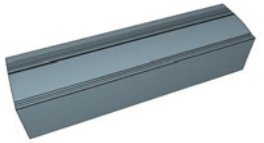 | 2019/8/8 |
| 825 | 空調機 | パッケージ形エアコン店舗・オフィス用（空冷ＨＰ） | 店舗・オフィス用ＰＡＣ（空冷ＨＰ）室外機 | **空冷H/P PAC インバータ室外機** | **PUZ-ERMP40KA8** |  | 2019/8/8 |

| No. | 大分類 | 中分類 | 小分類 | 部品名称 | 型番 | 部品イメージ | 追加更新日時 |
|---|---|---|---|---|---|---|---|
| 826 | 空調機 | パッケージ形エアコン店舗・オフィス用（空冷ＨＰ） | 店舗・オフィス用ＰＡＣ（空冷ＨＰ）室外機 | **空冷H/P PAC インバータ室外機** | **PUZ-ERMP40SKA8** |  | 2019/8/8 |
| 827 | 空調機 | パッケージ形エアコン店舗・オフィス用（空冷ＨＰ） | 店舗・オフィス用ＰＡＣ（空冷ＨＰ）室外機 | **空冷H/P PAC インバータ室外機** | **PUZ-ERMP45KA8** |  | 2019/8/8 |
| 828 | 空調機 | パッケージ形エアコン店舗・オフィス用（空冷ＨＰ） | 店舗・オフィス用ＰＡＣ（空冷ＨＰ）室外機 | **空冷H/P PAC インバータ室外機** | **PUZ-ERMP45SKA8** |  | 2019/8/8 |
| 829 | 空調機 | パッケージ形エアコン店舗・オフィス用（空冷ＨＰ） | 店舗・オフィス用ＰＡＣ（空冷ＨＰ）室外機 | **空冷H/P PAC インバータ室外機** | **PUZ-ERMP50KA8** |  | 2019/8/8 |
| 830 | 空調機 | パッケージ形エアコン店舗・オフィス用（空冷ＨＰ） | 店舗・オフィス用ＰＡＣ（空冷ＨＰ）室外機 | **空冷H/P PAC インバータ室外機** | **PUZ-ERMP50SKA8** |  | 2019/8/8 |

| No. | 大分類 | 中分類 | 小分類 | 部品名称 | 型番 | 部品イメージ | 追加更新日時 |
|---|---|---|---|---|---|---|---|
| 831 | 空調機 | パッケージ形エアコン店舗・オフィス用（空冷ＨＰ） | 店舗・オフィス用ＰＡＣ（空冷ＨＰ）室外機 | **空冷H/P PAC インバータ室外機** | **PUZ-ERMP56KA8** |  | 2019/8/8 |
| 832 | 空調機 | パッケージ形エアコン店舗・オフィス用（空冷ＨＰ） | 店舗・オフィス用ＰＡＣ（空冷ＨＰ）室外機 | **空冷H/P PAC インバータ室外機** | **PUZ-ERMP56SKA8** |  | 2019/8/8 |
| 833 | 空調機 | パッケージ形エアコン店舗・オフィス用（空冷ＨＰ） | 店舗・オフィス用ＰＡＣ（空冷ＨＰ）室外機 | **空冷H/P PAC インバータ室外機** | **PUZ-ERMP63KA8** |  | 2019/8/8 |
| 834 | 空調機 | パッケージ形エアコン店舗・オフィス用（空冷ＨＰ） | 店舗・オフィス用ＰＡＣ（空冷ＨＰ）室外機 | **空冷H/P PAC インバータ室外機** | **PUZ-ERMP63SKA8** |  | 2019/8/8 |
| 835 | 空調機 | パッケージ形エアコン店舗・オフィス用（空冷ＨＰ） | 店舗・オフィス用ＰＡＣ（空冷ＨＰ）室外機 | **空冷H/P PAC インバータ室外機** | **PUZ-ERMP80HA8** |  | 2019/8/8 |

| No. | 大分類 | 中分類 | 小分類 | 部品名称 | 型番 | 部品イメージ | 追加更新日時 |
|---|---|---|---|---|---|---|---|
| 836 | 空調機 | パッケージ形エアコン店舗・オフィス用（空冷ＨＰ） | 店舗・オフィス用ＰＡＣ（空冷ＨＰ）室外機 | **空冷H/P PAC インバータ室外機** | **PUZ-ERMP80SHA8** |  | 2019/8/8 |
| 837 | 空調機 | パッケージ形エアコン店舗・オフィス用（空冷ＨＰ） | 店舗・オフィス用ＰＡＣ（空冷ＨＰ）室外機 | **空冷H/P PAC インバータ室外機** | **PUZ-ERMP112LA8** |  | 2019/8/8 |
| 838 | 空調機 | パッケージ形エアコン店舗・オフィス用（空冷ＨＰ） | 店舗・オフィス用ＰＡＣ（空冷ＨＰ）室外機 | **空冷H/P PAC インバータ室外機** | **PUZ-ERMP112LA9** |  | 2019/8/8 |
| 839 | 空調機 | パッケージ形エアコン店舗・オフィス用（空冷ＨＰ） | 店舗・オフィス用ＰＡＣ（空冷ＨＰ）室外機 | **空冷H/P PAC インバータ室外機** | **PUZ-ERMP140LA8** |  | 2019/8/8 |
| 840 | 空調機 | パッケージ形エアコン店舗・オフィス用（空冷ＨＰ） | 店舗・オフィス用ＰＡＣ（空冷ＨＰ）室外機 | **空冷H/P PAC インバータ室外機** | **PUZ-ERMP140LA9** |  | 2019/8/8 |

| No. | 大分類 | 中分類 | 小分類 | 部品名称 | 型番 | 部品イメージ | 追加更新日時 |
|---|---|---|---|---|---|---|---|
| 841 | 空調機 | パッケージ形エアコン店舗・オフィス用（空冷ＨＰ） | 店舗・オフィス用ＰＡＣ（空冷ＨＰ）室外機 | **空冷H/P PAC インバータ室外機** | **PUZ-ERMP160LA8** |  | 2019/8/8 |
| 842 | 空調機 | パッケージ形エアコン店舗・オフィス用（空冷ＨＰ） | 店舗・オフィス用ＰＡＣ（空冷ＨＰ）室外機 | **空冷H/P PAC インバータ室外機** | **PUZ-ERMP160LA9** |  | 2019/8/8 |
| 843 | 空調機 | パッケージ形エアコン店舗・オフィス用（空冷ＨＰ） | 店舗・オフィス用ＰＡＣ（空冷ＨＰ）室外機 | **空冷H/P PAC インバータ室外機** | **PUZ-ERP224KA12** |  | 2019/8/8 |
| 844 | 空調機 | パッケージ形エアコン店舗・オフィス用（空冷ＨＰ） | 店舗・オフィス用ＰＡＣ（空冷ＨＰ）室外機 | **空冷H/P PAC インバータ室外機** | **PUZ-ERP224KAPF2** |  | 2019/8/8 |
| 845 | 空調機 | パッケージ形エアコン店舗・オフィス用（空冷ＨＰ） | 店舗・オフィス用ＰＡＣ（空冷ＨＰ）室外機 | **空冷H/P PAC インバータ室外機** | **PUZ-ERP280KA12** |  | 2019/8/8 |

| No. | 大分類 | 中分類 | 小分類 | 部品名称 | 型番 | 部品イメージ | 追加更新日時 |
|---|---|---|---|---|---|---|---|
| 846 | 空調機 | パッケージ形エアコン店舗・オフィス用（空冷ＨＰ） | 店舗・オフィス用ＰＡＣ（空冷ＨＰ）室外機 | **空冷H/P PAC インバータ室外機** | **PUZ-ERP280KAPF2** |  | 2019/8/8 |
| 847 | 空調機 | パッケージ形エアコン店舗・オフィス用（空冷ＨＰ） | 店舗・オフィス用ＰＡＣ（空冷ＨＰ）室外機 | **空冷H/P PAC インバータ室外機** | **PUZ-HRMP80KA3** |  | 2019/8/8 |
| 848 | 空調機 | パッケージ形エアコン店舗・オフィス用（空冷ＨＰ） | 店舗・オフィス用ＰＡＣ（空冷ＨＰ）室外機 | **空冷H/P PAC インバータ室外機** | **PUZ-HRMP112KA3** |  | 2019/8/8 |
| 849 | 空調機 | パッケージ形エアコン店舗・オフィス用（空冷ＨＰ） | 店舗・オフィス用ＰＡＣ（空冷ＨＰ）室外機 | **空冷H/P PAC インバータ室外機** | **PUZ-HRMP140KA3** |  | 2019/8/8 |
| 850 | 空調機 | パッケージ形エアコン店舗・オフィス用（空冷ＨＰ） | 店舗・オフィス用ＰＡＣ（空冷ＨＰ）室外機 | **空冷H/P PAC インバータ室外機** | **PUZ-HRMP160KA3** |  | 2019/8/8 |

| No. | 大分類 | 中分類 | 小分類 | 部品名称 | 型番 | 部品イメージ | 追加更新日時 |
|---|---|---|---|---|---|---|---|
| 851 | 空調機 | パッケージ形エアコン店舗・オフィス用（空冷ＨＰ） | 店舗・オフィス用ＰＡＣ（空冷ＨＰ）室外機 | **空冷H/P PAC インバータ室外機** | **PUZ-ZRMP40KA8** |  | 2019/8/8 |
| 852 | 空調機 | パッケージ形エアコン店舗・オフィス用（空冷ＨＰ） | 店舗・オフィス用ＰＡＣ（空冷ＨＰ）室外機 | **空冷H/P PAC インバータ室外機** | **PUZ-ZRMP40SKA8** |  | 2019/8/8 |
| 853 | 空調機 | パッケージ形エアコン店舗・オフィス用（空冷ＨＰ） | 店舗・オフィス用ＰＡＣ（空冷ＨＰ）室外機 | **空冷H/P PAC インバータ室外機** | **PUZ-ZRMP45KA8** |  | 2019/8/8 |
| 854 | 空調機 | パッケージ形エアコン店舗・オフィス用（空冷ＨＰ） | 店舗・オフィス用ＰＡＣ（空冷ＨＰ）室外機 | **空冷H/P PAC インバータ室外機** | **PUZ-ZRMP45SKA8** |  | 2019/8/8 |
| 855 | 空調機 | パッケージ形エアコン店舗・オフィス用（空冷ＨＰ） | 店舗・オフィス用ＰＡＣ（空冷ＨＰ）室外機 | **空冷H/P PAC インバータ室外機** | **PUZ-ZRMP50KA8** |  | 2019/8/8 |

| No. | 大分類 | 中分類 | 小分類 | 部品名称 | 型番 | 部品イメージ | 追加更新日時 |
|---|---|---|---|---|---|---|---|
| 856 | 空調機 | パッケージ形エアコン店舗・オフィス用（空冷ＨＰ） | 店舗・オフィス用ＰＡＣ（空冷ＨＰ）室外機 | **空冷H/P PAC インバータ室外機** | **PUZ-ZRMP50SKA8** |  | 2019/8/8 |
| 857 | 空調機 | パッケージ形エアコン店舗・オフィス用（空冷ＨＰ） | 店舗・オフィス用ＰＡＣ（空冷ＨＰ）室外機 | **空冷H/P PAC インバータ室外機** | **PUZ-ZRMP56KA8** |  | 2019/8/8 |
| 858 | 空調機 | パッケージ形エアコン店舗・オフィス用（空冷ＨＰ） | 店舗・オフィス用ＰＡＣ（空冷ＨＰ）室外機 | **空冷H/P PAC インバータ室外機** | **PUZ-ZRMP56SKA8** |  | 2019/8/8 |
| 859 | 空調機 | パッケージ形エアコン店舗・オフィス用（空冷ＨＰ） | 店舗・オフィス用ＰＡＣ（空冷ＨＰ）室外機 | **空冷H/P PAC インバータ室外機** | **PUZ-ZRMP63KA8** |  | 2019/8/8 |
| 860 | 空調機 | パッケージ形エアコン店舗・オフィス用（空冷ＨＰ） | 店舗・オフィス用ＰＡＣ（空冷ＨＰ）室外機 | **空冷H/P PAC インバータ室外機** | **PUZ-ZRMP63SKA8** |  | 2019/8/8 |

| No. | 大分類 | 中分類 | 小分類 | 部品名称 | 型番 | 部品イメージ | 追加更新日時 |
|---|---|---|---|---|---|---|---|
| 861 | 空調機 | パッケージ形エアコン店舗・オフィス用（空冷ＨＰ） | 店舗・オフィス用ＰＡＣ（空冷ＨＰ）室外機 | **空冷H/P PAC インバータ室外機** | **PUZ-ZRMP80HA8** |  | 2019/8/8 |
| 862 | 空調機 | パッケージ形エアコン店舗・オフィス用（空冷ＨＰ） | 店舗・オフィス用ＰＡＣ（空冷ＨＰ）室外機 | **空冷H/P PAC インバータ室外機** | **PUZ-ZRMP80SHA8** |  | 2019/8/8 |
| 863 | 空調機 | パッケージ形エアコン店舗・オフィス用（空冷ＨＰ） | 店舗・オフィス用ＰＡＣ（空冷ＨＰ）室外機 | **空冷H/P PAC インバータ室外機** | **PUZ-ZRMP112KA8** |  | 2019/8/8 |
| 864 | 空調機 | パッケージ形エアコン店舗・オフィス用（空冷ＨＰ） | 店舗・オフィス用ＰＡＣ（空冷ＨＰ）室外機 | **空冷H/P PAC インバータ室外機** | **PUZ-ZRMP140KA8** |  | 2019/8/8 |
| 865 | 空調機 | パッケージ形エアコン店舗・オフィス用（空冷ＨＰ） | 店舗・オフィス用ＰＡＣ（空冷ＨＰ）室外機 | **空冷H/P PAC インバータ室外機** | **PUZ-ZRMP160KA8** |  | 2019/8/8 |

| No. | 大分類 | 中分類 | 小分類 | 部品名称 | 型番 | 部品イメージ | 追加更新日時 |
|---|---|---|---|---|---|---|---|
| 866 | 空調機 | パッケージ形エアコン店舗・オフィス用（空冷ＨＰ） | 店舗・オフィス用ＰＡＣ（空冷ＨＰ）室外機 | **空冷H/P PAC インバータ室外機** | **PUZ-ZRP224KA12** |  | 2019/8/8 |
| 867 | 空調機 | パッケージ形エアコン店舗・オフィス用（空冷ＨＰ） | 店舗・オフィス用ＰＡＣ（空冷ＨＰ）室外機 | **空冷H/P PAC インバータ室外機** | **PUZ-ZRP280KA12** |  | 2019/8/8 |
| 868 | 空調機 | マルチ形パッケージエアコン（空冷ＨＰ） | マルチ形ＰＡＣ１方向カセット形 | **ビル用マルチ １方向カセット形室内機** | **PMFY-P22BMG6** |  | 2019/8/8 |
| 869 | 空調機 | マルチ形パッケージエアコン（空冷ＨＰ） | マルチ形ＰＡＣ１方向カセット形 | **ビル用マルチ １方向カセット形室内機** | **PMFY-P28BMG6** |  | 2019/8/8 |
| 870 | 空調機 | マルチ形パッケージエアコン（空冷ＨＰ） | マルチ形ＰＡＣ１方向カセット形 | **ビル用マルチ １方向カセット形室内機** | **PMFY-P36BMG6** |  | 2019/8/8 |

| No. | 大分類 | 中分類 | 小分類 | 部品名称 | 型番 | 部品イメージ | 追加更新日時 |
|---|---|---|---|---|---|---|---|
| 871 | 空調機 | マルチ形パッケージエアコン（空冷ＨＰ） | マルチ形ＰＡＣ１方向カセット形 | **ビル用マルチ １方向カセット形室内機** | **PMFY-P36FMG6** |  | 2019/8/8 |
| 872 | 空調機 | マルチ形パッケージエアコン（空冷ＨＰ） | マルチ形ＰＡＣ１方向カセット形 | **ビル用マルチ １方向カセット形室内機** | **PMFY-P45BMG6** |  | 2019/8/8 |
| 873 | 空調機 | マルチ形パッケージエアコン（空冷ＨＰ） | マルチ形ＰＡＣ１方向カセット形 | **ビル用マルチ １方向カセット形室内機** | **PMFY-P45FMG6** |  | 2019/8/8 |
| 874 | 空調機 | マルチ形パッケージエアコン（空冷ＨＰ） | マルチ形ＰＡＣ１方向カセット形 | **ビル用マルチ １方向カセット形室内機** | **PMFY-P56FMG6** |  | 2019/8/8 |
| 875 | 空調機 | マルチ形パッケージエアコン（空冷ＨＰ） | マルチ形ＰＡＣ１方向カセット形 | **ビル用マルチ １方向カセット形室内機** | **PMFY-P71FMG6** |  | 2019/8/8 |

| No. | 大分類 | 中分類 | 小分類 | 部品名称 | 型番 | 部品イメージ | 追加更新日時 |
|---|---|---|---|---|---|---|---|
| 876 | 空調機 | マルチ形パッケージエアコン（空冷ＨＰ） | マルチ形ＰＡＣ１方向カセット形 | **ビル用マルチ １方向カセット形室内機** | **PMFY-P80FMG6** |  | 2019/8/8 |
| 877 | 空調機 | マルチ形パッケージエアコン（空冷ＨＰ） | マルチ形ＰＡＣ４方向カセット形 | **ビル用マルチ ４方向カセット形室内機** | **PLFY-EP22EMG6** | 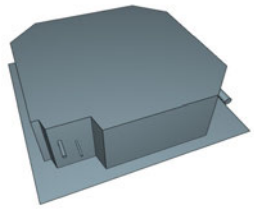 | 2019/8/8 |
| 878 | 空調機 | マルチ形パッケージエアコン（空冷ＨＰ） | マルチ形ＰＡＣ４方向カセット形 | **ビル用マルチ ４方向カセット形室内機** | **PLFY-EP28EMG6** | 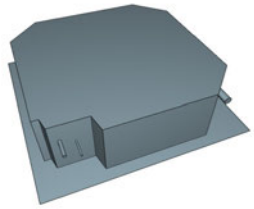 | 2019/8/8 |
| 879 | 空調機 | マルチ形パッケージエアコン（空冷ＨＰ） | マルチ形ＰＡＣ４方向カセット形 | **ビル用マルチ ４方向カセット形室内機** | **PLFY-EP36EMG6** | 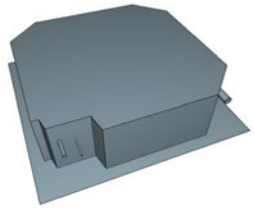 | 2019/8/8 |
| 880 | 空調機 | マルチ形パッケージエアコン（空冷ＨＰ） | マルチ形ＰＡＣ４方向カセット形 | **ビル用マルチ ４方向カセット形室内機** | **PLFY-EP45EMG6** | 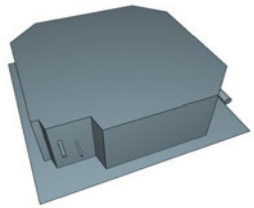 | 2019/8/8 |

| No. | 大分類 | 中分類 | 小分類 | 部品名称 | 型番 | 部品イメージ | 追加更新日時 |
|---|---|---|---|---|---|---|---|
| 881 | 空調機 | マルチ形パッケージエアコン（空冷ＨＰ） | マルチ形ＰＡＣ４方向カセット形 | **ビル用マルチ ４方向カセット形室内機** | **PLFY-EP56EMG6** | 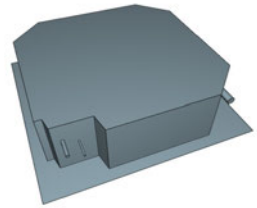 | 2019/8/8 |
| 882 | 空調機 | マルチ形パッケージエアコン（空冷ＨＰ） | マルチ形ＰＡＣ４方向カセット形 | **ビル用マルチ ４方向カセット形室内機** | **PLFY-EP71EMG6** | 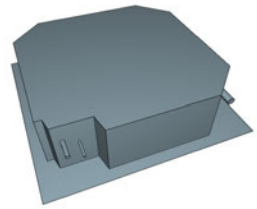 | 2019/8/8 |
| 883 | 空調機 | マルチ形パッケージエアコン（空冷ＨＰ） | マルチ形ＰＡＣ４方向カセット形 | **ビル用マルチ ４方向カセット形室内機** | **PLFY-EP80EMG6** | 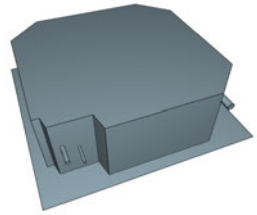 | 2019/8/8 |
| 884 | 空調機 | マルチ形パッケージエアコン（空冷ＨＰ） | マルチ形ＰＡＣ４方向カセット形 | **ビル用マルチ ４方向カセット形室内機** | **PLFY-EP90EMG6** | 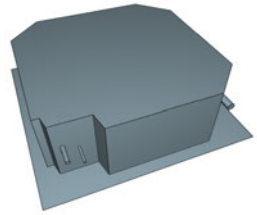 | 2019/8/8 |
| 885 | 空調機 | マルチ形パッケージエアコン（空冷ＨＰ） | マルチ形ＰＡＣ４方向カセット形 | **ビル用マルチ ４方向カセット形室内機** | **PLFY-EP112EMG6** | 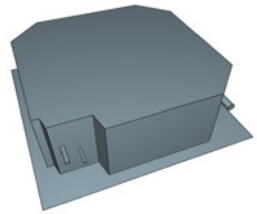 | 2019/8/8 |

| No. | 大分類 | 中分類 | 小分類 | 部品名称 | 型番 | 部品イメージ | 追加更新日時 |
|---|---|---|---|---|---|---|---|
| 886 | 空調機 | マルチ形パッケージエアコン（空冷ＨＰ） | マルチ形ＰＡＣ４方向カセット形 | **ビル用マルチ ４方向カセット形室内機** | **PLFY-EP140EMG6** | 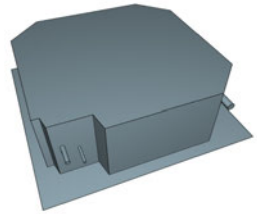 | 2019/8/8 |
| 887 | 空調機 | マルチ形パッケージエアコン（空冷ＨＰ） | マルチ形ＰＡＣ４方向カセット形 | **ビル用マルチ ４方向カセット形室内機** | **PLFY-EP160EMG6** | 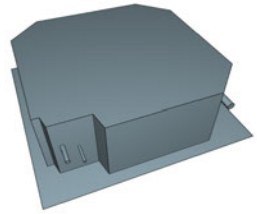 | 2019/8/8 |
| 888 | 空調機 | マルチ形パッケージエアコン（空冷ＨＰ） | マルチ形ＰＡＣ４方向カセット形 | **ビル用マルチ ４方向カセット形室内機** | **PLFY-P22EMG6** | 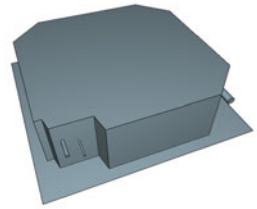 | 2019/8/8 |
| 889 | 空調機 | マルチ形パッケージエアコン（空冷ＨＰ） | マルチ形ＰＡＣ４方向カセット形 | **ビル用マルチ ４方向カセット形室内機** | **PLFY-P28EMG6** | 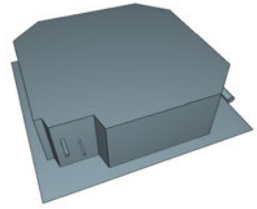 | 2019/8/8 |
| 890 | 空調機 | マルチ形パッケージエアコン（空冷ＨＰ） | マルチ形ＰＡＣ４方向カセット形 | **ビル用マルチ ４方向カセット形室内機** | **PLFY-P36EMG6** | 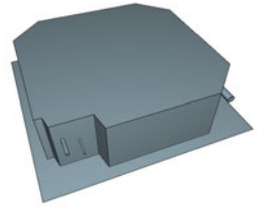 | 2019/8/8 |

| No. | 大分類 | 中分類 | 小分類 | 部品名称 | 型番 | 部品イメージ | 追加更新日時 |
|---|---|---|---|---|---|---|---|
| 891 | 空調機 | マルチ形パッケージエアコン（空冷ＨＰ） | マルチ形ＰＡＣ４方向カセット形 | **ビル用マルチ ４方向カセット形室内機** | **PLFY-P36JMG6** | 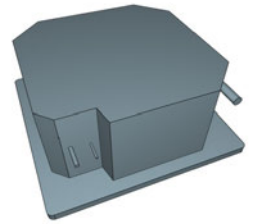 | 2019/8/8 |
| 892 | 空調機 | マルチ形パッケージエアコン（空冷ＨＰ） | マルチ形ＰＡＣ４方向カセット形 | **ビル用マルチ ４方向カセット形室内機** | **PLFY-P45EMG6** | 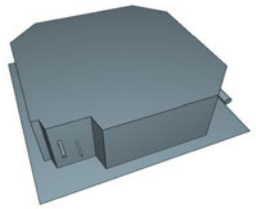 | 2019/8/8 |
| 893 | 空調機 | マルチ形パッケージエアコン（空冷ＨＰ） | マルチ形ＰＡＣ４方向カセット形 | **ビル用マルチ ４方向カセット形室内機** | **PLFY-P45JMG6** | 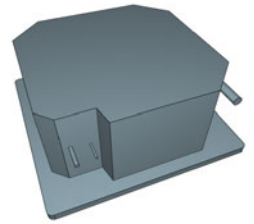 | 2019/8/8 |
| 894 | 空調機 | マルチ形パッケージエアコン（空冷ＨＰ） | マルチ形ＰＡＣ４方向カセット形 | **ビル用マルチ ４方向カセット形室内機** | **PLFY-P56EMG6** | 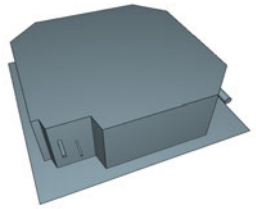 | 2019/8/8 |
| 895 | 空調機 | マルチ形パッケージエアコン（空冷ＨＰ） | マルチ形ＰＡＣ４方向カセット形 | **ビル用マルチ ４方向カセット形室内機** | **PLFY-P56JMG6** | 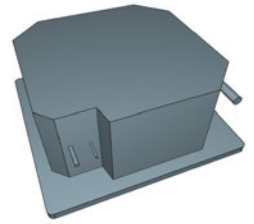 | 2019/8/8 |

| No. | 大分類 | 中分類 | 小分類 | 部品名称 | 型番 | 部品イメージ | 追加更新日時 |
|---|---|---|---|---|---|---|---|
| 896 | 空調機 | マルチ形パッケージエアコン（空冷ＨＰ） | マルチ形ＰＡＣ４方向カセット形 | **ビル用マルチ ４方向カセット形室内機** | **PLFY-P71EMG6** | 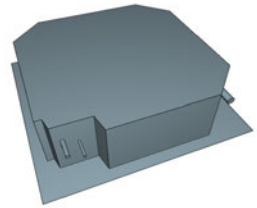 | 2019/8/8 |
| 897 | 空調機 | マルチ形パッケージエアコン（空冷ＨＰ） | マルチ形ＰＡＣ４方向カセット形 | **ビル用マルチ ４方向カセット形室内機** | **PLFY-P71JMG6** | 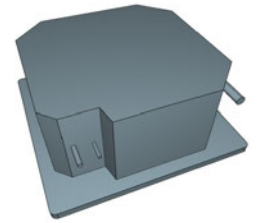 | 2019/8/8 |
| 898 | 空調機 | マルチ形パッケージエアコン（空冷ＨＰ） | マルチ形ＰＡＣ４方向カセット形 | **ビル用マルチ ４方向カセット形室内機** | **PLFY-P80EMG6** | 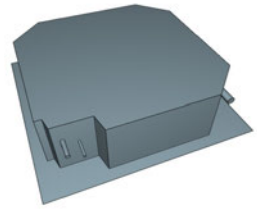 | 2019/8/8 |
| 899 | 空調機 | マルチ形パッケージエアコン（空冷ＨＰ） | マルチ形ＰＡＣ４方向カセット形 | **ビル用マルチ ４方向カセット形室内機** | **PLFY-P90EMG6** | 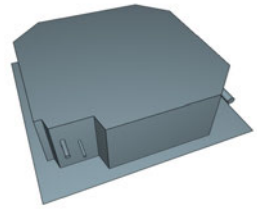 | 2019/8/8 |
| 900 | 空調機 | マルチ形パッケージエアコン（空冷ＨＰ） | マルチ形ＰＡＣ４方向カセット形 | **ビル用マルチ ４方向カセット形室内機** | **PLFY-P112EMG6** | 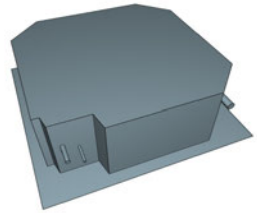 | 2019/8/8 |

| No. | 大分類 | 中分類 | 小分類 | 部品名称 | 型番 | 部品イメージ | 追加更新日時 |
|---|---|---|---|---|---|---|---|
| 901 | 空調機 | マルチ形パッケージエアコン（空冷ＨＰ） | マルチ形ＰＡＣ４方向カセット形 | **ビル用マルチ ４方向カセット形室内機** | **PLFY-P140EMG6** | 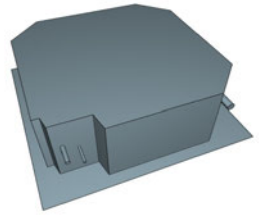 | 2019/8/8 |
| 902 | 空調機 | マルチ形パッケージエアコン（空冷ＨＰ） | マルチ形ＰＡＣ４方向カセット形 | **ビル用マルチ ４方向カセット形室内機** | **PLFY-P160EMG6** | 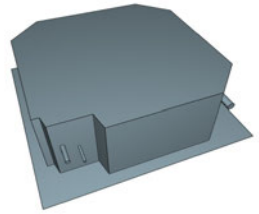 | 2019/8/8 |
| 903 | 空調機 | マルチ形パッケージエアコン（空冷ＨＰ） | マルチ形ＰＡＣ天吊形 | **ビル用マルチ 天吊形室内機** | **PCFY-P45KMG6** | 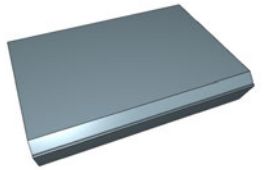 | 2019/8/8 |
| 904 | 空調機 | マルチ形パッケージエアコン（空冷ＨＰ） | マルチ形ＰＡＣ天吊形 | **ビル用マルチ 天吊形室内機** | **PCFY-P56KMG6** | 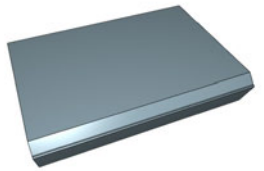 | 2019/8/8 |
| 905 | 空調機 | マルチ形パッケージエアコン（空冷ＨＰ） | マルチ形ＰＡＣ天吊形 | **ビル用マルチ 天吊形室内機** | **PCFY-P71KMG6** | 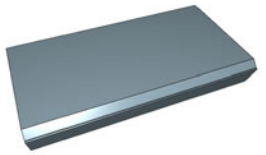 | 2019/8/8 |

| No. | 大分類 | 中分類 | 小分類 | 部品名称 | 型番 | 部品イメージ | 追加更新日時 |
|---|---|---|---|---|---|---|---|
| 906 | 空調機 | マルチ形パッケージエアコン（空冷ＨＰ） | マルチ形ＰＡＣ天吊形 | **ビル用マルチ 天吊形室内機** | **PCFY-P80KMG6** | 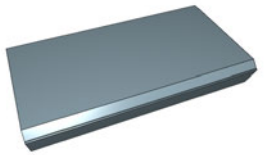 | 2019/8/8 |
| 907 | 空調機 | マルチ形パッケージエアコン（空冷ＨＰ） | マルチ形ＰＡＣ天吊形 | **ビル用マルチ 天吊形室内機** | **PCFY-P90KMG6** | 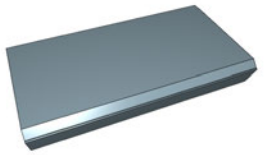 | 2019/8/8 |
| 908 | 空調機 | マルチ形パッケージエアコン（空冷ＨＰ） | マルチ形ＰＡＣ天吊形 | **ビル用マルチ 天吊形室内機** | **PCFY-P112KMG6** | 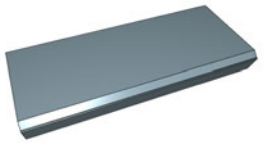 | 2019/8/8 |
| 909 | 空調機 | マルチ形パッケージエアコン（空冷ＨＰ） | マルチ形ＰＡＣ天吊形 | **ビル用マルチ 天吊形室内機** | **PCFY-P140KMG6** | 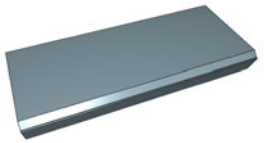 | 2019/8/8 |
| 910 | 空調機 | マルチ形パッケージエアコン（空冷ＨＰ） | マルチ形ＰＡＣ天吊形 | **ビル用マルチ 天吊形室内機** | **PCFY-P160KMG6** | 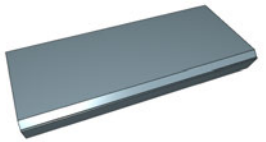 | 2019/8/8 |

| No. | 大分類 | 中分類 | 小分類 | 部品名称 | 型番 | 部品イメージ | 追加更新日時 |
|---|---|---|---|---|---|---|---|
| 911 | 空調機 | マルチ形パッケージエアコン（空冷ＨＰ） | マルチ形ＰＡＣ天吊形 | **ビル用マルチ 厨房用天吊形室内機** | **PCFY-P80HMG7** | 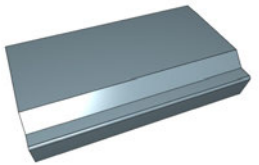 | 2019/8/8 |
| 912 | 空調機 | マルチ形パッケージエアコン（空冷ＨＰ） | マルチ形ＰＡＣ天吊形 | **ビル用マルチ 厨房用天吊形室内機** | **PCFY-P140HMG7** | 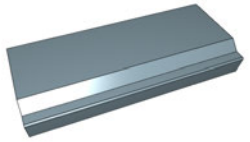 | 2019/8/8 |
| 913 | 空調機 | マルチ形パッケージエアコン（空冷ＨＰ） | マルチ形ＰＡＣ床置直吹形 | **ビル用マルチ 床置形室内機** | **PSFY-P56GMG6** |  | 2019/8/8 |
| 914 | 空調機 | マルチ形パッケージエアコン（空冷ＨＰ） | マルチ形ＰＡＣ床置直吹形 | **ビル用マルチ 床置形室内機** | **PSFY-P71GMG6** |  | 2019/8/8 |
| 915 | 空調機 | マルチ形パッケージエアコン（空冷ＨＰ） | マルチ形ＰＡＣ床置直吹形 | **ビル用マルチ 床置形室内機** | **PSFY-P80GMG6** |  | 2019/8/8 |

| No. | 大分類 | 中分類 | 小分類 | 部品名称 | 型番 | 部品イメージ | 追加更新日時 |
|---|---|---|---|---|---|---|---|
| 916 | 空調機 | マルチ形パッケージエアコン（空冷ＨＰ） | マルチ形ＰＡＣ床置直吹形 | **ビル用マルチ 床置形室内機** | **PSFY-P112GMG6** |  | 2019/8/8 |
| 917 | 空調機 | マルチ形パッケージエアコン（空冷ＨＰ） | マルチ形ＰＡＣ床置直吹形 | **ビル用マルチ 床置形室内機** | **PSFY-P140GMG6** |  | 2019/8/8 |
| 918 | 空調機 | マルチ形パッケージエアコン（空冷ＨＰ） | マルチ形ＰＡＣ床置直吹形 | **ビル用マルチ 床置形室内機** | **PSFY-P160GMG6** |  | 2019/8/8 |
| 919 | 空調機 | マルチ形パッケージエアコン（空冷ＨＰ） | マルチ形ＰＡＣ壁掛形 | **ビル用マルチ 壁掛形室内機** | **PKFY-P22BMG6** | 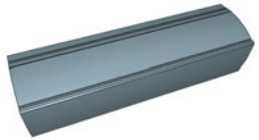 | 2019/8/8 |
| 920 | 空調機 | マルチ形パッケージエアコン（空冷ＨＰ） | マルチ形ＰＡＣ壁掛形 | **ビル用マルチ 壁掛形室内機** | **PKFY-P22BMSG6** | 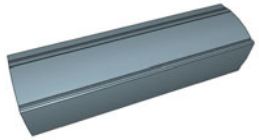 | 2019/8/8 |

| No. | 大分類 | 中分類 | 小分類 | 部品名称 | 型番 | 部品イメージ | 追加更新日時 |
|---|---|---|---|---|---|---|---|
| 921 | 空調機 | マルチ形パッケージエアコン（空冷ＨＰ） | マルチ形ＰＡＣ壁掛形 | **ビル用マルチ 壁掛形室内機** | **PKFY-P28BMG6** | 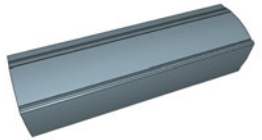 | 2019/8/8 |
| 922 | 空調機 | マルチ形パッケージエアコン（空冷ＨＰ） | マルチ形ＰＡＣ壁掛形 | **ビル用マルチ 壁掛形室内機** | **PKFY-P28BMSG6** | 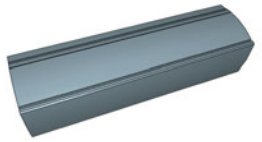 | 2019/8/8 |
| 923 | 空調機 | マルチ形パッケージエアコン（空冷ＨＰ） | マルチ形ＰＡＣ壁掛形 | **ビル用マルチ 壁掛形室内機** | **PKFY-P36HMG6** | 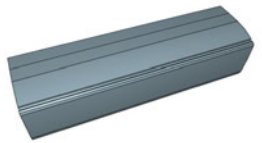 | 2019/8/8 |
| 924 | 空調機 | マルチ形パッケージエアコン（空冷ＨＰ） | マルチ形ＰＡＣ壁掛形 | **ビル用マルチ 壁掛形室内機** | **PKFY-P45HMG6** | 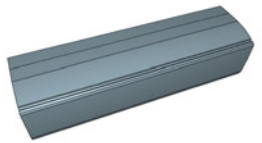 | 2019/8/8 |
| 925 | 空調機 | マルチ形パッケージエアコン（空冷ＨＰ） | マルチ形ＰＡＣ壁掛形 | **ビル用マルチ 壁掛形室内機** | **PKFY-P56HMG6** | 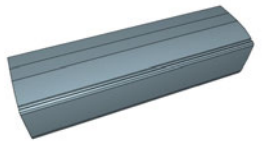 | 2019/8/8 |

| No. | 大分類 | 中分類 | 小分類 | 部品名称 | 型番 | 部品イメージ | 追加更新日時 |
|---|---|---|---|---|---|---|---|
| 926 | 空調機 | マルチ形パッケージエアコン（室外機） | マルチ形ＰＡＣ室外機空冷ＨＰ | **ビル用マルチシティマルチＳシリーズ室外機** | **PUSY-HP80MH2** |  | 2019/8/8 |
| 927 | 空調機 | マルチ形パッケージエアコン（室外機） | マルチ形ＰＡＣ室外機空冷ＨＰ | **ビル用マルチシティマルチＳシリーズ室外機** | **PUSY-HP112MH2** |  | 2019/8/8 |
| 928 | 空調機 | マルチ形パッケージエアコン（室外機） | マルチ形ＰＡＣ室外機空冷ＨＰ | **ビル用マルチシティマルチＳシリーズ室外機** | **PUSY-HP140MH2** |  | 2019/8/8 |
| 929 | 空調機 | マルチ形パッケージエアコン（室外機） | マルチ形ＰＡＣ室外機空冷ＨＰ | **ビル用マルチシティマルチＳシリーズ室外機** | **PUSY-HP160MH2** |  | 2019/8/8 |
| 930 | 空調機 | マルチ形パッケージエアコン（室外機） | マルチ形ＰＡＣ室外機空冷ＨＰ | **ビル用マルチシティマルチＳシリーズ室外機** | **PUSY-P80MH2** |  | 2019/8/8 |

| No. | 大分類 | 中分類 | 小分類 | 部品名称 | 型番 | 部品イメージ | 追加更新日時 |
|---|---|---|---|---|---|---|---|
| 931 | 空調機 | マルチ形パッケージエアコン（室外機） | マルチ形ＰＡＣ室外機空冷ＨＰ | **ビル用マルチシティマルチＳシリーズ室外機** | **PUSY-P112MH2** |  | 2019/8/8 |
| 932 | 空調機 | マルチ形パッケージエアコン（室外機） | マルチ形ＰＡＣ室外機空冷ＨＰ | **ビル用マルチシティマルチＳシリーズ室外機** | **PUSY-P140MH2** |  | 2019/8/8 |
| 933 | 空調機 | マルチ形パッケージエアコン（室外機） | マルチ形ＰＡＣ室外機空冷ＨＰ | **ビル用マルチシティマルチＳシリーズ室外機** | **PUSY-P160MH2** |  | 2019/8/8 |
| 934 | 空調機 | マルチ形パッケージエアコン（室外機） | マルチ形ＰＡＣ室外機空冷ＨＰ | **ビル用マルチシティマルチＳシリーズ室外機** | **PUSY-P80SMH2** |  | 2019/8/8 |
| 935 | 空調機 | マルチ形パッケージエアコン（室外機） | マルチ形ＰＡＣ室外機空冷ＨＰ | **ビル用マルチシティマルチＳシリーズ室外機** | **PUSY-P112SMH2** |  | 2019/8/8 |

| No. | 大分類 | 中分類 | 小分類 | 部品名称 | 型番 | 部品イメージ | 追加更新日時 |
|---|---|---|---|---|---|---|---|
| 936 | 空調機 | マルチ形パッケージエアコン（室外機） | マルチ形ＰＡＣ室外機空冷ＨＰ | **ビル用マルチシティマルチＳシリーズ室外機** | **PUSY-P140SMH2** |  | 2019/8/8 |
| 937 | 空調機 | マルチ形パッケージエアコン（室外機） | マルチ形ＰＡＣ室外機空冷ＨＰ | **リプレースグランマルチシリーズ室外機** | **PUHY-GRP224DMG6** |  | 2019/8/8<br>2020/5/20更新 |
| 938 | 空調機 | マルチ形パッケージエアコン（室外機） | マルチ形ＰＡＣ室外機空冷ＨＰ | **リプレースグランマルチシリーズ室外機** | **PUHY-GRP280DMG6** | 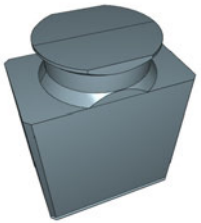 | 2019/8/8<br>2020/5/20更新 |
| 939 | 空調機 | マルチ形パッケージエアコン（室外機） | マルチ形ＰＡＣ室外機空冷ＨＰ | **リプレースマルチＹＧＲシリーズ室外機** | **PUHY-RP140DMG6** |  | 2019/8/8<br>2020/5/20更新 |
| 940 | 空調機 | マルチ形パッケージエアコン（室外機） | マルチ形ＰＡＣ室外機空冷ＨＰ | **リプレースマルチＹＧＲシリーズ室外機** | **PUHY-RP160DMG6** |  | 2019/8/8<br>2020/5/20更新 |

| No. | 大分類 | 中分類 | 小分類 | 部品名称 | 型番 | 部品イメージ | 追加更新日時 |
|---|---|---|---|---|---|---|---|
| 941 | 空調機 | マルチ形パッケージエアコン（室外機） | マルチ形ＰＡＣ室外機空冷ＨＰ | **リプレースマルチＹＧＲシリーズ室外機** | **PUHY-RP224DMG6** |  | 2019/8/8<br>2020/5/20更新 |
| 942 | 空調機 | マルチ形パッケージエアコン（室外機） | マルチ形ＰＡＣ室外機空冷ＨＰ | **リプレースマルチＹＧＲシリーズ室外機** | **PUHY-RP280DMG6** |  | 2019/8/8<br>2020/5/20更新 |
| 943 | 空調機 | マルチ形パッケージエアコン（室外機） | マルチ形ＰＡＣ室外機空冷ＨＰ | **リプレースマルチＹＧＲシリーズ室外機** | **PUHY-RP335DMG6** |  | 2019/8/8<br>2020/5/20更新 |
| 944 | 空調機 | マルチ形パッケージエアコン（室外機） | マルチ形ＰＡＣ室外機空冷ＨＰ | **リプレースマルチＹＧＲシリーズ室外機** | **PUHY-RP355DMG6** |  | 2019/8/8<br>2020/5/20更新 |
| 945 | 空調機 | マルチ形パッケージエアコン（室外機） | マルチ形ＰＡＣ室外機空冷ＨＰ | **リプレースマルチＹＧＲシリーズ室外機** | **PUHY-RP400DMG6** |  | 2019/8/8<br>2020/5/20更新 |

| No. | 大分類 | 中分類 | 小分類 | 部品名称 | 型番 | 部品イメージ | 追加更新日時 |
|---|---|---|---|---|---|---|---|
| 946 | 空調機 | マルチ形パッケージエアコン（室外機） | マルチ形ＰＡＣ室外機空冷ＨＰ | **リプレースマルチＹＧＲシリーズ室外機** | **PUHY-RP450DMG6** | 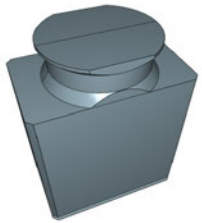 | 2019/8/8<br>2020/5/20更新 |
| 947 | 空調機 | マルチ形パッケージエアコン（室外機） | マルチ形ＰＡＣ室外機空冷ＨＰ | **ビル用マルチＲ２ＧＲシリーズ室外機** | **PURY-EP224DMG6** |  | 2019/8/8<br>2020/5/20更新 |
| 948 | 空調機 | マルチ形パッケージエアコン（室外機） | マルチ形ＰＡＣ室外機空冷ＨＰ | **ビル用マルチＲ２ＧＲシリーズ室外機** | **PURY-EP280DMG6** | 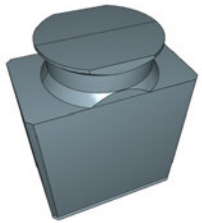 | 2019/8/8<br>2020/5/20更新 |
| 949 | 空調機 | マルチ形パッケージエアコン（室外機） | マルチ形ＰＡＣ室外機空冷ＨＰ | **ビル用マルチＲ２ＧＲシリーズ室外機** | **PURY-EP335DMG6** | 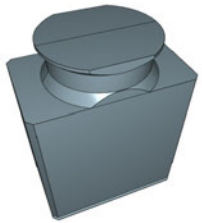 | 2019/8/8<br>2020/5/20更新 |
| 950 | 空調機 | マルチ形パッケージエアコン（室外機） | マルチ形ＰＡＣ室外機空冷ＨＰ | **ビル用マルチＲ２ＧＲシリーズ室外機** | **PURY-EP400DMG6** | 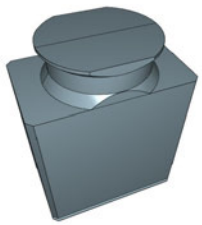 | 2019/8/8<br>2020/5/20更新 |

| No. | 大分類 | 中分類 | 小分類 | 部品名称 | 型番 | 部品イメージ | 追加更新日時 |
|---|---|---|---|---|---|---|---|
| 951 | 空調機 | マルチ形パッケージエアコン（室外機） | マルチ形ＰＡＣ室外機空冷ＨＰ | **ビル用マルチＲ２ＧＲシリーズ室外機** | **PURY-EP400DMG6-E** |  | 2019/8/8<br>2020/5/20更新 |
| 952 | 空調機 | マルチ形パッケージエアコン（室外機） | マルチ形ＰＡＣ室外機空冷ＨＰ | **ビル用マルチＲ２ＧＲシリーズ室外機** | **PURY-P224DMG6** |  | 2019/8/8<br>2020/5/20更新 |
| 953 | 空調機 | マルチ形パッケージエアコン（室外機） | マルチ形ＰＡＣ室外機空冷ＨＰ | **ビル用マルチＲ２ＧＲシリーズ室外機** | **PURY-P280DMG6** |  | 2019/8/8<br>2020/5/20更新 |
| 954 | 空調機 | マルチ形パッケージエアコン（室外機） | マルチ形ＰＡＣ室外機空冷ＨＰ | **ビル用マルチＲ２ＧＲシリーズ室外機** | **PURY-P335DMG6** | 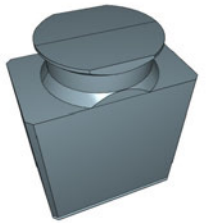 | 2019/8/8<br>2020/5/20更新 |
| 955 | 空調機 | マルチ形パッケージエアコン（室外機） | マルチ形ＰＡＣ室外機空冷ＨＰ | **ビル用マルチＲ２ＧＲシリーズ室外機** | **PURY-P400DMG6** | 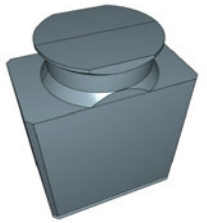 | 2019/8/8<br>2020/5/20更新 |

| No. | 大分類 | 中分類 | 小分類 | 部品名称 | 型番 | 部品イメージ | 追加更新日時 |
|---|---|---|---|---|---|---|---|
| 956 | 空調機 | マルチ形パッケージエアコン（室外機） | マルチ形ＰＡＣ室外機空冷ＨＰ | **ビル用マルチＲ２ＧＲシリーズ室外機** | **PURY-P450DMG6** | 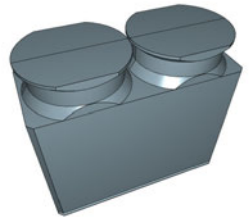 | 2019/8/8<br>2020/5/20更新 |
| 957 | 空調機 | マルチ形パッケージエアコン（室外機） | マルチ形ＰＡＣ室外機空冷ＨＰ | **ビル用マルチＲ２ＧＲシリーズ室外機** | **PURY-P500DMG6** |  | 2019/8/8<br>2020/5/20更新 |
| 958 | 空調機 | マルチ形パッケージエアコン（室外機） | マルチ形ＰＡＣ室外機空冷ＨＰ | **リプレースマルチズバ暖シリーズ室外機** | **PUHY-HRP224SDMG5** |  | 2019/8/8 |
| 959 | 空調機 | マルチ形パッケージエアコン（室外機） | マルチ形ＰＡＣ室外機空冷ＨＰ | **リプレースマルチズバ暖シリーズ室外機** | **PUHY-HRP280SDMG5** |  | 2019/8/8 |
| 960 | 空調機 | マルチ形パッケージエアコン（室外機） | マルチ形ＰＡＣ室外機空冷ＨＰ | **リプレースマルチズバ暖シリーズ室外機** | **PUHY-HRP335SDMG5** | 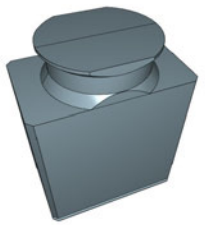 | 2019/8/8 |

| No. | 大分類 | 中分類 | 小分類 | 部品名称 | 型番 | 部品イメージ | 追加更新日時 |
|---|---|---|---|---|---|---|---|
| 961 | 空調機 | マルチ形パッケージエアコン（室外機） | マルチ形ＰＡＣ室外機空冷ＨＰ | **リプレースマルチズバ暖シリーズ室外機** | **PUHY-HRP400SDMG5** |  | 2019/8/8 |
| 962 | 空調機 | マルチ形パッケージエアコン（室外機） | マルチ形ＰＡＣ室外機空冷ＨＰ | **リプレースマルチズバ暖シリーズ室外機** | **PUHY-HRP450SDMG5** |  | 2019/8/8 |
| 963 | 空調機 | マルチ形パッケージエアコン（室外機） | マルチ形ＰＡＣ室外機空冷ＨＰ | **リプレースマルチズバ暖シリーズ室外機** | **PUHY-HRP500SDMG5** |  | 2019/8/8 |
| 964 | 空調機 | マルチ形パッケージエアコン（室外機） | マルチ形ＰＡＣ室外機空冷ＨＰ | **リプレースマルチズバ暖シリーズ室外機** | **PUHY-HRP560SDMG5** |  | 2019/8/8 |
| 965 | 空調機 | マルチ形パッケージエアコン（室外機） | マルチ形ＰＡＣ室外機空冷ＨＰ | **リプレースマルチズバ暖シリーズ室外機** | **PUHY-HRP630SDMG5** |  | 2019/8/8 |

| No. | 大分類 | 中分類 | 小分類 | 部品名称 | 型番 | 部品イメージ | 追加更新日時 |
|---|---|---|---|---|---|---|---|
| 966 | 空調機 | マルチ形パッケージエアコン（室外機） | マルチ形ＰＡＣ室外機空冷ＨＰ | **リプレースマルチズバ暖シリーズ室外機** | **PUHY-HRP670SDMG5** | 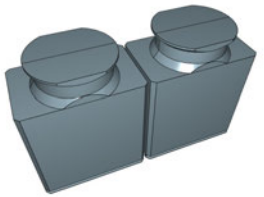 | 2019/8/8 |
| 967 | 空調機 | マルチ形パッケージエアコン（室外機） | マルチ形ＰＡＣ室外機空冷ＨＰ | **リプレースマルチズバ暖シリーズ室外機** | **PUHY-HRP730SDMG5** |  | 2019/8/8 |
| 968 | 空調機 | マルチ形パッケージエアコン（室外機） | マルチ形ＰＡＣ室外機空冷ＨＰ | **リプレースマルチズバ暖シリーズ室外機** | **PUHY-HRP775SDMG5** |  | 2019/8/8 |
| 969 | 空調機 | マルチ形パッケージエアコン（室外機） | マルチ形ＰＡＣ室外機空冷ＨＰ | **リプレースマルチズバ暖シリーズ室外機** | **PUHY-HRP850SDMG5** |  | 2019/8/8 |
| 970 | 空調機 | マルチ形パッケージエアコン（室外機） | マルチ形ＰＡＣ室外機空冷ＨＰ | **リプレースマルチズバ暖シリーズ室外機** | **PUHY-WRP224SDMG5** |  | 2019/8/8 |

| No. | 大分類 | 中分類 | 小分類 | 部品名称 | 型番 | 部品イメージ | 追加更新日時 |
|---|---|---|---|---|---|---|---|
| 971 | 空調機 | マルチ形パッケージエアコン（室外機） | マルチ形ＰＡＣ室外機空冷ＨＰ | **リプレースマルチズバ暖シリーズ室外機** | **PUHY-WRP280SDMG5** |  | 2019/8/8 |
| 972 | 空調機 | マルチ形パッケージエアコン（室外機） | マルチ形ＰＡＣ室外機空冷ＨＰ | **リプレースマルチズバ暖シリーズ室外機** | **PUHY-WRP335SDMG5** |  | 2019/8/8 |
| 973 | 空調機 | マルチ形パッケージエアコン（室外機） | マルチ形ＰＡＣ室外機空冷ＨＰ | **リプレースマルチズバ暖シリーズ室外機** | **PUHY-WRP400SDMG5** | 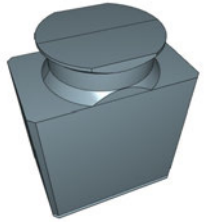 | 2019/8/8 |
| 974 | 空調機 | マルチ形パッケージエアコン（室外機） | マルチ形ＰＡＣ室外機空冷ＨＰ | **リプレースマルチズバ暖シリーズ室外機** | **PUHY-WRP450SDMG5** |  | 2019/8/8 |
| 975 | 空調機 | マルチ形パッケージエアコン（室外機） | マルチ形ＰＡＣ室外機空冷ＨＰ | **リプレースマルチズバ暖シリーズ室外機** | **PUHY-WRP500SDMG5** |  | 2019/8/8 |

| No. | 大分類 | 中分類 | 小分類 | 部品名称 | 型番 | 部品イメージ | 追加更新日時 |
|---|---|---|---|---|---|---|---|
| 976 | 空調機 | マルチ形パッケージエアコン（室外機） | マルチ形ＰＡＣ室外機空冷ＨＰ | **リプレースマルチズバ暖シリーズ室外機** | **PUHY-WRP560SDMG5** |  | 2019/8/8 |
| 977 | 空調機 | マルチ形パッケージエアコン（室外機） | マルチ形ＰＡＣ室外機空冷ＨＰ | **リプレースマルチズバ暖シリーズ室外機** | **PUHY-WRP630SDMG5** |  | 2019/8/8 |
| 978 | 空調機 | マルチ形パッケージエアコン（室外機） | マルチ形ＰＡＣ室外機空冷ＨＰ | **リプレースマルチズバ暖シリーズ室外機** | **PUHY-WRP670SDMG5** |  | 2019/8/8 |
| 979 | 空調機 | マルチ形パッケージエアコン（室外機） | マルチ形ＰＡＣ室外機空冷ＨＰ | **リプレースマルチズバ暖シリーズ室外機** | **PUHY-WRP730SDMG5** |  | 2019/8/8 |
| 980 | 空調機 | マルチ形パッケージエアコン（室外機） | マルチ形ＰＡＣ室外機空冷ＨＰ | **リプレースマルチズバ暖シリーズ室外機** | **PUHY-WRP775SDMG5** |  | 2019/8/8 |

| No. | 大分類 | 中分類 | 小分類 | 部品名称 | 型番 | 部品イメージ | 追加更新日時 |
|---|---|---|---|---|---|---|---|
| 981 | 空調機 | マルチ形パッケージエアコン（室外機） | マルチ形ＰＡＣ室外機空冷ＨＰ | **リプレースマルチズバ暖シリーズ室外機** | **PUHY-WRP850SDMG5** |  | 2019/8/8 |
| 982 | 空調機 | マルチ形パッケージエアコン（室外機） | マルチ形ＰＡＣ室外機空冷ＨＰ | **ビル用マルチズバ暖シリーズ室外機** | **PUHY-HP224SDMG5** |  | 2019/8/8 |
| 983 | 空調機 | マルチ形パッケージエアコン（室外機） | マルチ形ＰＡＣ室外機空冷ＨＰ | **ビル用マルチズバ暖シリーズ室外機** | **PUHY-HP280SDMG5** |  | 2019/8/8 |
| 984 | 空調機 | マルチ形パッケージエアコン（室外機） | マルチ形ＰＡＣ室外機空冷ＨＰ | **ビル用マルチズバ暖シリーズ室外機** | **PUHY-HP335SDMG5** | 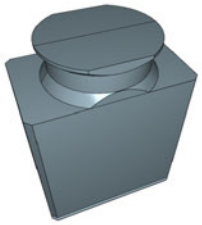 | 2019/8/8 |
| 985 | 空調機 | マルチ形パッケージエアコン（室外機） | マルチ形ＰＡＣ室外機空冷ＨＰ | **ビル用マルチズバ暖シリーズ室外機** | **PUHY-HP400SDMG5** |  | 2019/8/8 |

| No. | 大分類 | 中分類 | 小分類 | 部品名称 | 型番 | 部品イメージ | 追加更新日時 |
|---|---|---|---|---|---|---|---|
| 986 | 空調機 | マルチ形パッケージエアコン（室外機） | マルチ形ＰＡＣ室外機空冷ＨＰ | **ビル用マルチズバ暖シリーズ室外機** | **PUHY-HP450SDMG5** |  | 2019/8/8 |
| 987 | 空調機 | マルチ形パッケージエアコン（室外機） | マルチ形ＰＡＣ室外機空冷ＨＰ | **ビル用マルチズバ暖シリーズ室外機** | **PUHY-HP500SDMG5** |  | 2019/8/8 |
| 988 | 空調機 | マルチ形パッケージエアコン（室外機） | マルチ形ＰＡＣ室外機空冷ＨＰ | **ビル用マルチズバ暖シリーズ室外機** | **PUHY-HP560SDMG5** |  | 2019/8/8 |
| 989 | 空調機 | マルチ形パッケージエアコン（室外機） | マルチ形ＰＡＣ室外機空冷ＨＰ | **ビル用マルチズバ暖シリーズ室外機** | **PUHY-HP630SDMG5** |  | 2019/8/8 |
| 990 | 空調機 | マルチ形パッケージエアコン（室外機） | マルチ形ＰＡＣ室外機空冷ＨＰ | **ビル用マルチズバ暖シリーズ室外機** | **PUHY-HP670SDMG5** |  | 2019/8/8 |

| No. | 大分類 | 中分類 | 小分類 | 部品名称 | 型番 | 部品イメージ | 追加更新日時 |
|---|---|---|---|---|---|---|---|
| 991 | 空調機 | マルチ形パッケージエアコン（室外機） | マルチ形ＰＡＣ室外機空冷ＨＰ | **ビル用マルチズバ暖シリーズ室外機** | **PUHY-HP730SDMG5** |  | 2019/8/8 |
| 992 | 空調機 | マルチ形パッケージエアコン（室外機） | マルチ形ＰＡＣ室外機空冷ＨＰ | **ビル用マルチズバ暖シリーズ室外機** | **PUHY-HP775SDMG5** |  | 2019/8/8 |
| 993 | 空調機 | マルチ形パッケージエアコン（室外機） | マルチ形ＰＡＣ室外機空冷ＨＰ | **ビル用マルチズバ暖シリーズ室外機** | **PUHY-HP850SDMG5** |  | 2019/8/8 |
| 994 | 空調機 | マルチ形パッケージエアコン（室外機） | マルチ形ＰＡＣ室外機空冷ＨＰ | **ビル用マルチズバ暖シリーズ室外機** | **PUHY-HP900SDMG5** |  | 2019/8/8 |
| 995 | 空調機 | マルチ形パッケージエアコン（室外機） | マルチ形ＰＡＣ室外機空冷ＨＰ | **ビル用マルチズバ暖シリーズ室外機** | **PUHY-HP950SDMG5** | 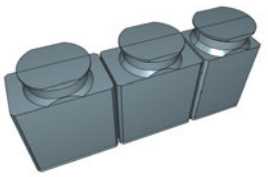 | 2019/8/8 |

| No. | 大分類 | 中分類 | 小分類 | 部品名称 | 型番 | 部品イメージ | 追加更新日時 |
|---|---|---|---|---|---|---|---|
| 996 | 空調機 | マルチ形パッケージエアコン（室外機） | マルチ形ＰＡＣ室外機空冷ＨＰ | **ビル用マルチズバ暖シリーズ室外機** | **PUHY-HP1000SDMG5** | 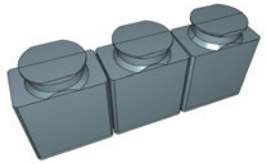 | 2019/8/8 |
| 997 | 空調機 | マルチ形パッケージエアコン（室外機） | マルチ形ＰＡＣ室外機空冷ＨＰ | **ビル用マルチズバ暖シリーズ室外機** | **PUHY-WP224SDMG5** |  | 2019/8/8 |
| 998 | 空調機 | マルチ形パッケージエアコン（室外機） | マルチ形ＰＡＣ室外機空冷ＨＰ | **ビル用マルチズバ暖シリーズ室外機** | **PUHY-WP280SDMG5** |  | 2019/8/8 |
| 999 | 空調機 | マルチ形パッケージエアコン（室外機） | マルチ形ＰＡＣ室外機空冷ＨＰ | **ビル用マルチズバ暖シリーズ室外機** | **PUHY-WP335SDMG5** |  | 2019/8/8 |
| 1000 | 空調機 | マルチ形パッケージエアコン（室外機） | マルチ形ＰＡＣ室外機空冷ＨＰ | **ビル用マルチズバ暖シリーズ室外機** | **PUHY-WP400SDMG5** | 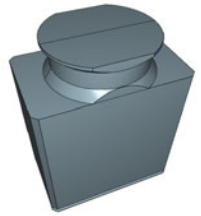 | 2019/8/8 |

| No. | 大分類 | 中分類 | 小分類 | 部品名称 | 型番 | 部品イメージ | 追加更新日時 |
|---|---|---|---|---|---|---|---|
| 1001 | 空調機 | マルチ形パッケージエアコン（室外機） | マルチ形ＰＡＣ室外機空冷ＨＰ | **ビル用マルチズバ暖シリーズ室外機** | **PUHY-WP450SDMG5** |  | 2019/8/8 |
| 1002 | 空調機 | マルチ形パッケージエアコン（室外機） | マルチ形ＰＡＣ室外機空冷ＨＰ | **ビル用マルチズバ暖シリーズ室外機** | **PUHY-WP500SDMG5** |  | 2019/8/8 |
| 1003 | 空調機 | マルチ形パッケージエアコン（室外機） | マルチ形ＰＡＣ室外機空冷ＨＰ | **ビル用マルチズバ暖シリーズ室外機** | **PUHY-WP560SDMG5** |  | 2019/8/8 |
| 1004 | 空調機 | マルチ形パッケージエアコン（室外機） | マルチ形ＰＡＣ室外機空冷ＨＰ | **ビル用マルチズバ暖シリーズ室外機** | **PUHY-WP630SDMG5** |  | 2019/8/8 |
| 1005 | 空調機 | マルチ形パッケージエアコン（室外機） | マルチ形ＰＡＣ室外機空冷ＨＰ | **ビル用マルチズバ暖シリーズ室外機** | **PUHY-WP670SDMG5** |  | 2019/8/8 |

| No. | 大分類 | 中分類 | 小分類 | 部品名称 | 型番 | 部品イメージ | 追加更新日時 |
|---|---|---|---|---|---|---|---|
| 1006 | 空調機 | マルチ形パッケージエアコン（室外機） | マルチ形ＰＡＣ室外機空冷ＨＰ | **ビル用マルチズバ暖シリーズ室外機** | **PUHY-WP730SDMG5** |  | 2019/8/8 |
| 1007 | 空調機 | マルチ形パッケージエアコン（室外機） | マルチ形ＰＡＣ室外機空冷ＨＰ | **ビル用マルチズバ暖シリーズ室外機** | **PUHY-WP775SDMG5** | 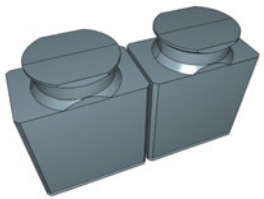 | 2019/8/8 |
| 1008 | 空調機 | マルチ形パッケージエアコン（室外機） | マルチ形ＰＡＣ室外機空冷ＨＰ | **ビル用マルチズバ暖シリーズ室外機** | **PUHY-WP850SDMG5** |  | 2019/8/8 |
| 1009 | 空調機 | マルチ形パッケージエアコン（室外機） | マルチ形ＰＡＣ室外機空冷ＨＰ | **ビル用マルチズバ暖シリーズ室外機** | **PUHY-WP900SDMG5** |  | 2019/8/8 |
| 1010 | 空調機 | マルチ形パッケージエアコン（室外機） | マルチ形ＰＡＣ室外機空冷ＨＰ | **ビル用マルチズバ暖シリーズ室外機** | **PUHY-WP950SDMG5** |  | 2019/8/8 |

| No. | 大分類 | 中分類 | 小分類 | 部品名称 | 型番 | 部品イメージ | 追加更新日時 |
|---|---|---|---|---|---|---|---|
| 1011 | 空調機 | マルチ形パッケージエアコン（室外機） | マルチ形ＰＡＣ室外機空冷ＨＰ | **ビル用マルチズバ暖シリーズ室外機** | **PUHY-WP1000SDMG5** |  | 2019/8/8 |
| 1012 | 空調機 | マルチ形パッケージエアコン（室外機） | マルチ形ＰＡＣ室外機空冷ＨＰ | **ビル用マルチズバ暖Ｒ２シリーズ室外機** | **PURY-HP224SDMG6** | 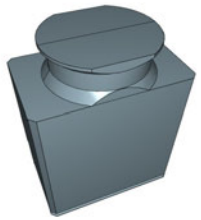 | 2019/8/8 |
| 1013 | 空調機 | マルチ形パッケージエアコン（室外機） | マルチ形ＰＡＣ室外機空冷ＨＰ | **ビル用マルチズバ暖Ｒ２シリーズ室外機** | **PURY-HP280SDMG6** |  | 2019/8/8 |
| 1014 | 空調機 | マルチ形パッケージエアコン（室外機） | マルチ形ＰＡＣ室外機空冷ＨＰ | **ビル用マルチズバ暖Ｒ２シリーズ室外機** | **PURY-HP450SDMG6** |  | 2019/8/8 |
| 1015 | 空調機 | マルチ形パッケージエアコン（室外機） | マルチ形ＰＡＣ室外機空冷ＨＰ | **ビル用マルチズバ暖Ｒ２シリーズ室外機** | **PURY-HP560SDMG6** | 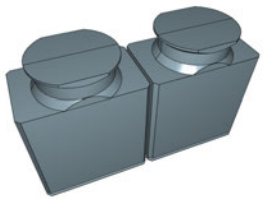 | 2019/8/8 |

| No. | 大分類 | 中分類 | 小分類 | 部品名称 | 型番 | 部品イメージ | 追加更新日時 |
|---|---|---|---|---|---|---|---|
| 1016 | 空調機 | マルチ形パッケージエアコン（室外機） | マルチ形ＰＡＣ室外機空冷ＨＰ | **空冷冷暖同時シティマルチR2_GR高効率EX** | **PURY-EP450SDMG6** |  | 2019/8/8<br>2020/5/20更新 |
| 1017 | 空調機 | マルチ形パッケージエアコン（室外機） | マルチ形ＰＡＣ室外機空冷ＨＰ | **空冷冷暖同時シティマルチR2_GR高効率EX** | **PURY-EP500SDMG6** |  | 2019/8/8<br>2020/5/20更新 |
| 1018 | 空調機 | マルチ形パッケージエアコン（室外機） | マルチ形ＰＡＣ室外機空冷ＨＰ | **空冷冷暖同時シティマルチR2_GR高効率EX** | **PURY-EP560SDMG6** |  | 2019/8/8<br>2020/5/20更新 |
| 1019 | 空調機 | マルチ形パッケージエアコン（室外機） | マルチ形ＰＡＣ室外機空冷ＨＰ | **空冷冷暖同時シティマルチR2_GR高効率EX** | **PURY-EP630SDMG6** |  | 2019/8/8<br>2020/5/20更新 |
| 1020 | 空調機 | マルチ形パッケージエアコン（室外機） | マルチ形ＰＡＣ室外機空冷ＨＰ | **空冷冷暖同時シティマルチR2_GR高効率EX** | **PURY-EP670SDMG6** |  | 2019/8/8<br>2020/5/20更新 |

| No. | 大分類 | 中分類 | 小分類 | 部品名称 | 型番 | 部品イメージ | 追加更新日時 |
|---|---|---|---|---|---|---|---|
| 1021 | 空調機 | マルチ形パッケージエアコン（室外機） | マルチ形ＰＡＣ室外機空冷ＨＰ | **空冷冷暖同時シティマルチR2_GR高効率EX** | **PURY-EP730SDMG6** |  | 2019/8/8<br>2020/5/20更新 |
| 1022 | 空調機 | マルチ形パッケージエアコン（室外機） | マルチ形ＰＡＣ室外機空冷ＨＰ | **空冷冷暖同時シティマルチR2_GR高効率EX** | **PURY-EP775SDMG6** | 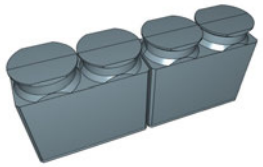 | 2019/8/8<br>2020/5/20更新 |
| 1023 | 空調機 | マルチ形パッケージエアコン（室外機） | マルチ形ＰＡＣ室外機空冷ＨＰ | **空冷冷暖同時シティマルチR2_GR高効率EX** | **PURY-EP850SDMG6** | 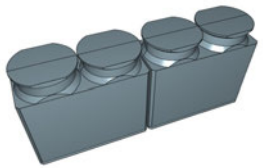 | 2019/8/8<br>2020/5/20更新 |
| 1024 | 空調機 | マルチ形パッケージエアコン（室外機） | マルチ形ＰＡＣ室外機空冷ＨＰ | **空冷冷暖同時シティマルチR2_GR高効率EX** | **PURY-EP900SDMG6** | 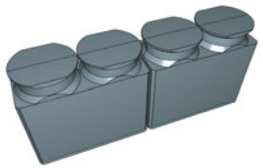 | 2019/8/8<br>2020/5/20更新 |
| 1025 | 空調機 | マルチ形パッケージエアコン（室外機） | マルチ形ＰＡＣ室外機空冷ＨＰ | **空冷冷暖同時シティマルチR2_GR標準** | **PURY-P560SDMG6** |  | 2019/8/8<br>2020/5/20更新 |

| No. | 大分類 | 中分類 | 小分類 | 部品名称 | 型番 | 部品イメージ | 追加更新日時 |
|---|---|---|---|---|---|---|---|
| 1026 | 空調機 | マルチ形パッケージエアコン（室外機） | マルチ形ＰＡＣ室外機空冷ＨＰ | **空冷冷暖同時シティマルチR2_GR標準** | **PURY-P630SDMG6** |  | 2019/8/8<br>2020/5/20更新 |
| 1027 | 空調機 | マルチ形パッケージエアコン（室外機） | マルチ形ＰＡＣ室外機空冷ＨＰ | **空冷冷暖同時シティマルチR2_GR標準** | **PURY-P670SDMG6** | 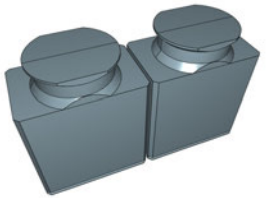 | 2019/8/8<br>2020/5/20更新 |
| 1028 | 空調機 | マルチ形パッケージエアコン（室外機） | マルチ形ＰＡＣ室外機空冷ＨＰ | **空冷冷暖同時シティマルチR2_GR標準** | **PURY-P730SDMG6** | 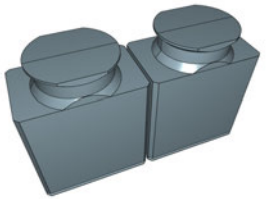 | 2019/8/8<br>2020/5/20更新 |
| 1029 | 空調機 | マルチ形パッケージエアコン（室外機） | マルチ形ＰＡＣ室外機空冷ＨＰ | **空冷冷暖同時シティマルチR2_GR標準** | **PURY-P775SDMG6** | 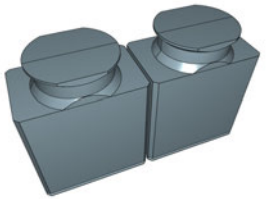 | 2019/8/8<br>2020/5/20更新 |
| 1030 | 空調機 | マルチ形パッケージエアコン（室外機） | マルチ形ＰＡＣ室外機空冷ＨＰ | **空冷冷暖同時シティマルチR2_GR標準** | **PURY-P850SDMG6** |  | 2019/8/8<br>2020/5/20更新 |

| No. | 大分類 | 中分類 | 小分類 | 部品名称 | 型番 | 部品イメージ | 追加更新日時 |
|---|---|---|---|---|---|---|---|
| 1031 | 空調機 | マルチ形パッケージエアコン（室外機） | マルチ形ＰＡＣ室外機空冷ＨＰ | **空冷冷暖同時シティマルチR2_GR標準** | **PURY-P900SDMG6** | 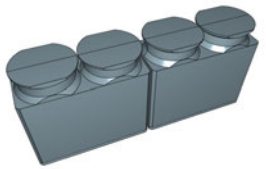 | 2019/8/8<br>2020/5/20更新 |
| 1032 | 空調機 | マルチ形パッケージエアコン（室外機） | マルチ形ＰＡＣ室外機空冷ＨＰ | **空冷冷暖同時シティマルチR2_GR標準** | **PURY-P950SDMG6** | 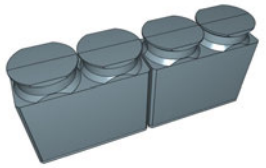 | 2019/8/8<br>2020/5/20更新 |
| 1033 | 空調機 | マルチ形パッケージエアコン（室外機） | マルチ形ＰＡＣ室外機空冷ＨＰ | **空冷冷暖同時シティマルチR2_GR標準** | **PURY-P1000SDMG6** | 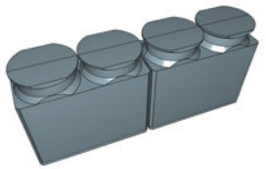 | 2019/8/8<br>2020/5/20更新 |
| 1034 | 空調機 | マルチ形パッケージエアコン（室外機） | マルチ形ＰＡＣ室外機空冷ＨＰ | **空冷冷暖切替リプレースグランマルチ** | **PUHY-GRP335SDMG6** |  | 2019/8/8<br>2020/5/20更新 |
| 1035 | 空調機 | マルチ形パッケージエアコン（室外機） | マルチ形ＰＡＣ室外機空冷ＨＰ | **空冷冷暖切替リプレースグランマルチ** | **PUHY-GRP355SDMG6** |  | 2019/8/8<br>2020/5/20更新 |

| No. | 大分類 | 中分類 | 小分類 | 部品名称 | 型番 | 部品イメージ | 追加更新日時 |
|---|---|---|---|---|---|---|---|
| 1036 | 空調機 | マルチ形パッケージエアコン（室外機） | マルチ形ＰＡＣ室外機空冷ＨＰ | **空冷冷暖切替リプレースグランマルチ** | **PUHY-GRP400SDMG6** |  | 2019/8/8<br>2020/5/20更新 |
| 1037 | 空調機 | マルチ形パッケージエアコン（室外機） | マルチ形ＰＡＣ室外機空冷ＨＰ | **空冷冷暖切替リプレースグランマルチ** | **PUHY-GRP450SDMG6** |  | 2019/8/8<br>2020/5/20更新 |
| 1038 | 空調機 | マルチ形パッケージエアコン（室外機） | マルチ形ＰＡＣ室外機空冷ＨＰ | **空冷冷暖切替リプレースグランマルチ** | **PUHY-GRP500SDMG6** |  | 2019/8/8<br>2020/5/20更新 |
| 1039 | 空調機 | マルチ形パッケージエアコン（室外機） | マルチ形ＰＡＣ室外機空冷ＨＰ | **空冷冷暖切替リプレースグランマルチ** | **PUHY-GRP560SDMG6** |  | 2019/8/8<br>2020/5/20更新 |
| 1040 | 空調機 | マルチ形パッケージエアコン（室外機） | マルチ形ＰＡＣ室外機空冷ＨＰ | **空冷冷暖切替リプレースグランマルチ** | **PUHY-GRP630SDMG6** |  | 2019/8/8<br>2020/5/20更新 |

| No. | 大分類 | 中分類 | 小分類 | 部品名称 | 型番 | 部品イメージ | 追加更新日時 |
|---|---|---|---|---|---|---|---|
| 1041 | 空調機 | マルチ形パッケージエアコン（室外機） | マルチ形ＰＡＣ室外機空冷ＨＰ | **空冷冷暖切替リプレースグランマルチ** | **PUHY-GRP670SDMG6** |  | 2019/8/8<br>2020/5/20更新 |
| 1042 | 空調機 | マルチ形パッケージエアコン（室外機） | マルチ形ＰＡＣ室外機空冷ＨＰ | **空冷冷暖切替リプレースグランマルチ** | **PUHY-GRP730SDMG6** |  | 2019/8/8<br>2020/5/20更新 |
| 1043 | 空調機 | マルチ形パッケージエアコン（室外機） | マルチ形ＰＡＣ室外機空冷ＨＰ | **空冷冷暖切替リプレースグランマルチ** | **PUHY-GRP775SDMG6** |  | 2019/8/8<br>2020/5/20更新 |
| 1044 | 空調機 | マルチ形パッケージエアコン（室外機） | マルチ形ＰＡＣ室外機空冷ＨＰ | **空冷冷暖切替リプレースグランマルチ** | **PUHY-GRP850SDMG6** | 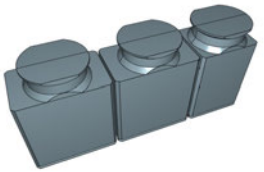 | 2019/8/8<br>2020/5/20更新 |
| 1045 | 空調機 | マルチ形パッケージエアコン（室外機） | マルチ形ＰＡＣ室外機空冷ＨＰ | **空冷冷暖切替リプレースグランマルチ** | **PUHY-GRP900SDMG6** | 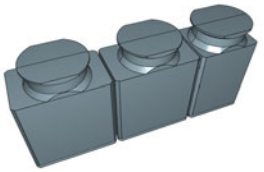 | 2019/8/8<br>2020/5/20更新 |

| No. | 大分類 | 中分類 | 小分類 | 部品名称 | 型番 | 部品イメージ | 追加更新日時 |
|---|---|---|---|---|---|---|---|
| 1046 | 空調機 | マルチ形パッケージエアコン（室外機） | マルチ形ＰＡＣ室外機空冷ＨＰ | **空冷冷暖切替リプレースグランマルチ** | **PUHY-GRP950SDMG6** | 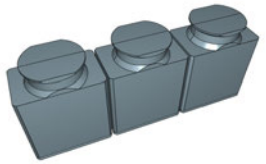 | 2019/8/8<br>2020/5/20更新 |
| 1047 | 空調機 | マルチ形パッケージエアコン（室外機） | マルチ形ＰＡＣ室外機空冷ＨＰ | **空冷冷暖切替リプレースグランマルチ** | **PUHY-GRP1000SDMG6** | 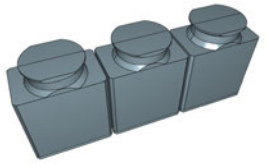 | 2019/8/8<br>2020/5/20更新 |
| 1048 | 空調機 | マルチ形パッケージエアコン（室外機） | マルチ形ＰＡＣ室外機空冷ＨＰ | **空冷冷暖切替リプレースマルチ高効率** | **PUHY-RP450SDMG6** |  | 2019/8/8<br>2020/5/20更新 |
| 1049 | 空調機 | マルチ形パッケージエアコン（室外機） | マルチ形ＰＡＣ室外機空冷ＨＰ | **空冷冷暖切替リプレースマルチ高効率** | **PUHY-RP500SDMG6** |  | 2019/8/8<br>2020/5/20更新 |
| 1050 | 空調機 | マルチ形パッケージエアコン（室外機） | マルチ形ＰＡＣ室外機空冷ＨＰ | **空冷冷暖切替リプレースマルチ高効率** | **PUHY-RP560SDMG6** |  | 2019/8/8<br>2020/5/20更新 |

| No. | 大分類 | 中分類 | 小分類 | 部品名称 | 型番 | 部品イメージ | 追加更新日時 |
|---|---|---|---|---|---|---|---|
| 1051 | 空調機 | マルチ形パッケージエアコン（室外機） | マルチ形ＰＡＣ室外機空冷ＨＰ | **空冷冷暖切替リプレースマルチ高効率** | **PUHY-RP630SDMG6** |  | 2019/8/8<br>2020/5/20更新 |
| 1052 | 空調機 | マルチ形パッケージエアコン（室外機） | マルチ形ＰＡＣ室外機空冷ＨＰ | **空冷冷暖切替リプレースマルチ高効率** | **PUHY-RP670SDMG6** |  | 2019/8/8<br>2020/5/20更新 |
| 1053 | 空調機 | マルチ形パッケージエアコン（室外機） | マルチ形ＰＡＣ室外機空冷ＨＰ | **空冷冷暖切替リプレースマルチ高効率** | **PUHY-RP730SDMG6** |  | 2019/8/8<br>2020/5/20更新 |
| 1054 | 空調機 | マルチ形パッケージエアコン（室外機） | マルチ形ＰＡＣ室外機空冷ＨＰ | **空冷冷暖切替リプレースマルチ高効率** | **PUHY-RP775SDMG6** |  | 2019/8/8<br>2020/5/20更新 |
| 1055 | 空調機 | マルチ形パッケージエアコン（室外機） | マルチ形ＰＡＣ室外機空冷ＨＰ | **空冷冷暖切替リプレースマルチ高効率** | **PUHY-RP850SDMG6** |  | 2019/8/8<br>2020/5/20更新 |

| No. | 大分類 | 中分類 | 小分類 | 部品名称 | 型番 | 部品イメージ | 追加更新日時 |
|---|---|---|---|---|---|---|---|
| 1056 | 空調機 | マルチ形パッケージエアコン（室外機） | マルチ形ＰＡＣ室外機空冷ＨＰ | **空冷冷暖切替リプレースマルチ高効率** | **PUHY-RP900SDMG6** |  | 2019/8/8<br>2020/5/20更新 |
| 1057 | 空調機 | マルチ形パッケージエアコン（室外機） | マルチ形ＰＡＣ室外機空冷ＨＰ | **空冷冷暖切替リプレースマルチ高効率** | **PUHY-RP950SDMG6** |  | 2019/8/8<br>2020/5/20更新 |
| 1058 | 空調機 | マルチ形パッケージエアコン（室外機） | マルチ形ＰＡＣ室外機空冷ＨＰ | **空冷冷暖切替リプレースマルチ高効率** | **PUHY-RP1000SDMG6** |  | 2019/8/8<br>2020/5/20更新 |
| 1059 | 空調機 | パッケージエアコン関連部品 | その他パッケージエアコン用関連部品 | **分流コントローラ** | **CMB-P104J1** | 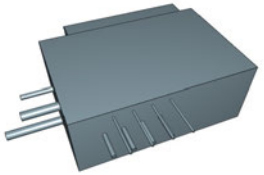 | 2019/8/8 |
| 1060 | 空調機 | パッケージエアコン関連部品 | その他パッケージエアコン用関連部品 | **分流コントローラ** | **CMB-P106J1** | 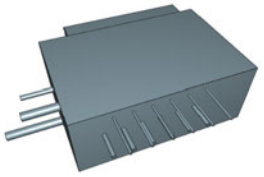 | 2019/8/8 |

| No. | 大分類 | 中分類 | 小分類 | 部品名称 | 型番 | 部品イメージ | 追加更新日時 |
|---|---|---|---|---|---|---|---|
| 1061 | 空調機 | パッケージエアコン関連部品 | その他パッケージエアコン用関連部品 | **分流コントローラ** | **CMB-P108J1** | 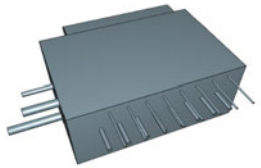 | 2019/8/8 |
| 1062 | 空調機 | パッケージエアコン関連部品 | その他パッケージエアコン用関連部品 | **分流コントローラ** | **CMB-P1012J1** | 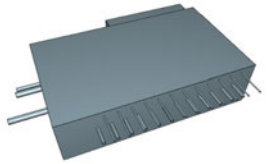 | 2019/8/8 |
| 1063 | 空調機 | パッケージエアコン関連部品 | その他パッケージエアコン用関連部品 | **分流コントローラ** | **CMB-P1016J1** |  | 2019/8/8 |
| 1064 | 空調機 | パッケージエアコン関連部品 | その他パッケージエアコン用関連部品 | **分流コントローラ** | **CMB-P108JA1** | 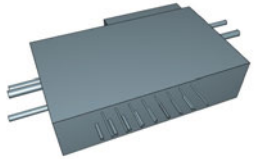 | 2019/8/8 |
| 1065 | 空調機 | パッケージエアコン関連部品 | その他パッケージエアコン用関連部品 | **分流コントローラ** | **CMB-P1012JA1** |  | 2019/8/8 |

| No. | 大分類 | 中分類 | 小分類 | 部品名称 | 型番 | 部品イメージ | 追加更新日時 |
|---|---|---|---|---|---|---|---|
| 1066 | 空調機 | パッケージエアコン関連部品 | その他パッケージエアコン用関連部品 | **分流コントローラ** | **CMB-P1016JA1** |  | 2019/8/8 |
| 1067 | 空調機 | パッケージエアコン関連部品 | その他パッケージエアコン用関連部品 | **分流コントローラ** | **CMB-P104KB1** | 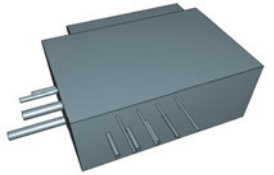 | 2019/8/8 |
| 1068 | 空調機 | パッケージエアコン関連部品 | その他パッケージエアコン用関連部品 | **分流コントローラ** | **CMB-P108KB1** | 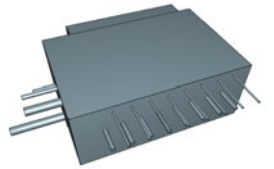 | 2019/8/8 |
| 1069 | 送風機 | ユニット式送風機 | 消音ボックス付ファン | **ストレートシロッコファン 天吊埋込標準形** | **BFS-15SG** | 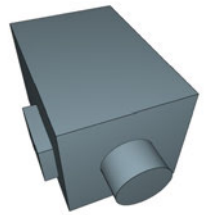 | 2019/8/30 |
| 1070 | 送風機 | ユニット式送風機 | 消音ボックス付ファン | **ストレートシロッコファン 天吊埋込高静圧形** | **BFS-15SKA** | 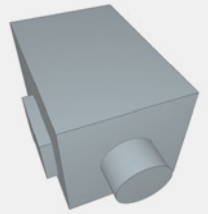 | 2019/8/30<br>**(2021/3/31更新)**<br>**→No.3084** |

| No. | 大分類 | 中分類 | 小分類 | 部品名称 | 型番 | 部品イメージ | 追加更新日時 |
|---|---|---|---|---|---|---|---|
| 1071 | 送風機 | ユニット式送風機 | 消音ボックス付ファン | **ストレートシロッコファン 天吊埋込消音形** | **BFS-15SUG** | 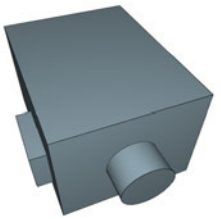 | 2019/8/30 |
| 1072 | 送風機 | ユニット式送風機 | 消音ボックス付ファン | **ストレートシロッコファン 天吊埋込タイプ** | **BFS-20SLDC** | 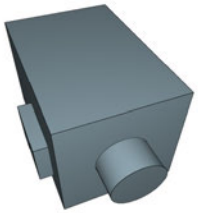 | 2019/8/30 |
| 1073 | 送風機 | ユニット式送風機 | 消音ボックス付ファン | **ストレートシロッコファン 天吊埋込標準形** | **BFS-30SG** | 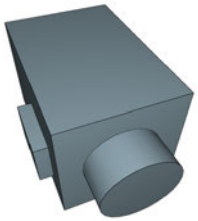 | 2019/8/30 |
| 1074 | 送風機 | ユニット式送風機 | 消音ボックス付ファン | **ストレートシロッコファン 天吊埋込高静圧形** | **BFS-30SKA** | 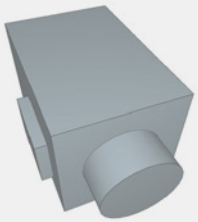 | 2019/8/30<br>**(2021/3/31更新)**<br>**→No.3085** |
| 1075 | 送風機 | ユニット式送風機 | 消音ボックス付ファン | **ストレートシロッコファン 天吊埋込消音形** | **BFS-30SUG** | 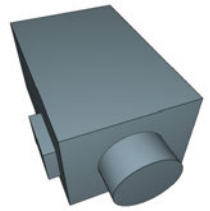 | 2019/8/30 |

| No. | 大分類 | 中分類 | 小分類 | 部品名称 | 型番 | 部品イメージ | 追加更新日時 |
|---|---|---|---|---|---|---|---|
| 1076 | 送風機 | ユニット式送風機 | 消音ボックス付ファン | **ストレートシロッコファン消音形耐湿タイプ** | **BFS-30SYA** | 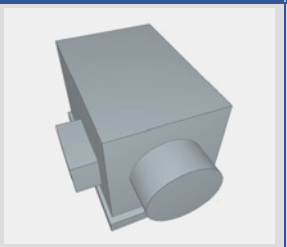 | 2019/8/30<br>**(2021/3/31更新)**<br>**→No.3093** |
| 1077 | 送風機 | ユニット式送風機 | 消音ボックス付ファン | **ストレートシロッコファン 同時給排消音形** | **BFS-30WSU** | 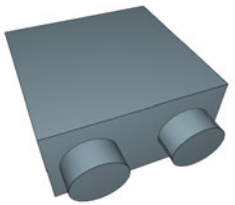 | 2019/8/30 |
| 1078 | 送風機 | ユニット式送風機 | 消音ボックス付ファン | **ストレートシロッコファン 天吊埋込標準形** | **BFS-40SG** | 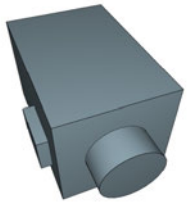 | 2019/8/30 |
| 1079 | 送風機 | ユニット式送風機 | 消音ボックス付ファン | **ストレートシロッコファン 天吊埋込高静圧形** | **BFS-40SKA** | 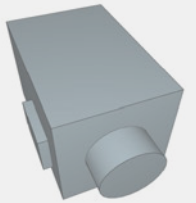 | 2019/8/30<br>**(2021/3/31更新)**<br>**→No.3086** |
| 1080 | 送風機 | ユニット式送風機 | 消音ボックス付ファン | **ストレートシロッコファン 天吊埋込タイプ** | **BFS-40SLDC** | 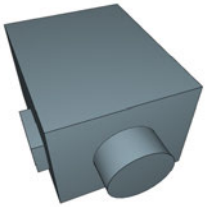 | 2019/8/30 |

| No. | 大分類 | 中分類 | 小分類 | 部品名称 | 型番 | 部品イメージ | 追加更新日時 |
|---|---|---|---|---|---|---|---|
| 1081 | 送風機 | ユニット式送風機 | 消音ボックス付ファン | **ストレートシロッコファン給気タイプ消音形** | **BFS-40SSU** | 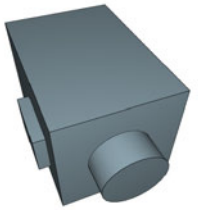 | 2019/8/30 |
| 1082 | 送風機 | ユニット式送風機 | 消音ボックス付ファン | **ストレートシロッコファン 天吊埋込消音形** | **BFS-40SUG** | 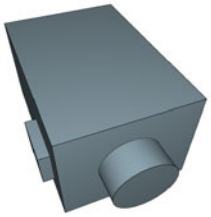 | 2019/8/30 |
| 1083 | 送風機 | ユニット式送風機 | 消音ボックス付ファン | **ストレートシロッコファン消音形耐湿タイプ** | **BFS-40SYA** | 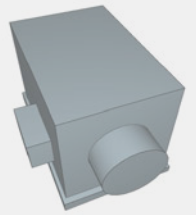 | 2019/8/30<br>**(2021/3/31更新)**<br>**→No.3094** |
| 1084 | 送風機 | ユニット式送風機 | 消音ボックス付ファン | **ストレートシロッコファン 天吊埋込標準形** | **BFS-50SG** | 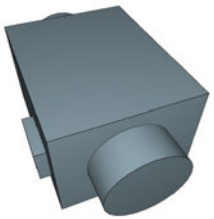 | 2019/8/30 |
| 1085 | 送風機 | ユニット式送風機 | 消音ボックス付ファン | **ストレートシロッコファン 天吊埋込高静圧形** | **BFS-50SKA** | 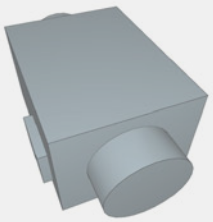 | 2019/8/30<br>**(2021/3/31更新)**<br>**→No.3087** |

| No. | 大分類 | 中分類 | 小分類 | 部品名称 | 型番 | 部品イメージ | 追加更新日時 |
|---|---|---|---|---|---|---|---|
| 1086 | 送風機 | ユニット式送風機 | 消音ボックス付ファン | **ストレートシロッコファン給気タイプ消音形** | **BFS-50SSU** | 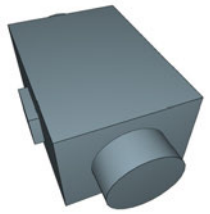 | 2019/8/30 |
| 1087 | 送風機 | ユニット式送風機 | 消音ボックス付ファン | **ストレートシロッコファン 天吊埋込消音形** | **BFS-50SUG** | 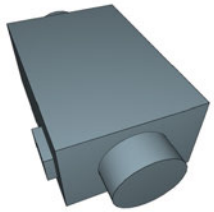 | 2019/8/30 |
| 1088 | 送風機 | ユニット式送風機 | 消音ボックス付ファン | **ストレートシロッコファン 厨房用** | **BFS-50SXA** | 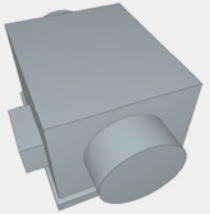 | 2019/8/30<br>**(2021/3/31更新)**<br>**→№3106** |
| 1089 | 送風機 | ユニット式送風機 | 消音ボックス付ファン | **ストレートシロッコファン消音形耐湿タイプ** | **BFS-50SYA** | 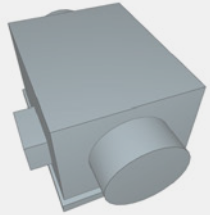 | 2019/8/30<br>**(2021/3/31更新)**<br>**→№3095** |
| 1090 | 送風機 | ユニット式送風機 | 消音ボックス付ファン | **ストレートシロッコファン 同時給排消音形** | **BFS-50WSU** | 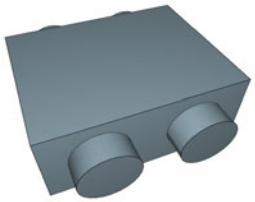 | 2019/8/30 |

| No. | 大分類 | 中分類 | 小分類 | 部品名称 | 型番 | 部品イメージ | 追加更新日時 |
|---|---|---|---|---|---|---|---|
| 1091 | 送風機 | ユニット式送風機 | 消音ボックス付ファン | **ストレートシロッコファン 天吊埋込タイプ** | **BFS-60SLDC** | 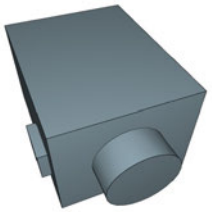 | 2019/8/30 |
| 1092 | 送風機 | ユニット式送風機 | 消音ボックス付ファン | **ストレートシロッコファン 天吊埋込標準形** | **BFS-65SG** | 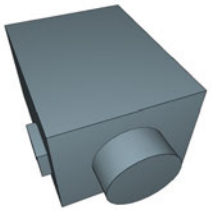 | 2019/8/30 |
| 1093 | 送風機 | ユニット式送風機 | 消音ボックス付ファン | **ストレートシロッコファン 天吊埋込標準形** | **BFS-80SG** | 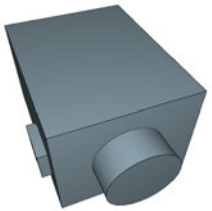 | 2019/8/30 |
| 1094 | 送風機 | ユニット式送風機 | 消音ボックス付ファン | **ストレートシロッコファン 天吊埋込標準形** | **BFS-80TG** | 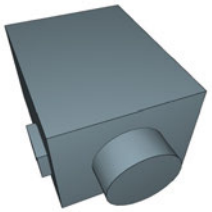 | 2019/8/30 |
| 1095 | 送風機 | ユニット式送風機 | 消音ボックス付ファン | **ストレートシロッコファン 天吊埋込高静圧形** | **BFS-65SKA** | 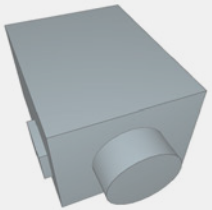 | 2019/8/30<br>**(2021/3/31更新)**<br>**→No.3088** |

| No. | 大分類 | 中分類 | 小分類 | 部品名称 | 型番 | 部品イメージ | 追加更新日時 |
|---|---|---|---|---|---|---|---|
| 1096 | 送風機 | ユニット式送風機 | 消音ボックス付ファン | **ストレートシロッコファン 天吊埋込高静圧形** | **BFS-80SKA** | 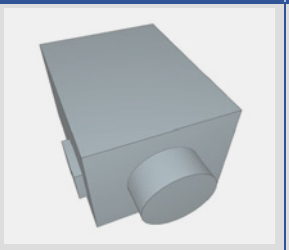 | 2019/8/30<br>**(2021/3/31更新)**<br>**→No.3089** |
| 1097 | 送風機 | ユニット式送風機 | 消音ボックス付ファン | **ストレートシロッコファン 天吊埋込消音形** | **BFS-65SUG** | 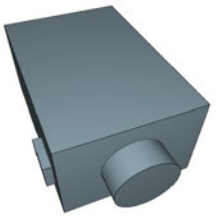 | 2019/8/30 |
| 1098 | 送風機 | ユニット式送風機 | 消音ボックス付ファン | **ストレートシロッコファン 天吊埋込消音形** | **BFS-80SUG** | 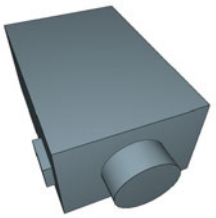 | 2019/8/30 |
| 1099 | 送風機 | ユニット式送風機 | 消音ボックス付ファン | **ストレートシロッコファン 天吊埋込消音形** | **BFS-80TUG** | 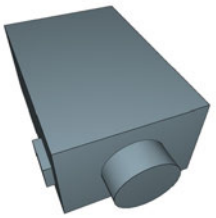 | 2019/8/30 |
| 1100 | 送風機 | ユニット式送風機 | 消音ボックス付ファン | **ストレートシロッコファン給気タイプ消音形** | **BFS-80SSU** | 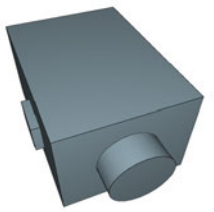 | 2019/8/30 |

| No. | 大分類 | 中分類 | 小分類 | 部品名称 | 型番 | 部品イメージ | 追加更新日時 |
|---|---|---|---|---|---|---|---|
| 1101 | 送風機 | ユニット式送風機 | 消音ボックス付ファン | **ストレートシロッコファン 厨房用** | **BFS-80SXA** | 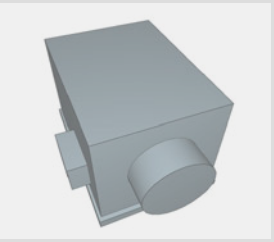 | 2019/8/30<br>**(2021/3/31更新)**<br>**→No.3107** |
| 1102 | 送風機 | ユニット式送風機 | 消音ボックス付ファン | **ストレートシロッコファン消音形耐湿タイプ** | **BFS-80SYA** | 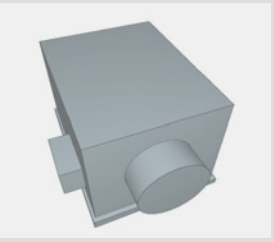 | 2019/8/30<br>**(2021/3/31更新)**<br>**→No.3096** |
| 1103 | 送風機 | ユニット式送風機 | 消音ボックス付ファン | **ストレートシロッコファン 天吊埋込高静圧形** | **BFS-80TKA** | 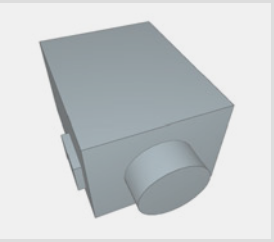 | 2019/8/30<br>**(2021/3/31更新)**<br>**→No.3080** |
| 1104 | 送風機 | ユニット式送風機 | 消音ボックス付ファン | **ストレートシロッコファン 同時給排消音形** | **BFS-80WSU** | 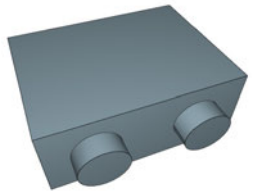 | 2019/8/30 |
| 1105 | 送風機 | ユニット式送風機 | 消音ボックス付ファン | **ストレートシロッコファン 天吊埋込標準形** | **BFS-90SG** | 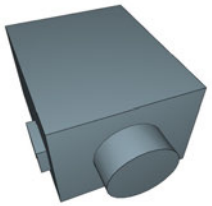 | 2019/8/30 |

| No. | 大分類 | 中分類 | 小分類 | 部品名称 | 型番 | 部品イメージ | 追加更新日時 |
|---|---|---|---|---|---|---|---|
| 1106 | 送風機 | ユニット式送風機 | 消音ボックス付ファン | **ストレートシロッコファン 天吊埋込標準形** | **BFS-90TG** | 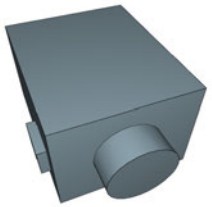 | 2019/8/30 |
| 1107 | 送風機 | ユニット式送風機 | 消音ボックス付ファン | **ストレートシロッコファン 天吊埋込標準形** | **BFS-100SG** | 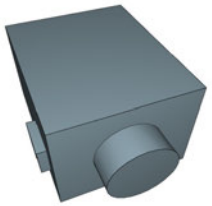 | 2019/8/30 |
| 1108 | 送風機 | ユニット式送風機 | 消音ボックス付ファン | **ストレートシロッコファン 天吊埋込標準形** | **BFS-100TG** | 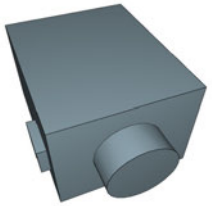 | 2019/8/30 |
| 1109 | 送風機 | ユニット式送風機 | 消音ボックス付ファン | **ストレートシロッコファン 天吊埋込消音形** | **BFS-90SUG** | 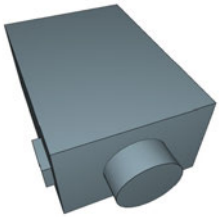 | 2019/8/30 |
| 1110 | 送風機 | ユニット式送風機 | 消音ボックス付ファン | **ストレートシロッコファン 天吊埋込消音形** | **BFS-90TUG** | 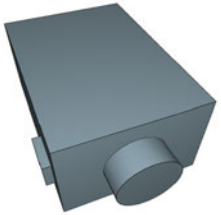 | 2019/8/30 |

| No. | 大分類 | 中分類 | 小分類 | 部品名称 | 型番 | 部品イメージ | 追加更新日時 |
|---|---|---|---|---|---|---|---|
| 1111 | 送風機 | ユニット式送風機 | 消音ボックス付ファン | **ストレートシロッコファン 天吊埋込消音形** | **BFS-100SUG** | 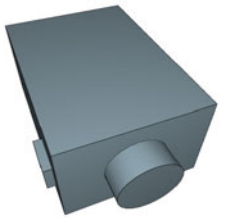 | 2019/8/30 |
| 1112 | 送風機 | ユニット式送風機 | 消音ボックス付ファン | **ストレートシロッコファン 天吊埋込消音形** | **BFS-100TUG** | 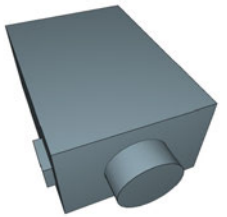 | 2019/8/30 |
| 1113 | 送風機 | ユニット式送風機 | 消音ボックス付ファン | **ストレートシロッコファン 天吊埋込高静圧形** | **BFS-100SKA** | 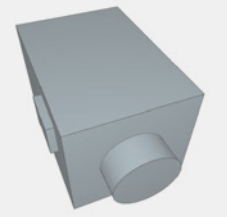 | 2019/8/30<br>**(2021/3/31更新)**<br>**→№3090** |
| 1114 | 送風機 | ユニット式送風機 | 消音ボックス付ファン | **ストレートシロッコファン給気タイプ消音形** | **BFS-100SSU** | 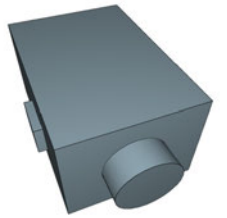 | 2019/8/30 |
| 1115 | 送風機 | ユニット式送風機 | 消音ボックス付ファン | **ストレートシロッコファン 厨房用** | **BFS-100SXA** | 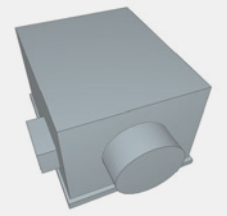 | 2019/8/30<br>**(2021/3/31更新)**<br>**→№3108** |

| No. | 大分類 | 中分類 | 小分類 | 部品名称 | 型番 | 部品イメージ | 追加更新日時 |
|---|---|---|---|---|---|---|---|
| 1116 | 送風機 | ユニット式送風機 | 消音ボックス付ファン | **ストレートシロッコファン消音形耐湿タイプ** | **BFS-100SYA** | 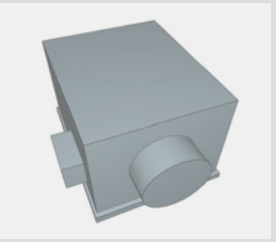 | 2019/8/30<br>**(2021/3/31更新)**<br>**→No.3097** |
| 1117 | 送風機 | ユニット式送風機 | 消音ボックス付ファン | **ストレートシロッコファン 天吊埋込高静圧形** | **BFS-100TKA** | 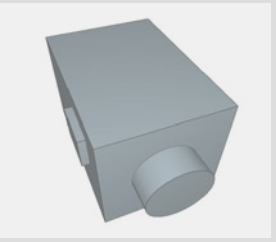 | 2019/8/30<br>**(2021/3/31更新)**<br>**→No.3081** |
| 1118 | 送風機 | ユニット式送風機 | 消音ボックス付ファン | **ストレートシロッコファン 天吊埋込標準形** | **BFS-120SG** | 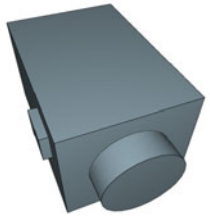 | 2019/8/30 |
| 1119 | 送風機 | ユニット式送風機 | 消音ボックス付ファン | **ストレートシロッコファン 天吊埋込標準形** | **BFS-120TG** | 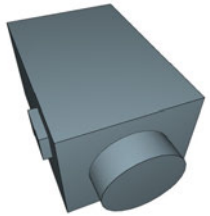 | 2019/8/30 |
| 1120 | 送風機 | ユニット式送風機 | 消音ボックス付ファン | **ストレートシロッコファン 天吊埋込標準形** | **BFS-150SG** | 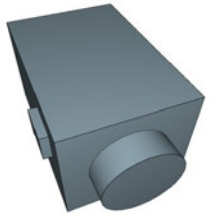 | 2019/8/30 |

| No. | 大分類 | 中分類 | 小分類 | 部品名称 | 型番 | 部品イメージ | 追加更新日時 |
|---|---|---|---|---|---|---|---|
| 1121 | 送風機 | ユニット式送風機 | 消音ボックス付ファン | **ストレートシロッコファン 天吊埋込標準形** | **BFS-150TG** | 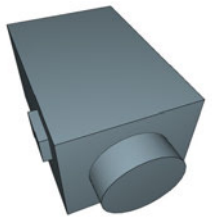 | 2019/8/30 |
| 1122 | 送風機 | ユニット式送風機 | 消音ボックス付ファン | **ストレートシロッコファン 天吊埋込消音形** | **BFS-120SHU** | 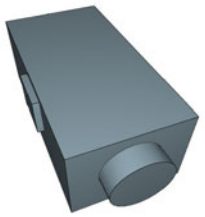 | 2019/8/30 |
| 1123 | 送風機 | ユニット式送風機 | 消音ボックス付ファン | **ストレートシロッコファン 天吊埋込消音形** | **BFS-120THU** | 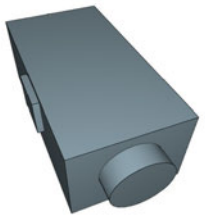 | 2019/8/30 |
| 1124 | 送風機 | ユニット式送風機 | 消音ボックス付ファン | **ストレートシロッコファン 天吊埋込高静圧形** | **BFS-120SKA** | 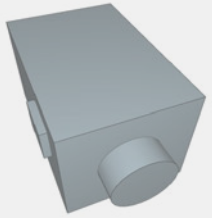 | 2019/8/30<br>**(2021/3/31更新)**<br>**→No.3091** |
| 1125 | 送風機 | ユニット式送風機 | 消音ボックス付ファン | **ストレートシロッコファン 天吊埋込高静圧形** | **BFS-150SKA** | 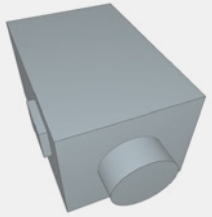 | 2019/8/30<br>**(2021/3/31更新)**<br>**→No.3092** |

| No. | 大分類 | 中分類 | 小分類 | 部品名称 | 型番 | 部品イメージ | 追加更新日時 |
|---|---|---|---|---|---|---|---|
| 1126 | 送風機 | ユニット式送風機 | 消音ボックス付ファン | **ストレートシロッコファン 天吊埋込消音形** | **BFS-120SUG** | 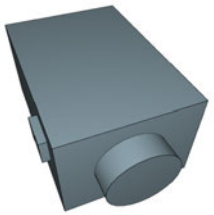 | 2019/8/30 |
| 1127 | 送風機 | ユニット式送風機 | 消音ボックス付ファン | **ストレートシロッコファン 天吊埋込消音形** | **BFS-120TUG** | 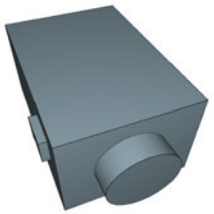 | 2019/8/30 |
| 1128 | 送風機 | ユニット式送風機 | 消音ボックス付ファン | **ストレートシロッコファン 天吊埋込高静圧形** | **BFS-120TKA** | 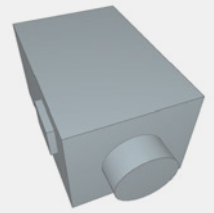 | 2019/8/30<br>**(2021/3/31更新)**<br>**→No.3082** |
| 1129 | 送風機 | ユニット式送風機 | 消音ボックス付ファン | **ストレートシロッコファン 天吊埋込高静圧形** | **BFS-150TKA** | 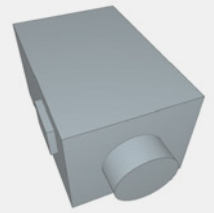 | 2019/8/30<br>**(2021/3/31更新)**<br>**→No.3083** |
| 1130 | 送風機 | ユニット式送風機 | 消音ボックス付ファン | **ストレートシロッコファン 天吊埋込消音形** | **BFS-150SHU** | 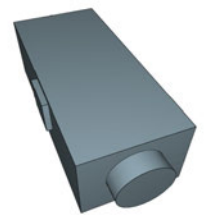 | 2019/8/30 |

| No. | 大分類 | 中分類 | 小分類 | 部品名称 | 型番 | 部品イメージ | 追加更新日時 |
|---|---|---|---|---|---|---|---|
| 1131 | 送風機 | ユニット式送風機 | 消音ボックス付ファン | **ストレートシロッコファン 天吊埋込消音形** | **BFS-150THU** |  | 2019/8/30 |
| 1132 | 送風機 | ユニット式送風機 | 消音ボックス付ファン | **ストレートシロッコファン給気タイプ消音形** | **BFS-150SSU3** | 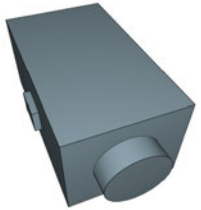 | 2019/8/30 |
| 1133 | 送風機 | ユニット式送風機 | 消音ボックス付ファン | **ストレートシロッコファン 天吊埋込消音形** | **BFS-150SUG** | 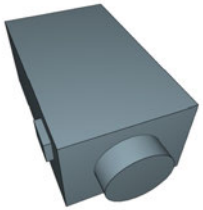 | 2019/8/30 |
| 1134 | 送風機 | ユニット式送風機 | 消音ボックス付ファン | **ストレートシロッコファン 天吊埋込消音形** | **BFS-150TUG** | 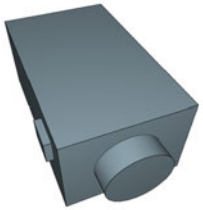 | 2019/8/30 |
| 1135 | 送風機 | ユニット式送風機 | 消音ボックス付ファン | **ストレートシロッコファン 厨房用** | **BFS-150SXA** | 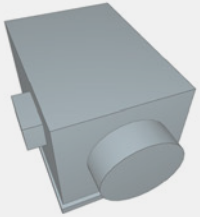 | 2019/8/30<br>**(2021/3/31更新)**<br>**→No.3109** |

| No. | 大分類 | 中分類 | 小分類 | 部品名称 | 型番 | 部品イメージ | 追加更新日時 |
|---|---|---|---|---|---|---|---|
| 1136 | 送風機 | ユニット式送風機 | 消音ボックス付ファン | **ストレートシロッコファン 厨房用** | **BFS-150TXA** | 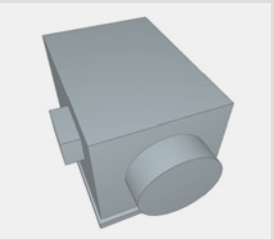 | 2019/8/30<br>**(2021/3/31更新)**<br>**→No.3099** |
| 1137 | 送風機 | ユニット式送風機 | 消音ボックス付ファン | **ストレートシロッコファン消音形耐湿タイプ** | **BFS-150SYA** | 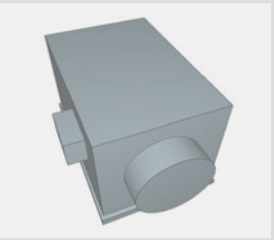 | 2019/8/30<br>**(2021/3/31更新)**<br>**→No.3098** |
| 1138 | 送風機 | ユニット式送風機 | 消音ボックス付ファン | **ストレートシロッコファン 天吊埋込標準形** | **BFS-180TG** | 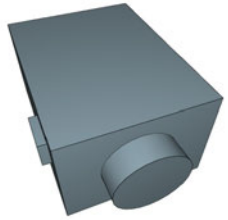 | 2019/8/30 |
| 1139 | 送風機 | ユニット式送風機 | 消音ボックス付ファン | **ストレートシロッコファン 天吊埋込消音形** | **BFS-180THU** |  | 2019/8/30 |
| 1140 | 送風機 | ユニット式送風機 | 消音ボックス付ファン | **ストレートシロッコファン 天吊埋込消音形** | **BFS-180TUG** |  | 2019/8/30 |

| No. | 大分類 | 中分類 | 小分類 | 部品名称 | 型番 | 部品イメージ | 追加更新日時 |
|---|---|---|---|---|---|---|---|
| 1141 | 送風機 | ユニット式送風機 | 消音ボックス付ファン | **ストレートシロッコファン 天吊埋込標準形** | **BFS-210TG** | 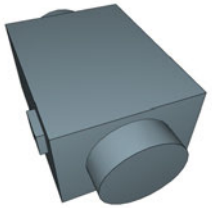 | 2019/8/30 |
| 1142 | 送風機 | ユニット式送風機 | 消音ボックス付ファン | **ストレートシロッコファン 天吊埋込消音形** | **BFS-210THU** | 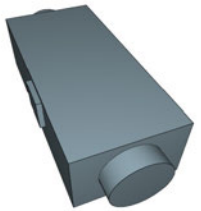 | 2019/8/30 |
| 1143 | 送風機 | ユニット式送風機 | 消音ボックス付ファン | **ストレートシロッコファン 天吊埋込消音形** | **BFS-210TUG** | 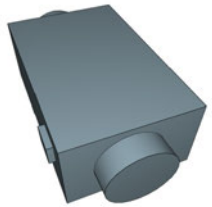 | 2019/8/30 |
| 1144 | 送風機 | ユニット式送風機 | 消音ボックス付ファン | **ストレートシロッコファン 厨房用** | **BFS-210TXA** | 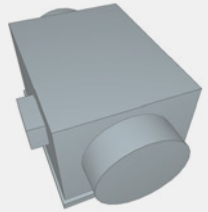 | 2019/8/30<br>**(2021/3/31更新)**<br>**→№3100** |
| 1145 | 送風機 | ユニット式送風機 | 消音ボックス付ファン | **ストレートシロッコファン 天吊埋込標準形** | **BFS-240TA** | 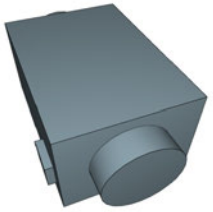 | 2019/8/30 |

| No. | 大分類 | 中分類 | 小分類 | 部品名称 | 型番 | 部品イメージ | 追加更新日時 |
|---|---|---|---|---|---|---|---|
| 1146 | 送風機 | ユニット式送風機 | 消音ボックス付ファン | **ストレートシロッコファン 天吊埋込消音形** | **BFS-240TUA** | 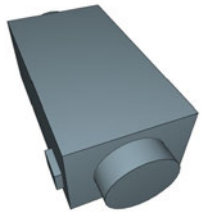 | 2019/8/30 |
| 1147 | 送風機 | ユニット式送風機 | 消音ボックス付ファン | **ストレートシロッコファン 天吊埋込標準形** | **BFS-300TA1-50** | 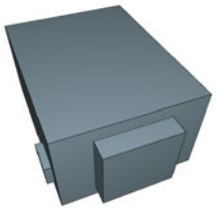 | 2019/8/30 |
| 1148 | 送風機 | ユニット式送風機 | 消音ボックス付ファン | **ストレートシロッコファン 天吊埋込標準形** | **BFS-300TA1-60** | 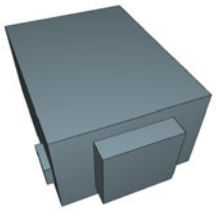 | 2019/8/30 |
| 1149 | 送風機 | ユニット式送風機 | 消音ボックス付ファン | **ストレートシロッコファン 天吊埋込消音形** | **BFS-300TUA1-50** |  | 2019/8/30 |
| 1150 | 送風機 | ユニット式送風機 | 消音ボックス付ファン | **ストレートシロッコファン 天吊埋込消音形** | **BFS-300TUA1-60** |  | 2019/8/30 |

| No. | 大分類 | 中分類 | 小分類 | 部品名称 | 型番 | 部品イメージ | 追加更新日時 |
|---|---|---|---|---|---|---|---|
| 1151 | 送風機 | ユニット式送風機 | 消音ボックス付ファン | **ストレートシロッコファン 厨房用** | **BFS-300TX1** | 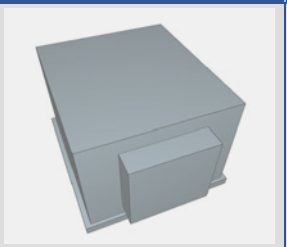 | 2019/8/30<br>**(2021/3/31更新)**<br>**→No.3101** |
| 1152 | 送風機 | ユニット式送風機 | 消音ボックス付ファン | **ストレートシロッコファン 天吊埋込消音形** | **BFS-450TUA** | 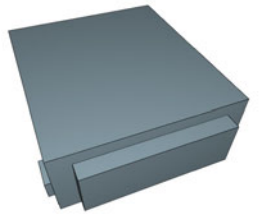 | 2019/8/30 |
| 1153 | 送風機 | ユニット式送風機 | 消音ボックス付ファン | **ストレートシロッコファン 厨房用** | **BFS-450TX** | 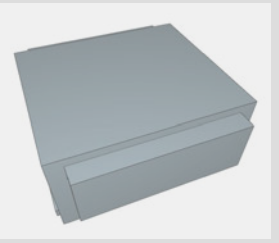 | 2019/8/30<br>**(2021/3/31更新)**<br>**→No.3102** |
| 1154 | 送風機 | ユニット式送風機 | 消音ボックス付ファン | **ストレートシロッコファン 天吊埋込消音形** | **BFS-550TUA1-50** | 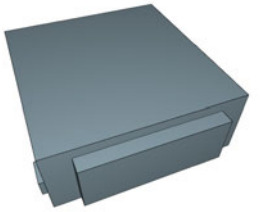 | 2019/8/30 |
| 1155 | 送風機 | ユニット式送風機 | 消音ボックス付ファン | **ストレートシロッコファン 天吊埋込消音形** | **BFS-550TUA1-60** | 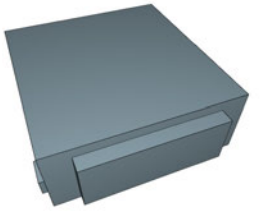 | 2019/8/30 |

| No. | 大分類 | 中分類 | 小分類 | 部品名称 | 型番 | 部品イメージ | 追加更新日時 |
|---|---|---|---|---|---|---|---|
| 1156 | 送風機 | ユニット式送風機 | 消音ボックス付ファン | **ストレートシロッコファン 厨房用** | **BFS-550TX1** | 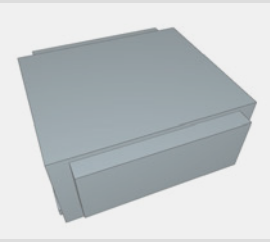 | 2019/8/30<br>**(2021/3/31更新)**<br>**→No.3103** |
| 1157 | 送風機 | ユニット式送風機 | 消音ボックス付ファン | **ストレートシロッコファン 天吊埋込消音形** | **BFS-800TU** |  | 2019/8/30 |
| 1158 | 送風機 | ユニット式送風機 | 消音ボックス付ファン | **ストレートシロッコファン 厨房用** | **BFS-800TX** | 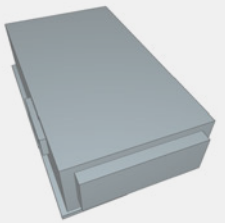 | 2019/8/30<br>**(2021/3/31更新)**<br>**→No.3104** |
| 1159 | 送風機 | ユニット式送風機 | 消音ボックス付ファン | **ストレートシロッコファン 天吊埋込消音形** | **BFS-1000TU** | 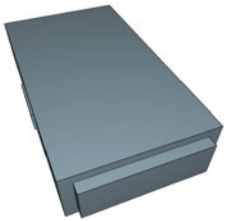 | 2019/8/30 |
| 1160 | 送風機 | ユニット式送風機 | 消音ボックス付ファン | **ストレートシロッコファン 厨房用** | **BFS-1000TX** | 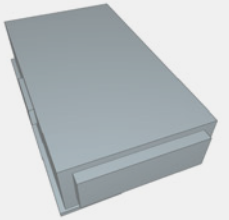 | 2019/8/30<br>**(2021/3/31更新)**<br>**→No.3105** |

| No. | 大分類 | 中分類 | 小分類 | 部品名称 | 型番 | 部品イメージ | 追加更新日時 |
|---|---|---|---|---|---|---|---|
| 1161 | 空調機 | パッケージ形エアコン店舗・オフィス用（空冷ＨＰ） | 店舗・オフィス用ＰＡＣ（空冷ＨＰ）２方向カセット形 | **空冷H/P PAC ２方向カセット形室内機** | **PL-RP40LA15** |  | 2019/8/30 |
| 1162 | 空調機 | パッケージ形エアコン店舗・オフィス用（空冷ＨＰ） | 店舗・オフィス用ＰＡＣ（空冷ＨＰ）２方向カセット形 | **空冷H/P PAC ２方向カセット形室内機** | **PL-RP45LA15** |  | 2019/8/30 |
| 1163 | 空調機 | パッケージ形エアコン店舗・オフィス用（空冷ＨＰ） | 店舗・オフィス用ＰＡＣ（空冷ＨＰ）２方向カセット形 | **空冷H/P PAC ２方向カセット形室内機** | **PL-RP50LA15** | 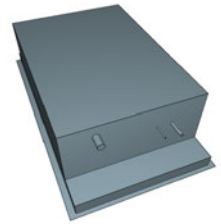 | 2019/8/30 |
| 1164 | 空調機 | パッケージ形エアコン店舗・オフィス用（空冷ＨＰ） | 店舗・オフィス用ＰＡＣ（空冷ＨＰ）２方向カセット形 | **空冷H/P PAC ２方向カセット形室内機** | **PL-RP56LA15** | 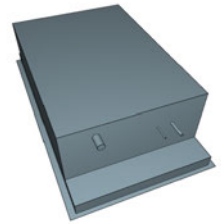 | 2019/8/30 |
| 1165 | 空調機 | パッケージ形エアコン店舗・オフィス用（空冷ＨＰ） | 店舗・オフィス用ＰＡＣ（空冷ＨＰ）２方向カセット形 | **空冷H/P PAC ２方向カセット形室内機** | **PL-RP63LA15** |  | 2019/8/30 |

| No. | 大分類 | 中分類 | 小分類 | 部品名称 | 型番 | 部品イメージ | 追加更新日時 |
|---|---|---|---|---|---|---|---|
| 1166 | 空調機 | パッケージ形エアコン店舗・オフィス用（空冷ＨＰ） | 店舗・オフィス用ＰＡＣ（空冷ＨＰ）２方向カセット形 | **空冷H/P PAC ２方向カセット形室内機** | **PL-RP71LA15** |  | 2019/8/30 |
| 1167 | 空調機 | パッケージ形エアコン店舗・オフィス用（空冷ＨＰ） | 店舗・オフィス用ＰＡＣ（空冷ＨＰ）２方向カセット形 | **空冷H/P PAC ２方向カセット形室内機** | **PL-RP80LA15** |  | 2019/8/30 |
| 1168 | 空調機 | パッケージ形エアコン店舗・オフィス用（空冷ＨＰ） | 店舗・オフィス用ＰＡＣ（空冷ＨＰ）２方向カセット形 | **空冷H/P PAC ２方向カセット形室内機** | **PL-RP112LA15** |  | 2019/8/30 |
| 1169 | 空調機 | パッケージ形エアコン店舗・オフィス用（空冷ＨＰ） | 店舗・オフィス用ＰＡＣ（空冷ＨＰ）２方向カセット形 | **空冷H/P PAC ２方向カセット形室内機** | **PL-RP140LA15** |  | 2019/8/30 |
| 1170 | 空調機 | パッケージ形エアコン店舗・オフィス用（空冷ＨＰ） | 店舗・オフィス用ＰＡＣ（空冷ＨＰ）２方向カセット形 | **空冷H/P PAC ２方向カセット形室内機** | **PL-RP160LA15** |  | 2019/8/30 |

| No. | 大分類 | 中分類 | 小分類 | 部品名称 | 型番 | 部品イメージ | 追加更新日時 |
|---|---|---|---|---|---|---|---|
| 1171 | 空調機 | パッケージ形エアコン店舗・オフィス用（空冷ＨＰ） | 店舗・オフィス用ＰＡＣ（空冷ＨＰ）天井ビルトイン形 | **空冷H/P PAC 天井ビルトイン形室内機** | **PD-RP40GA15** | 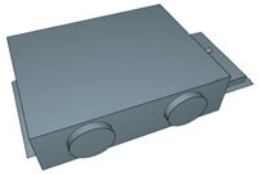 | 2019/8/30 |
| 1172 | 空調機 | パッケージ形エアコン店舗・オフィス用（空冷ＨＰ） | 店舗・オフィス用ＰＡＣ（空冷ＨＰ）天井ビルトイン形 | **空冷H/P PAC 天井ビルトイン形室内機** | **PD-RP50GA15** | 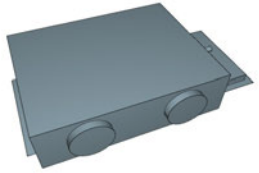 | 2019/8/30 |
| 1173 | 空調機 | パッケージ形エアコン店舗・オフィス用（空冷ＨＰ） | 店舗・オフィス用ＰＡＣ（空冷ＨＰ）天井ビルトイン形 | **空冷H/P PAC 天井ビルトイン形室内機** | **PD-RP56GA15** | 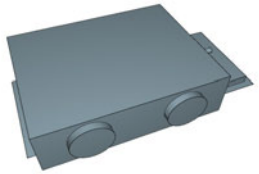 | 2019/8/30 |
| 1174 | 空調機 | パッケージ形エアコン店舗・オフィス用（空冷ＨＰ） | 店舗・オフィス用ＰＡＣ（空冷ＨＰ）天井ビルトイン形 | **空冷H/P PAC 天井ビルトイン形室内機** | **PD-RP63GA15** |  | 2019/8/30 |
| 1175 | 空調機 | パッケージ形エアコン店舗・オフィス用（空冷ＨＰ） | 店舗・オフィス用ＰＡＣ（空冷ＨＰ）天井ビルトイン形 | **空冷H/P PAC 天井ビルトイン形室内機** | **PD-RP71GA15** |  | 2019/8/30 |

| No. | 大分類 | 中分類 | 小分類 | 部品名称 | 型番 | 部品イメージ | 追加更新日時 |
|---|---|---|---|---|---|---|---|
| 1176 | 空調機 | パッケージ形エアコン店舗・オフィス用（空冷ＨＰ） | 店舗・オフィス用ＰＡＣ（空冷ＨＰ）天井ビルトイン形 | **空冷H/P PAC 天井ビルトイン形室内機** | **PD-RP80GA15** |  | 2019/8/30 |
| 1177 | 空調機 | パッケージ形エアコン店舗・オフィス用（空冷ＨＰ） | 店舗・オフィス用ＰＡＣ（空冷ＨＰ）天井ビルトイン形 | **空冷H/P PAC 天井ビルトイン形室内機** | **PD-RP112GA15** | 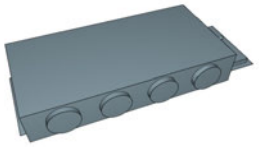 | 2019/8/30 |
| 1178 | 空調機 | パッケージ形エアコン店舗・オフィス用（空冷ＨＰ） | 店舗・オフィス用ＰＡＣ（空冷ＨＰ）天井ビルトイン形 | **空冷H/P PAC 天井ビルトイン形室内機** | **PD-RP140GA15** | 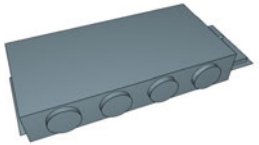 | 2019/8/30 |
| 1179 | 空調機 | パッケージ形エアコン店舗・オフィス用（空冷ＨＰ） | 店舗・オフィス用ＰＡＣ（空冷ＨＰ）天井ビルトイン形 | **空冷H/P PAC 天井ビルトイン形室内機** | **PD-RP160GA15** | 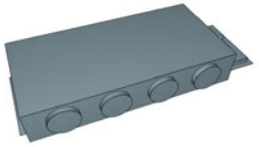 | 2019/8/30 |
| 1180 | 空調機 | パッケージ形エアコン店舗・オフィス用（空冷ＨＰ） | 店舗・オフィス用ＰＡＣ（空冷ＨＰ）天井埋込形 | **空冷H/P PAC 天井埋込形室内機** | **PE-RP50DA15** | 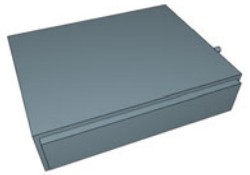 | 2019/8/30 |

| No. | 大分類 | 中分類 | 小分類 | 部品名称 | 型番 | 部品イメージ | 追加更新日時 |
|---|---|---|---|---|---|---|---|
| 1181 | 空調機 | パッケージ形エアコン店舗・オフィス用（空冷ＨＰ） | 店舗・オフィス用ＰＡＣ（空冷ＨＰ）天井埋込形 | **空冷H/P PAC 天井埋込形室内機** | **PE-RP56DA15** | 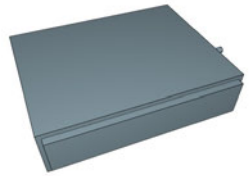 | 2019/8/30 |
| 1182 | 空調機 | パッケージ形エアコン店舗・オフィス用（空冷ＨＰ） | 店舗・オフィス用ＰＡＣ（空冷ＨＰ）天井埋込形 | **空冷H/P PAC 天井埋込形室内機** | **PE-RP63DA15** | 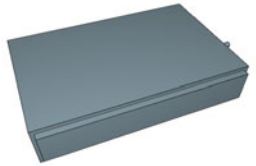 | 2019/8/30 |
| 1183 | 空調機 | パッケージ形エアコン店舗・オフィス用（空冷ＨＰ） | 店舗・オフィス用ＰＡＣ（空冷ＨＰ）天井埋込形 | **空冷H/P PAC 天井埋込形室内機** | **PE-RP71DA15** | 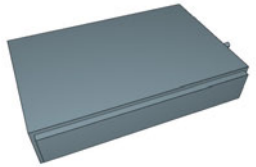 | 2019/8/30 |
| 1184 | 空調機 | パッケージ形エアコン店舗・オフィス用（空冷ＨＰ） | 店舗・オフィス用ＰＡＣ（空冷ＨＰ）天井埋込形 | **空冷H/P PAC 天井埋込形室内機** | **PE-RP80DA15** | 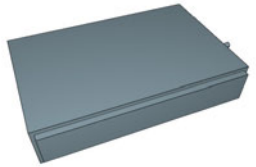 | 2019/8/30 |
| 1185 | 空調機 | パッケージ形エアコン店舗・オフィス用（空冷ＨＰ） | 店舗・オフィス用ＰＡＣ（空冷ＨＰ）天井埋込形 | **空冷H/P PAC 天井埋込形室内機** | **PE-RP112DA15** | 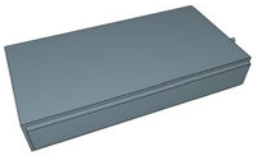 | 2019/8/30 |

| No. | 大分類 | 中分類 | 小分類 | 部品名称 | 型番 | 部品イメージ | 追加更新日時 |
|---|---|---|---|---|---|---|---|
| 1186 | 空調機 | パッケージ形エアコン店舗・オフィス用（空冷ＨＰ） | 店舗・オフィス用ＰＡＣ（空冷ＨＰ）天井埋込形 | **空冷H/P PAC 天井埋込形室内機** | **PE-RP140DA15** | 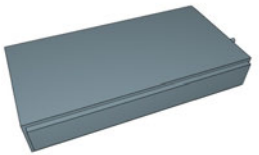 | 2019/8/30 |
| 1187 | 空調機 | パッケージ形エアコン店舗・オフィス用（空冷ＨＰ） | 店舗・オフィス用ＰＡＣ（空冷ＨＰ）天井埋込形 | **空冷H/P PAC 天井埋込形室内機** | **PE-RP160DA15** | 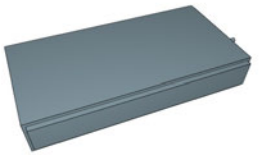 | 2019/8/30 |
| 1188 | 空調機 | パッケージ形エアコン店舗・オフィス用（空冷ＨＰ） | 店舗・オフィス用ＰＡＣ（空冷ＨＰ）天井埋込形 | **空冷H/P PAC 天井埋込形室内機** | **PE-RP224BA15** | 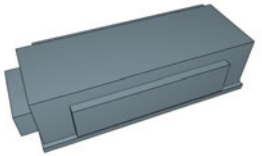 | 2019/8/30 |
| 1189 | 空調機 | パッケージ形エアコン店舗・オフィス用（空冷ＨＰ） | 店舗・オフィス用ＰＡＣ（空冷ＨＰ）天井埋込形 | **空冷H/P PAC 天井埋込形室内機** | **PE-RP280BA15** | 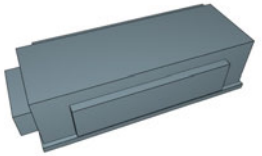 | 2019/8/30 |
| 1190 | 空調機 | パッケージ形エアコン店舗・オフィス用（空冷ＨＰ） | 店舗・オフィス用ＰＡＣ（空冷ＨＰ）天吊形 | **空冷H/P PAC 天吊形室内機** | **PC-RP224BA15** | 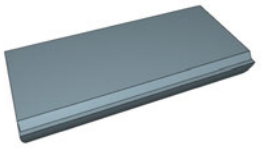 | 2019/8/30 |

| No. | 大分類 | 中分類 | 小分類 | 部品名称 | 型番 | 部品イメージ | 追加更新日時 |
|---|---|---|---|---|---|---|---|
| 1191 | 空調機 | パッケージ形エアコン店舗・オフィス用（空冷ＨＰ） | 店舗・オフィス用ＰＡＣ（空冷ＨＰ）天吊形 | **空冷H/P PAC 天吊形室内機** | **PC-RP280BA15** | 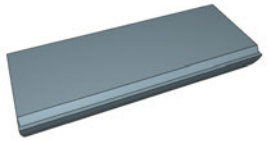 | 2019/8/30 |
| 1192 | 空調機 | パッケージ形エアコン店舗・オフィス用（空冷ＨＰ） | 店舗・オフィス用ＰＡＣ（空冷ＨＰ）天吊形 | **空冷H/P PAC 天吊形室内機** | **PC-RP224CA15** | 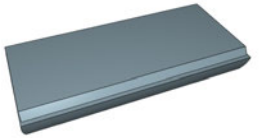 | 2019/8/30 |
| 1193 | 空調機 | パッケージ形エアコン店舗・オフィス用（空冷ＨＰ） | 店舗・オフィス用ＰＡＣ（空冷ＨＰ）天吊形 | **空冷H/P PAC 天吊形室内機** | **PC-RP280CA15** |  | 2019/8/30 |
| 1194 | 空調機 | パッケージ形エアコン店舗・オフィス用（空冷ＨＰ） | 店舗・オフィス用ＰＡＣ（空冷ＨＰ）床置直吹形 | **空冷H/P PAC 床置形室内機** | **PF-RP224BA15** |  | 2019/8/30 |
| 1195 | 空調機 | パッケージ形エアコン店舗・オフィス用（空冷ＨＰ） | 店舗・オフィス用ＰＡＣ（空冷ＨＰ）床置直吹形 | **空冷H/P PAC 床置形室内機** | **PF-RP280BA15** |  | 2019/8/30 |

| No. | 大分類 | 中分類 | 小分類 | 部品名称 | 型番 | 部品イメージ | 追加更新日時 |
|---|---|---|---|---|---|---|---|
| 1196 | 空調機 | マルチ形パッケージエアコン（室外機） | マルチ形ＰＡＣ室外機空冷ＨＰ | **ビル用マルチ Ｙ ＧＲシリーズ室外機** | **PUHY-EP140DMG6** |  | 2019/8/30<br>2020/5/20更新 |
| 1197 | 空調機 | マルチ形パッケージエアコン（室外機） | マルチ形ＰＡＣ室外機空冷ＨＰ | **ビル用マルチ Ｙ ＧＲシリーズ室外機** | **PUHY-EP160DMG6** |  | 2019/8/30<br>2020/5/20更新 |
| 1198 | 空調機 | マルチ形パッケージエアコン（室外機） | マルチ形ＰＡＣ室外機空冷ＨＰ | **ビル用マルチ Ｙ ＧＲシリーズ室外機** | **PUHY-EP224DMG6** |  | 2019/8/30<br>2020/5/20更新 |
| 1199 | 空調機 | マルチ形パッケージエアコン（室外機） | マルチ形ＰＡＣ室外機空冷ＨＰ | **ビル用マルチ Ｙ ＧＲシリーズ室外機** | **PUHY-EP280DMG6** |  | 2019/8/30<br>2020/5/20更新 |
| 1200 | 空調機 | マルチ形パッケージエアコン（室外機） | マルチ形ＰＡＣ室外機空冷ＨＰ | **ビル用マルチ Ｙ ＧＲシリーズ室外機** | **PUHY-EP335DMG6** | 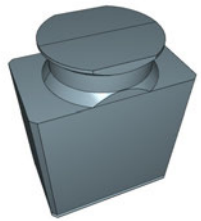 | 2019/8/30<br>2020/5/20更新 |

| No. | 大分類 | 中分類 | 小分類 | 部品名称 | 型番 | 部品イメージ | 追加更新日時 |
|---|---|---|---|---|---|---|---|
| 1201 | 空調機 | マルチ形パッケージエアコン（室外機） | マルチ形ＰＡＣ室外機空冷ＨＰ | **ビル用マルチ Ｙ ＧＲシリーズ室外機** | **PUHY-EP400DMG6** | 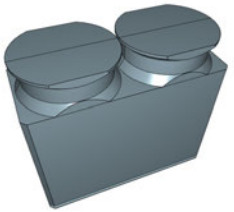 | 2019/8/30<br>2020/5/20更新 |
| 1202 | 空調機 | マルチ形パッケージエアコン（室外機） | マルチ形ＰＡＣ室外機空冷ＨＰ | **ビル用マルチ Ｙ ＧＲシリーズ室外機** | **PUHY-EP450DMG6** |  | 2019/8/30<br>2020/5/20更新 |
| 1203 | 空調機 | マルチ形パッケージエアコン（室外機） | マルチ形ＰＡＣ室外機空冷ＨＰ | **ビル用マルチ グランマルチシリーズ室外機** | **PUHY-GP224DMG6** |  | 2019/8/30<br>2020/5/20更新 |
| 1204 | 空調機 | マルチ形パッケージエアコン（室外機） | マルチ形ＰＡＣ室外機空冷ＨＰ | **ビル用マルチ グランマルチシリーズ室外機** | **PUHY-GP280DMG6** | 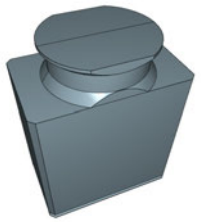 | 2019/8/30<br>2020/5/20更新 |
| 1205 | 空調機 | マルチ形パッケージエアコン（室外機） | マルチ形ＰＡＣ室外機空冷ＨＰ | **ビル用マルチ グランマルチシリーズ室外機** | **PUHY-GP335DMG6** | 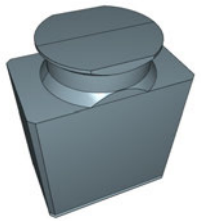 | 2019/8/30<br>2020/5/20更新 |

| No. | 大分類 | 中分類 | 小分類 | 部品名称 | 型番 | 部品イメージ | 追加更新日時 |
|---|---|---|---|---|---|---|---|
| 1206 | 空調機 | マルチ形パッケージエアコン（室外機） | マルチ形ＰＡＣ室外機空冷ＨＰ | **ビル用マルチ グランマルチシリーズ室外機** | **PUHY-GP400DMG6** | 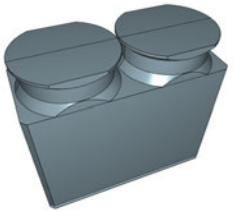 | 2019/8/30<br>2020/5/20更新 |
| 1207 | 空調機 | マルチ形パッケージエアコン（室外機） | マルチ形ＰＡＣ室外機空冷ＨＰ | **ビル用マルチ Ｙ ＧＲシリーズ室外機** | **PUHY-P224DMG6** |  | 2019/8/30<br>2020/5/20更新 |
| 1208 | 空調機 | マルチ形パッケージエアコン（室外機） | マルチ形ＰＡＣ室外機空冷ＨＰ | **ビル用マルチ Ｙ ＧＲシリーズ室外機** | **PUHY-P280DMG6** |  | 2019/8/30<br>2020/5/20更新 |
| 1209 | 空調機 | マルチ形パッケージエアコン（室外機） | マルチ形ＰＡＣ室外機空冷ＨＰ | **ビル用マルチ Ｙ ＧＲシリーズ室外機** | **PUHY-P335DMG6** |  | 2019/8/30<br>2020/5/20更新 |
| 1210 | 空調機 | マルチ形パッケージエアコン（室外機） | マルチ形ＰＡＣ室外機空冷ＨＰ | **ビル用マルチ Ｙ ＧＲシリーズ室外機** | **PUHY-P400DMG6** | 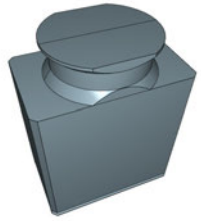 | 2019/8/30<br>2020/5/20更新 |

| No. | 大分類 | 中分類 | 小分類 | 部品名称 | 型番 | 部品イメージ | 追加更新日時 |
|---|---|---|---|---|---|---|---|
| 1211 | 空調機 | マルチ形パッケージエアコン（室外機） | マルチ形ＰＡＣ室外機空冷ＨＰ | **ビル用マルチ Ｙ ＧＲシリーズ室外機** | **PUHY-P450DMG6** | 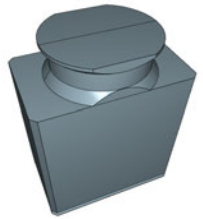 | 2019/8/30<br>2020/5/20更新 |
| 1212 | 空調機 | マルチ形パッケージエアコン（室外機） | マルチ形ＰＡＣ室外機空冷ＨＰ | **ビル用マルチ Ｙ ＧＲシリーズ室外機** | **PUHY-P500DMG6** |  | 2019/8/30<br>2020/5/20更新 |
| 1213 | 空調機 | マルチ形パッケージエアコン（室外機） | マルチ形ＰＡＣ室外機空冷ＨＰ | **ビル用マルチ Ｙ ＧＲシリーズ室外機** | **PUHY-P560DMG6** |  | 2019/8/30<br>2020/5/20更新 |
| 1214 | 空調機 | マルチ形パッケージエアコン（室外機） | マルチ形ＰＡＣ室外機空冷ＨＰ | **ビル用マルチ グランマルチシリーズ室外機** | **PUHY-GP450SDMG6** |  | 2019/8/30 |
| 1215 | 空調機 | マルチ形パッケージエアコン（室外機） | マルチ形ＰＡＣ室外機空冷ＨＰ | **ビル用マルチ グランマルチシリーズ室外機** | **PUHY-GP500SDMG6** |  | 2019/8/30 |

| No. | 大分類 | 中分類 | 小分類 | 部品名称 | 型番 | 部品イメージ | 追加更新日時 |
|---|---|---|---|---|---|---|---|
| 1216 | 空調機 | マルチ形パッケージエアコン（室外機） | マルチ形ＰＡＣ室外機空冷ＨＰ | **ビル用マルチ グランマルチシリーズ室外機** | **PUHY-GP560SDMG6** |  | 2019/8/30 |
| 1217 | 空調機 | マルチ形パッケージエアコン（室外機） | マルチ形ＰＡＣ室外機空冷ＨＰ | **ビル用マルチ グランマルチシリーズ室外機** | **PUHY-GP630SDMG6** | 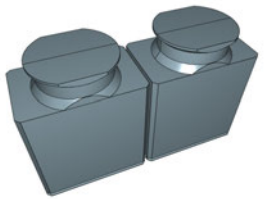 | 2019/8/30 |
| 1218 | 空調機 | マルチ形パッケージエアコン（室外機） | マルチ形ＰＡＣ室外機空冷ＨＰ | **ビル用マルチ グランマルチシリーズ室外機** | **PUHY-GP670SDMG6** |  | 2019/8/30 |
| 1219 | 空調機 | マルチ形パッケージエアコン（室外機） | マルチ形ＰＡＣ室外機空冷ＨＰ | **ビル用マルチ グランマルチシリーズ室外機** | **PUHY-GP730SDMG6** |  | 2019/8/30 |
| 1220 | 空調機 | マルチ形パッケージエアコン（室外機） | マルチ形ＰＡＣ室外機空冷ＨＰ | **ビル用マルチ グランマルチシリーズ室外機** | **PUHY-GP775SDMG6** |  | 2019/8/30 |

| No. | 大分類 | 中分類 | 小分類 | 部品名称 | 型番 | 部品イメージ | 追加更新日時 |
|---|---|---|---|---|---|---|---|
| 1221 | 空調機 | マルチ形パッケージエアコン（室外機） | マルチ形ＰＡＣ室外機空冷ＨＰ | **ビル用マルチ グランマルチシリーズ室外機** | **PUHY-GP850SDMG6** | 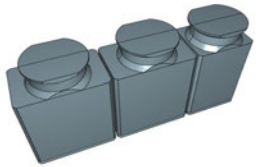 | 2019/8/30 |
| 1222 | 空調機 | マルチ形パッケージエアコン（室外機） | マルチ形ＰＡＣ室外機空冷ＨＰ | **ビル用マルチ グランマルチシリーズ室外機** | **PUHY-GP900SDMG6** | 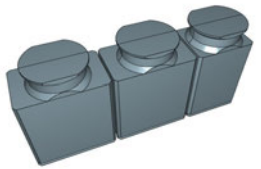 | 2019/8/30 |
| 1223 | 空調機 | マルチ形パッケージエアコン（室外機） | マルチ形ＰＡＣ室外機空冷ＨＰ | **ビル用マルチ グランマルチシリーズ室外機** | **PUHY-GP950SDMG6** | 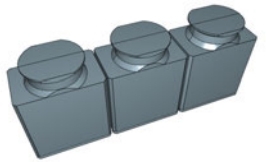 | 2019/8/30 |
| 1224 | 空調機 | マルチ形パッケージエアコン（室外機） | マルチ形ＰＡＣ室外機空冷ＨＰ | **ビル用マルチ グランマルチシリーズ室外機** | **PUHY-GP1000SDMG6** | 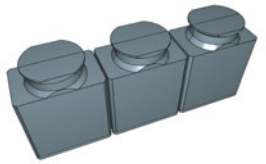 | 2019/8/30 |
| 1225 | 空調機 | マルチ形パッケージエアコン（室外機） | マルチ形ＰＡＣ室外機空冷ＨＰ | **ビル用マルチ Ｙ ＧＲシリーズ室外機** | **PUHY-EP500SDMG6** |  | 2019/8/30 |

| No. | 大分類 | 中分類 | 小分類 | 部品名称 | 型番 | 部品イメージ | 追加更新日時 |
|---|---|---|---|---|---|---|---|
| 1226 | 空調機 | マルチ形パッケージエアコン（室外機） | マルチ形ＰＡＣ室外機空冷ＨＰ | **ビル用マルチ Ｙ ＧＲシリーズ室外機** | **PUHY-EP560SDMG6** |  | 2019/8/30 |
| 1227 | 空調機 | マルチ形パッケージエアコン（室外機） | マルチ形ＰＡＣ室外機空冷ＨＰ | **ビル用マルチ Ｙ ＧＲシリーズ室外機** | **PUHY-EP630SDMG6** |  | 2019/8/30 |
| 1228 | 空調機 | マルチ形パッケージエアコン（室外機） | マルチ形ＰＡＣ室外機空冷ＨＰ | **ビル用マルチ Ｙ ＧＲシリーズ室外機** | **PUHY-EP670SDMG6** |  | 2019/8/30 |
| 1229 | 空調機 | マルチ形パッケージエアコン（室外機） | マルチ形ＰＡＣ室外機空冷ＨＰ | **ビル用マルチ Ｙ ＧＲシリーズ室外機** | **PUHY-EP730SDMG6** |  | 2019/8/30 |
| 1230 | 空調機 | マルチ形パッケージエアコン（室外機） | マルチ形ＰＡＣ室外機空冷ＨＰ | **ビル用マルチ Ｙ ＧＲシリーズ室外機** | **PUHY-EP775SDMG6** | 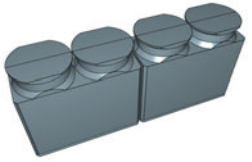 | 2019/8/30 |

| No. | 大分類 | 中分類 | 小分類 | 部品名称 | 型番 | 部品イメージ | 追加更新日時 |
|---|---|---|---|---|---|---|---|
| 1231 | 空調機 | マルチ形パッケージエアコン（室外機） | マルチ形ＰＡＣ室外機空冷ＨＰ | **ビル用マルチ Ｙ ＧＲシリーズ室外機** | **PUHY-EP850SDMG6** | 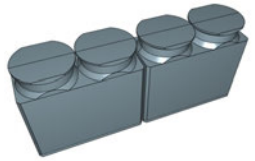 | 2019/8/30 |
| 1232 | 空調機 | マルチ形パッケージエアコン（室外機） | マルチ形ＰＡＣ室外機空冷ＨＰ | **ビル用マルチ Ｙ ＧＲシリーズ室外機** | **PUHY-EP900SDMG6** | 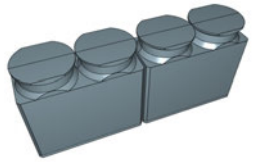 | 2019/8/30 |
| 1233 | 空調機 | マルチ形パッケージエアコン（室外機） | マルチ形ＰＡＣ室外機空冷ＨＰ | **ビル用マルチ Ｙ ＧＲシリーズ室外機** | **PUHY-EP950SDMG6** | 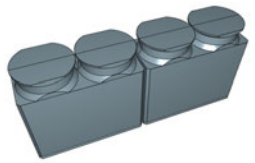 | 2019/8/30 |
| 1234 | 空調機 | マルチ形パッケージエアコン（室外機） | マルチ形ＰＡＣ室外機空冷ＨＰ | **ビル用マルチ Ｙ ＧＲシリーズ室外機** | **PUHY-EP1000SDMG6** | 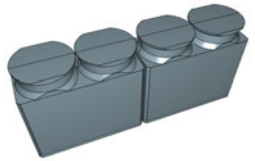 | 2019/8/30 |
| 1235 | 空調機 | マルチ形パッケージエアコン（室外機） | マルチ形ＰＡＣ室外機空冷ＨＰ | **ビル用マルチ Ｙ ＧＲシリーズ室外機** | **PUHY-EP1060SDMG6** |  | 2019/8/30 |

| No. | 大分類 | 中分類 | 小分類 | 部品名称 | 型番 | 部品イメージ | 追加更新日時 |
|---|---|---|---|---|---|---|---|
| 1236 | 空調機 | マルチ形パッケージエアコン（室外機） | マルチ形ＰＡＣ室外機空冷ＨＰ | **ビル用マルチ Ｙ ＧＲシリーズ室外機** | **PUHY-EP1120SDMG6** |  | 2019/8/30 |
| 1237 | 空調機 | マルチ形パッケージエアコン（室外機） | マルチ形ＰＡＣ室外機空冷ＨＰ | **ビル用マルチ Ｙ ＧＲシリーズ室外機** | **PUHY-EP1180SDMG6** |  | 2019/8/30 |
| 1238 | 空調機 | マルチ形パッケージエアコン（室外機） | マルチ形ＰＡＣ室外機空冷ＨＰ | **ビル用マルチ Ｙ ＧＲシリーズ室外機** | **PUHY-EP1220SDMG6** |  | 2019/8/30 |
| 1239 | 空調機 | マルチ形パッケージエアコン（室外機） | マルチ形ＰＡＣ室外機空冷ＨＰ | **ビル用マルチ Ｙ ＧＲシリーズ室外機** | **PUHY-EP1280SDMG6** |  | 2019/8/30 |
| 1240 | 空調機 | マルチ形パッケージエアコン（室外機） | マルチ形ＰＡＣ室外機空冷ＨＰ | **ビル用マルチ Ｙ ＧＲシリーズ室外機** | **PUHY-EP1360SDMG6** |  | 2019/8/30 |

| No. | 大分類 | 中分類 | 小分類 | 部品名称 | 型番 | 部品イメージ | 追加更新日時 |
|---|---|---|---|---|---|---|---|
| 1241 | 空調機 | マルチ形パッケージエアコン（室外機） | マルチ形ＰＡＣ室外機空冷ＨＰ | **ビル用マルチ Ｙ ＧＲシリーズ室外機** | **PUHY-EP1400SDMG6** |  | 2019/8/30 |
| 1242 | 空調機 | マルチ形パッケージエアコン（室外機） | マルチ形ＰＡＣ室外機空冷ＨＰ | **ビル用マルチ Ｙ ＧＲシリーズ室外機** | **PUHY-P630SDMG6** |  | 2019/8/30 |
| 1243 | 空調機 | マルチ形パッケージエアコン（室外機） | マルチ形ＰＡＣ室外機空冷ＨＰ | **ビル用マルチ Ｙ ＧＲシリーズ室外機** | **PUHY-P670SDMG6** |  | 2019/8/30 |
| 1244 | 空調機 | マルチ形パッケージエアコン（室外機） | マルチ形ＰＡＣ室外機空冷ＨＰ | **ビル用マルチ Ｙ ＧＲシリーズ室外機** | **PUHY-P730SDMG6** |  | 2019/8/30 |
| 1245 | 空調機 | マルチ形パッケージエアコン（室外機） | マルチ形ＰＡＣ室外機空冷ＨＰ | **ビル用マルチ Ｙ ＧＲシリーズ室外機** | **PUHY-P775SDMG6** |  | 2019/8/30 |

| No. | 大分類 | 中分類 | 小分類 | 部品名称 | 型番 | 部品イメージ | 追加更新日時 |
|---|---|---|---|---|---|---|---|
| 1246 | 空調機 | マルチ形パッケージエアコン（室外機） | マルチ形ＰＡＣ室外機空冷ＨＰ | **ビル用マルチ Ｙ ＧＲシリーズ室外機** | **PUHY-P850SDMG6** |  | 2019/8/30 |
| 1247 | 空調機 | マルチ形パッケージエアコン（室外機） | マルチ形ＰＡＣ室外機空冷ＨＰ | **ビル用マルチ Ｙ ＧＲシリーズ室外機** | **PUHY-P900SDMG6** |  | 2019/8/30 |
| 1248 | 空調機 | マルチ形パッケージエアコン（室外機） | マルチ形ＰＡＣ室外機空冷ＨＰ | **ビル用マルチ Ｙ ＧＲシリーズ室外機** | **PUHY-P950SDMG6** |  | 2019/8/30 |
| 1249 | 空調機 | マルチ形パッケージエアコン（室外機） | マルチ形ＰＡＣ室外機空冷ＨＰ | **ビル用マルチ Ｙ ＧＲシリーズ室外機** | **PUHY-P1000SDMG6** | 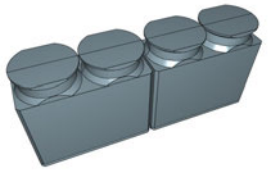 | 2019/8/30 |
| 1250 | 空調機 | マルチ形パッケージエアコン（室外機） | マルチ形ＰＡＣ室外機空冷ＨＰ | **ビル用マルチ Ｙ ＧＲシリーズ室外機** | **PUHY-P1060SDMG6** |  | 2019/8/30 |

| No. | 大分類 | 中分類 | 小分類 | 部品名称 | 型番 | 部品イメージ | 追加更新日時 |
|---|---|---|---|---|---|---|---|
| 1251 | 空調機 | マルチ形パッケージエアコン（室外機） | マルチ形ＰＡＣ室外機空冷ＨＰ | **ビル用マルチ Ｙ ＧＲシリーズ室外機** | **PUHY-P1120SDMG6** |  | 2019/8/30 |
| 1252 | 空調機 | マルチ形パッケージエアコン（室外機） | マルチ形ＰＡＣ室外機空冷ＨＰ | **ビル用マルチ Ｙ ＧＲシリーズ室外機** | **PUHY-P1180SDMG6** | 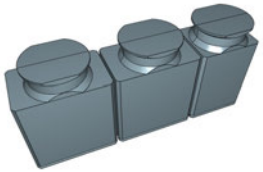 | 2019/8/30 |
| 1253 | 空調機 | マルチ形パッケージエアコン（室外機） | マルチ形ＰＡＣ室外機空冷ＨＰ | **ビル用マルチ Ｙ ＧＲシリーズ室外機** | **PUHY-P1220SDMG6** | 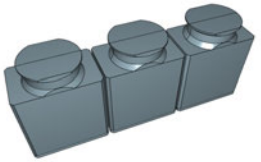 | 2019/8/30 |
| 1254 | 空調機 | マルチ形パッケージエアコン（室外機） | マルチ形ＰＡＣ室外機空冷ＨＰ | **ビル用マルチ Ｙ ＧＲシリーズ室外機** | **PUHY-P1280SDMG6** | 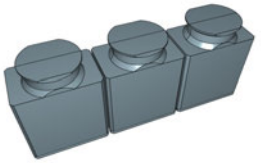 | 2019/8/30 |
| 1255 | 空調機 | マルチ形パッケージエアコン（室外機） | マルチ形ＰＡＣ室外機空冷ＨＰ | **ビル用マルチ Ｙ ＧＲシリーズ室外機** | **PUHY-P1360SDMG6** | 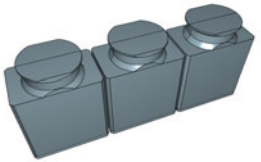 | 2019/8/30 |

| No. | 大分類 | 中分類 | 小分類 | 部品名称 | 型番 | 部品イメージ | 追加更新日時 |
|---|---|---|---|---|---|---|---|
| 1256 | 空調機 | マルチ形パッケージエアコン（室外機） | マルチ形ＰＡＣ室外機空冷ＨＰ | **ビル用マルチ Ｙ ＧＲシリーズ室外機** | **PUHY-P1400SDMG6** | 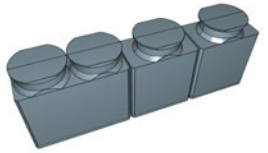 | 2019/8/30 |
| 1257 | 送風機 | 換気扇 | 天井埋込形換気扇 | **天井埋込形換気扇　低騒音トイレ用** | **VD-07ZC10** | 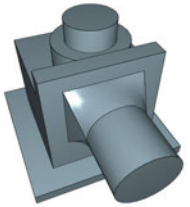 | 2019/9/30 |
| 1258 | 送風機 | 換気扇 | 天井埋込形換気扇 | **天井埋込形換気扇定風量２４時間換気機能付** | **VD-07ZVC3** | 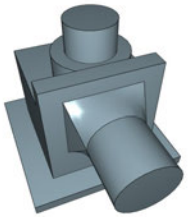 | 2019/9/30 |
| 1259 | 送風機 | 換気扇 | 天井埋込形換気扇 | **天井埋込形換気扇　低騒音トイレ用** | **VD-08ZC10** | 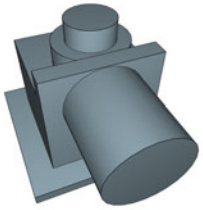 | 2019/9/30 |
| 1260 | 送風機 | 換気扇 | 天井埋込形換気扇 | **天井埋込形換気扇　丸穴据付タイプ** | **VD-08ZCC5-C** | 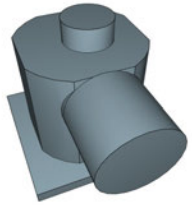 | 2019/9/30 |

| No. | 大分類 | 中分類 | 小分類 | 部品名称 | 型番 | 部品イメージ | 追加更新日時 |
|---|---|---|---|---|---|---|---|
| 1261 | 送風機 | 換気扇 | 天井埋込形換気扇 | **天井埋込形換気扇　丸穴据付タイプ** | **VD-08ZCC5-M** | 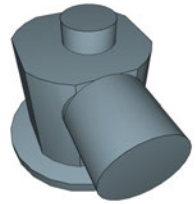 | 2019/9/30 |
| 1262 | 送風機 | 換気扇 | 天井埋込形換気扇 | **天井埋込形換気扇　低騒音タイプ** | **VD-08ZLXC8-BE** | 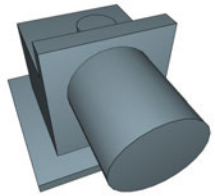 | 2019/9/30 |
| 1263 | 送風機 | 換気扇 | 天井埋込形換気扇 | **天井埋込形換気扇　低騒音タイプ** | **VD-08ZLXC8-C** | 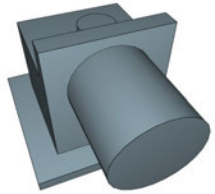 | 2019/9/30 |
| 1264 | 送風機 | 換気扇 | 天井埋込形換気扇 | **天井埋込形換気扇　低騒音タイプ** | **VD-08ZLXC8-CK** | 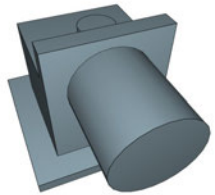 | 2019/9/30 |
| 1265 | 送風機 | 換気扇 | 天井埋込形換気扇 | **天井埋込形換気扇　低騒音タイプ** | **VD-08ZLXC8-G** | 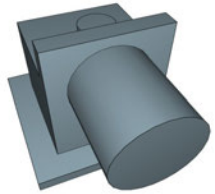 | 2019/9/30 |

| No. | 大分類 | 中分類 | 小分類 | 部品名称 | 型番 | 部品イメージ | 追加更新日時 |
|---|---|---|---|---|---|---|---|
| 1266 | 送風機 | 換気扇 | 天井埋込形換気扇 | **天井埋込形換気扇　低騒音タイプ** | **VD-08ZLXC8-W** | 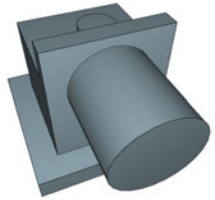 | 2019/9/30 |
| 1267 | 送風機 | 換気扇 | 天井埋込形換気扇 | **天井埋込形換気扇　低騒音タイプ** | **VD-08ZLXC8-WB** | 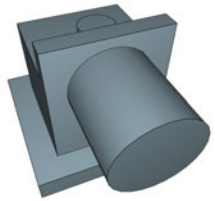 | 2019/9/30 |
| 1268 | 送風機 | 換気扇 | 天井埋込形換気扇 | **天井埋込形換気扇　低騒音** | **VD-10Z10** | 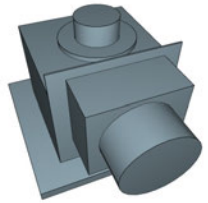 | 2019/9/30 |
| 1269 | 送風機 | 換気扇 | 天井埋込形換気扇 | **天井埋込形換気扇　グリル別売タイプ** | **VD-10Z10-IN** | 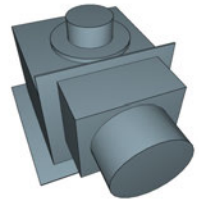 | 2019/9/30 |
| 1270 | 送風機 | 換気扇 | 天井埋込形換気扇 | **天井埋込形換気扇　低騒音人感センサー付** | **VD-10ZAC10** | 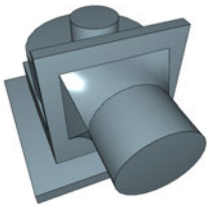 | 2019/9/30 |

| No. | 大分類 | 中分類 | 小分類 | 部品名称 | 型番 | 部品イメージ | 追加更新日時 |
|---|---|---|---|---|---|---|---|
| 1271 | 送風機 | 換気扇 | 天井埋込形換気扇 | **天井埋込形換気扇　低騒音人感センサー付** | **VD-10ZALC10** | 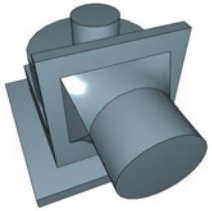 | 2019/9/30 |
| 1272 | 送風機 | 換気扇 | 天井埋込形換気扇 | **天井埋込形換気扇定風量人感センサー付** | **VD-10ZAVC3** | 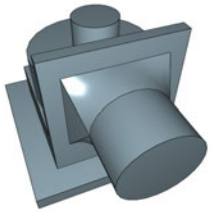 | 2019/9/30 |
| 1273 | 送風機 | 換気扇 | 天井埋込形換気扇 | **天井埋込形換気扇　低騒音** | **VD-10ZC11** | 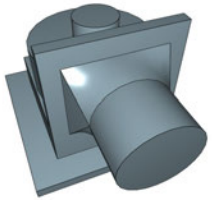 | 2019/9/30 |
| 1274 | 送風機 | 換気扇 | 天井埋込形換気扇 | **天井埋込形換気扇　ＢＬ認定品　浴室用** | **VD-10ZC11-BL** | 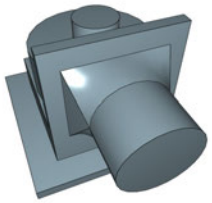 | 2019/9/30 |
| 1275 | 送風機 | 換気扇 | 天井埋込形換気扇 | **天井埋込形換気扇　低騒音インテリア格子** | **VD-10ZC11-C** | 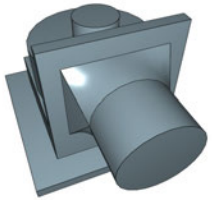 | 2019/9/30 |

| No. | 大分類 | 中分類 | 小分類 | 部品名称 | 型番 | 部品イメージ | 追加更新日時 |
|---|---|---|---|---|---|---|---|
| 1276 | 送風機 | 換気扇 | 天井埋込形換気扇 | **天井埋込形換気扇　取替専用タイプ** | **VD-10ZC11-HW** | 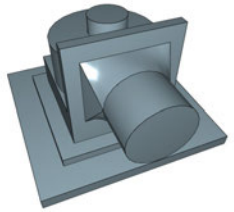 | 2019/9/30 |
| 1277 | 送風機 | 換気扇 | 天井埋込形換気扇 | **天井埋込形換気扇　グリル別売タイプ** | **VD-10ZC11-IN** | 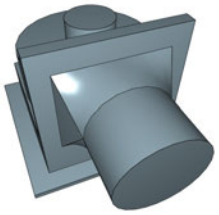 | 2019/9/30 |
| 1278 | 送風機 | 換気扇 | 天井埋込形換気扇 | **天井埋込形換気扇　丸穴据付タイプ** | **VD-10ZCC5-C** | 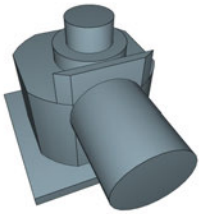 | 2019/9/30 |
| 1279 | 送風機 | 換気扇 | 天井埋込形換気扇 | **天井埋込形換気扇　丸穴据付タイプ** | **VD-10ZCC5-M** | 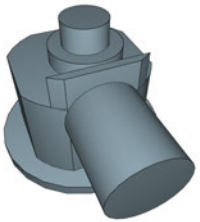 | 2019/9/30 |
| 1280 | 送風機 | 換気扇 | 天井埋込形換気扇 | **天井埋込形換気扇　低騒音** | **VD-10ZCD11** | 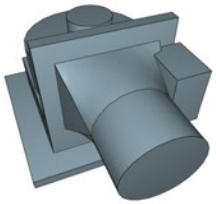 | 2019/9/30 |

| No. | 大分類 | 中分類 | 小分類 | 部品名称 | 型番 | 部品イメージ | 追加更新日時 |
|---|---|---|---|---|---|---|---|
| 1281 | 送風機 | 換気扇 | 天井埋込形換気扇 | **天井埋込形換気扇　消音形フラットインテリアタイプ** | **VD-10ZEC11-FP** | 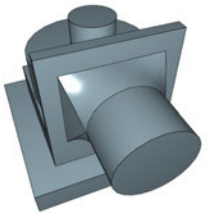 | 2019/9/30 |
| 1282 | 送風機 | 換気扇 | 天井埋込形換気扇 | **天井埋込形換気扇　取替専用タイプ** | **VD-10ZJ10** | 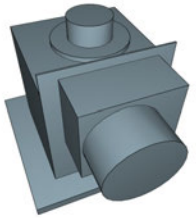 | 2019/9/30 |
| 1283 | 送風機 | 換気扇 | 天井埋込形換気扇 | **天井埋込形換気扇　低騒音タイプ** | **VD-10ZLC10** | 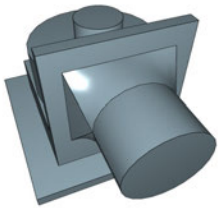 | 2019/9/30 |
| 1284 | 送風機 | 換気扇 | 天井埋込形換気扇 | **天井埋込形換気扇　グリル別売タイプ** | **VD-10ZLC11-IN** | 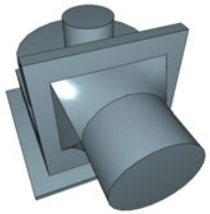 | 2019/9/30 |
| 1285 | 送風機 | 換気扇 | 天井埋込形換気扇 | **天井埋込形換気扇　低騒音タイプ** | **VD-10ZLC11-S** | 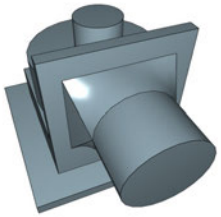 | 2019/9/30 |

| No. | 大分類 | 中分類 | 小分類 | 部品名称 | 型番 | 部品イメージ | 追加更新日時 |
|---|---|---|---|---|---|---|---|
| 1286 | 送風機 | 換気扇 | 天井埋込形換気扇 | **天井埋込形換気扇　低騒音タイプ** | **VD-10ZLCU11-S** | 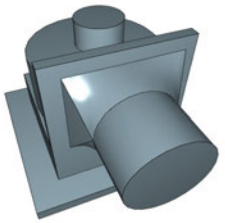 | 2019/9/30 |
| 1287 | 送風機 | 換気扇 | 天井埋込形換気扇 | **天井埋込形換気扇　消音形フラットインテリアタイプ** | **VD-10ZLEC11-FPS** | 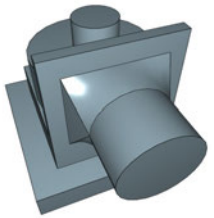 | 2019/9/30 |
| 1288 | 送風機 | 換気扇 | 天井埋込形換気扇 | **天井埋込形換気扇　グリル別売タイプ** | **VD-10ZLUC-IN** | 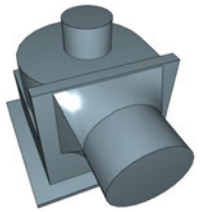 | 2019/9/30 |
| 1289 | 送風機 | 換気扇 | 天井埋込形換気扇 | **天井埋込形換気扇　ＢＬ認定品　浴室用** | **VD-10ZS10-BL** | 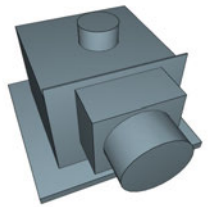 | 2019/9/30 |
| 1290 | 送風機 | 換気扇 | 天井埋込形換気扇 | **天井埋込形換気扇　取替専用タイプ** | **VD-10ZSJ10** | 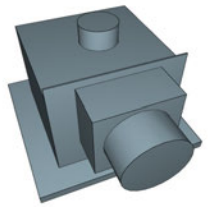 | 2019/9/30 |

| No. | 大分類 | 中分類 | 小分類 | 部品名称 | 型番 | 部品イメージ | 追加更新日時 |
|---|---|---|---|---|---|---|---|
| 1291 | 送風機 | 換気扇 | 天井埋込形換気扇 | **天井埋込形換気扇　低騒音** | **VD-10ZT10** | 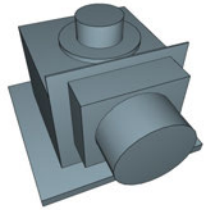 | 2019/9/30 |
| 1292 | 送風機 | 換気扇 | 天井埋込形換気扇 | **天井埋込形換気扇　グリル別売タイプ** | **VD-10ZUC-IN** | 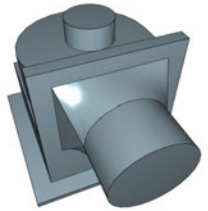 | 2019/9/30 |
| 1293 | 送風機 | 換気扇 | 天井埋込形換気扇 | **天井埋込形換気扇定風量２４時間換気機能付** | **VD-10ZVC4** | 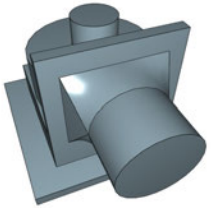 | 2019/9/30 |
| 1294 | 送風機 | 換気扇 | 天井埋込形換気扇 | **天井埋込形換気扇　定風量フラットインテリアタイプ** | **VD-10ZVEC4-FP** | 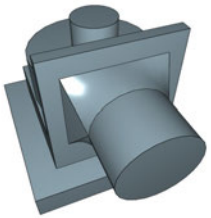 | 2019/9/30 |
| 1295 | 送風機 | 換気扇 | 天井埋込形換気扇 | **天井埋込形換気扇　低騒音** | **VD-13Z10** | 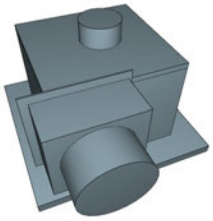 | 2019/9/30 |

| No. | 大分類 | 中分類 | 小分類 | 部品名称 | 型番 | 部品イメージ | 追加更新日時 |
|---|---|---|---|---|---|---|---|
| 1296 | 送風機 | 換気扇 | 天井埋込形換気扇 | **天井埋込形換気扇　グリル別売タイプ** | **VD-13Z10-IN** | 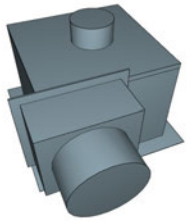 | 2019/9/30 |
| 1297 | 送風機 | 換気扇 | 天井埋込形換気扇 | **天井埋込形換気扇　低騒音人感センサー付** | **VD-13ZAC10** | 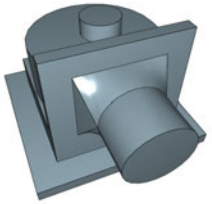 | 2019/9/30 |
| 1298 | 送風機 | 換気扇 | 天井埋込形換気扇 | **天井埋込形換気扇　低騒音人感センサー付** | **VD-13ZALC10** | 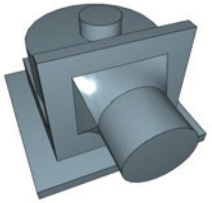 | 2019/9/30 |
| 1299 | 送風機 | 換気扇 | 天井埋込形換気扇 | **天井埋込形換気扇定風量人感センサー付** | **VD-13ZAVC3** | 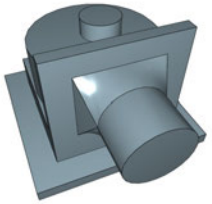 | 2019/9/30 |
| 1300 | 送風機 | 換気扇 | 天井埋込形換気扇 | **天井埋込形換気扇　低騒音** | **VD-13ZC10** | 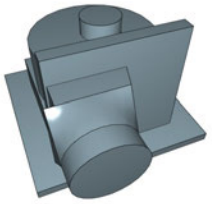 | 2019/9/30 |

| No. | 大分類 | 中分類 | 小分類 | 部品名称 | 型番 | 部品イメージ | 追加更新日時 |
|---|---|---|---|---|---|---|---|
| 1301 | 送風機 | 換気扇 | 天井埋込形換気扇 | **天井埋込形換気扇　ＢＬ認定品　浴室用** | **VD-13ZC10-BL** | 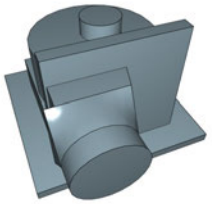 | 2019/9/30 |
| 1302 | 送風機 | 換気扇 | 天井埋込形換気扇 | **天井埋込形換気扇　低騒音インテリア格子** | **VD-13ZC10-C** | 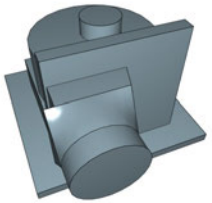 | 2019/9/30 |
| 1303 | 送風機 | 換気扇 | 天井埋込形換気扇 | **天井埋込形換気扇　取替専用タイプ** | **VD-13ZC10-HW** | 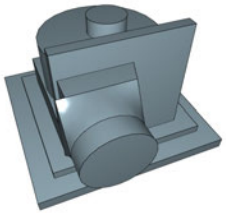 | 2019/9/30 |
| 1304 | 送風機 | 換気扇 | 天井埋込形換気扇 | **天井埋込形換気扇　グリル別売タイプ** | **VD-13ZC10-IN** | 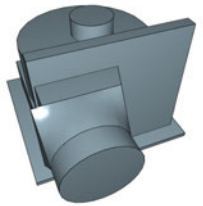 | 2019/9/30 |
| 1305 | 送風機 | 換気扇 | 天井埋込形換気扇 | **天井埋込形換気扇　丸穴据付タイプ** | **VD-13ZCC5-C** | 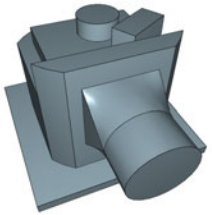 | 2019/9/30 |

| No. | 大分類 | 中分類 | 小分類 | 部品名称 | 型番 | 部品イメージ | 追加更新日時 |
|---|---|---|---|---|---|---|---|
| 1306 | 送風機 | 換気扇 | 天井埋込形換気扇 | **天井埋込形換気扇　丸穴据付タイプ** | **VD-13ZCC5-M** | 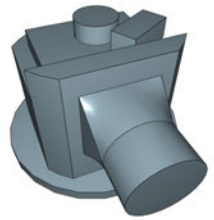 | 2019/9/30 |
| 1307 | 送風機 | 換気扇 | 天井埋込形換気扇 | **天井埋込形換気扇　低騒音** | **VD-13ZCD10** | 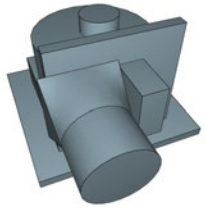 | 2019/9/30 |
| 1308 | 送風機 | 換気扇 | 天井埋込形換気扇 | **天井埋込形換気扇　消音形フラットインテリアタイプ** | **VD-13ZEC10-FP** | 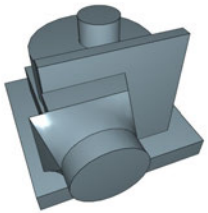 | 2019/9/30 |
| 1309 | 送風機 | 換気扇 | 天井埋込形換気扇 | **天井埋込形換気扇　低騒音タイプ** | **VD-13ZLC10** | 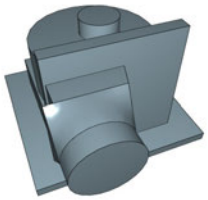 | 2019/9/30 |
| 1310 | 送風機 | 換気扇 | 天井埋込形換気扇 | **天井埋込形換気扇　グリル別売タイプ** | **VD-13ZLC10-IN** | 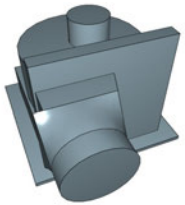 | 2019/9/30 |

| No. | 大分類 | 中分類 | 小分類 | 部品名称 | 型番 | 部品イメージ | 追加更新日時 |
|---|---|---|---|---|---|---|---|
| 1311 | 送風機 | 換気扇 | 天井埋込形換気扇 | **天井埋込形換気扇　低騒音タイプ** | **VD-13ZLC10-S** | 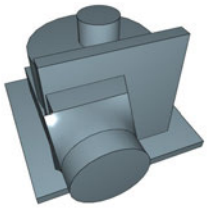 | 2019/9/30 |
| 1312 | 送風機 | 換気扇 | 天井埋込形換気扇 | **天井埋込形換気扇　消音形フラットインテリアタイプ** | **VD-13ZLEC10-FPS** | 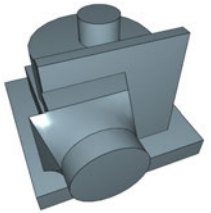 | 2019/9/30 |
| 1313 | 送風機 | 換気扇 | 天井埋込形換気扇 | **天井埋込形換気扇　形給気専用低騒音タイプ** | **VD-13ZPQD2** | 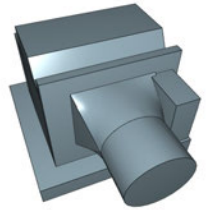 | 2019/9/30 |
| 1314 | 送風機 | 換気扇 | 天井埋込形換気扇 | **天井埋込形換気扇　形給気専用低騒音タイプ** | **VD-13ZQMX2** | 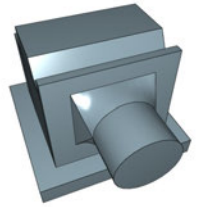 | 2019/9/30 |
| 1315 | 送風機 | 換気扇 | 天井埋込形換気扇 | **天井埋込形換気扇　形給気専用低騒音タイプ** | **VD-13ZQMX2-BE** | 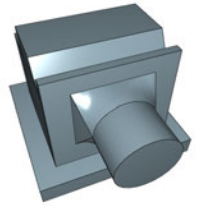 | 2019/9/30 |

| No. | 大分類 | 中分類 | 小分類 | 部品名称 | 型番 | 部品イメージ | 追加更新日時 |
|---|---|---|---|---|---|---|---|
| 1316 | 送風機 | 換気扇 | 天井埋込形換気扇 | **天井埋込形換気扇　形給気専用低騒音タイプ** | **VD-13ZQMX2-BE-D** | 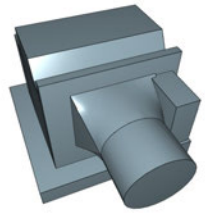 | 2019/9/30 |
| 1317 | 送風機 | 換気扇 | 天井埋込形換気扇 | **天井埋込形換気扇　形給気専用低騒音タイプ** | **VD-13ZQMX2-D** | 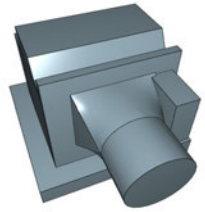 | 2019/9/30 |
| 1318 | 送風機 | 換気扇 | 天井埋込形換気扇 | **天井埋込形換気扇　低騒音** | **VD-13ZSC10** | 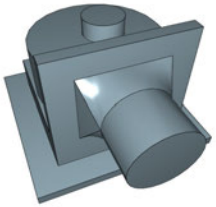 | 2019/9/30 |
| 1319 | 送風機 | 換気扇 | 天井埋込形換気扇 | **天井埋込形換気扇　ＢＬ認定品　浴室用** | **VD-13ZSC10-BL** | 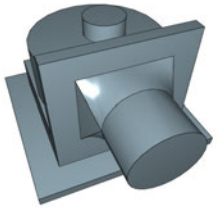 | 2019/9/30 |
| 1320 | 送風機 | 換気扇 | 天井埋込形換気扇 | **天井埋込形換気扇　低騒音** | **VD-13ZT10** | 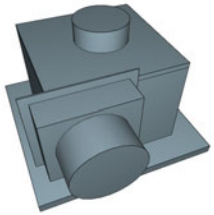 | 2019/9/30 |

| No. | 大分類 | 中分類 | 小分類 | 部品名称 | 型番 | 部品イメージ | 追加更新日時 |
|---|---|---|---|---|---|---|---|
| 1321 | 送風機 | 換気扇 | 天井埋込形換気扇 | **天井埋込形換気扇定風量２４時間換気機能付** | **VD-13ZVC3** | 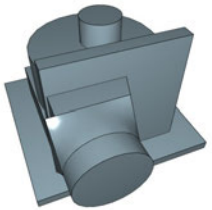 | 2019/9/30 |
| 1322 | 送風機 | 換気扇 | 天井埋込形換気扇 | **天井埋込形換気扇　定風量フラットインテリアタイプ** | **VD-13ZVEC3-FP** | 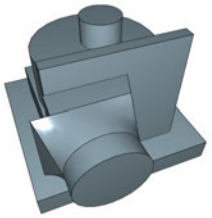 | 2019/9/30 |
| 1323 | 送風機 | 換気扇 | 天井埋込形換気扇 | **天井埋込形換気扇　定風量オール金属タイプ** | **VD-13ZVY3** | 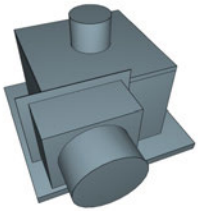 | 2019/9/30 |
| 1324 | 送風機 | 換気扇 | 天井埋込形換気扇 | **天井埋込形換気扇　低騒音オール金属タイプ** | **VD-13ZY9** | 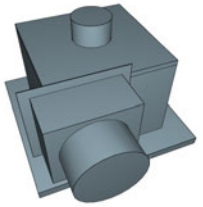 | 2019/9/30 |
| 1325 | 送風機 | 換気扇 | 天井埋込形換気扇 | **天井埋込形換気扇　低騒音** | **VD-15Z10** | 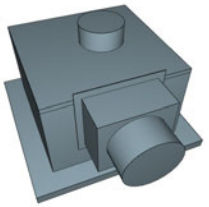 | 2019/9/30 |

| No. | 大分類 | 中分類 | 小分類 | 部品名称 | 型番 | 部品イメージ | 追加更新日時 |
|---|---|---|---|---|---|---|---|
| 1326 | 送風機 | 換気扇 | 天井埋込形換気扇 | **天井埋込形換気扇　ＢＬ認定品　浴室用** | **VD-15Z10-BL** | 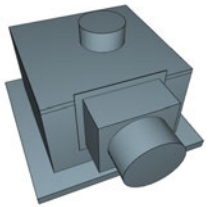 | 2019/9/30 |
| 1327 | 送風機 | 換気扇 | 天井埋込形換気扇 | **天井埋込形換気扇　グリル別売タイプ** | **VD-15Z10-IN** | 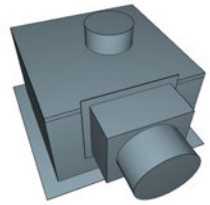 | 2019/9/30 |
| 1328 | 送風機 | 換気扇 | 天井埋込形換気扇 | **天井埋込形換気扇　低騒音** | **VD-15ZC10** | 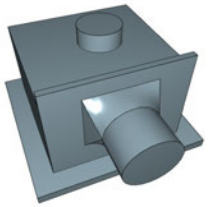 | 2019/9/30 |
| 1329 | 送風機 | 換気扇 | 天井埋込形換気扇 | **天井埋込形換気扇　ＢＬ認定品　浴室用** | **VD-15ZC10-BL** | 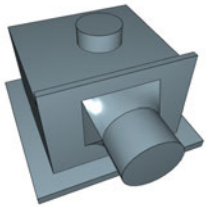 | 2019/9/30 |
| 1330 | 送風機 | 換気扇 | 天井埋込形換気扇 | **天井埋込形換気扇　取替専用タイプ** | **VD-15ZC10-HW** | 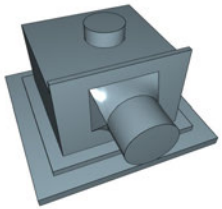 | 2019/9/30 |

| No. | 大分類 | 中分類 | 小分類 | 部品名称 | 型番 | 部品イメージ | 追加更新日時 |
|---|---|---|---|---|---|---|---|
| 1331 | 送風機 | 換気扇 | 天井埋込形換気扇 | **天井埋込形換気扇　グリル別売タイプ** | **VD-15ZC10-IN** | 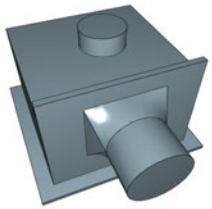 | 2019/9/30 |
| 1332 | 送風機 | 換気扇 | 天井埋込形換気扇 | **天井埋込形換気扇　低騒音** | **VD-15ZCD10** | 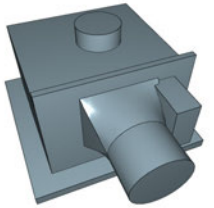 | 2019/9/30 |
| 1333 | 送風機 | 換気扇 | 天井埋込形換気扇 | **天井埋込形換気扇消音形フラットインテリア** | **VD-15ZE10-FP** | 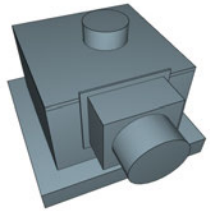 | 2019/9/30 |
| 1334 | 送風機 | 換気扇 | 天井埋込形換気扇 | **天井埋込形換気扇消音形フラットインテリア** | **VD-15ZEP10-FP** | 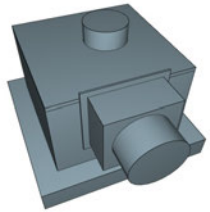 | 2019/9/30 |
| 1335 | 送風機 | 換気扇 | 天井埋込形換気扇 | **天井埋込形換気扇　２部屋用取替専用タイプ** | **VD-15ZFC10-HW** | 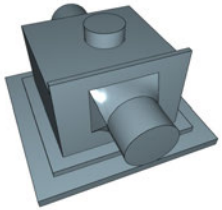 | 2019/9/30 |

| No. | 大分類 | 中分類 | 小分類 | 部品名称 | 型番 | 部品イメージ | 追加更新日時 |
|---|---|---|---|---|---|---|---|
| 1336 | 送風機 | 換気扇 | 天井埋込形換気扇 | **天井埋込形換気扇　低騒音タイプ** | **VD-15ZLC10** | 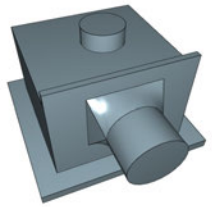 | 2019/9/30 |
| 1337 | 送風機 | 換気扇 | 天井埋込形換気扇 | **天井埋込形換気扇　低騒音タイプ** | **VD-15ZLC10-CS** | 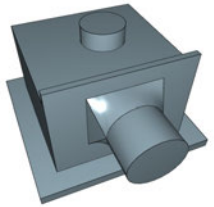 | 2019/9/30 |
| 1338 | 送風機 | 換気扇 | 天井埋込形換気扇 | **天井埋込形換気扇　グリル別売タイプ** | **VD-15ZLC10-IN** | 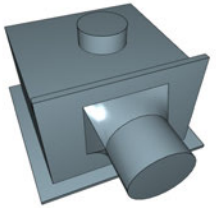 | 2019/9/30 |
| 1339 | 送風機 | 換気扇 | 天井埋込形換気扇 | **天井埋込形換気扇　低騒音タイプ** | **VD-15ZLC10-S** | 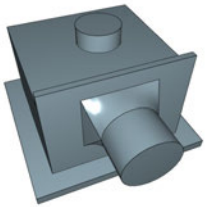 | 2019/9/30 |
| 1340 | 送風機 | 換気扇 | 天井埋込形換気扇 | **天井埋込形換気扇消音形フラットインテリア** | **VD-15ZLE10-FPS** | 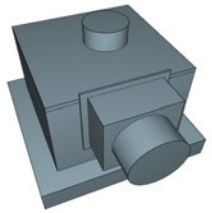 | 2019/9/30 |

| No. | 大分類 | 中分類 | 小分類 | 部品名称 | 型番 | 部品イメージ | 追加更新日時 |
|---|---|---|---|---|---|---|---|
| 1341 | 送風機 | 換気扇 | 天井埋込形換気扇 | **天井埋込形換気扇消音形フラットインテリア** | **VD-15ZLEP10-FPS** | 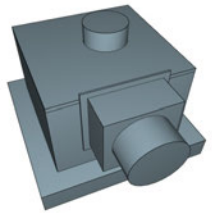 | 2019/9/30 |
| 1342 | 送風機 | 換気扇 | 天井埋込形換気扇 | **天井埋込形換気扇　グリル別売タイプ** | **VD-15ZLPC10-IN** | 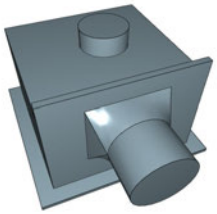 | 2019/9/30 |
| 1343 | 送風機 | 換気扇 | 天井埋込形換気扇 | **天井埋込形換気扇　低騒音タイプ** | **VD-15ZLPC10-S** | 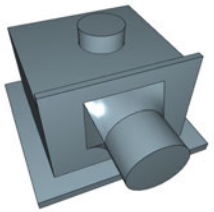 | 2019/9/30 |
| 1344 | 送風機 | 換気扇 | 天井埋込形換気扇 | **天井埋込形換気扇　低騒音インテリア格子** | **VD-15ZLX10-CS** | 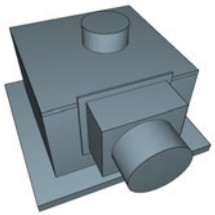 | 2019/9/30 |
| 1345 | 送風機 | 換気扇 | 天井埋込形換気扇 | **天井埋込形換気扇　グリル別売タイプ** | **VD-15ZLX10-IN** | 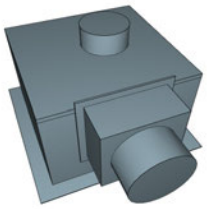 | 2019/9/30 |

| No. | 大分類 | 中分類 | 小分類 | 部品名称 | 型番 | 部品イメージ | 追加更新日時 |
|---|---|---|---|---|---|---|---|
| 1346 | 送風機 | 換気扇 | 天井埋込形換気扇 | **天井埋込形換気扇　低騒音インテリア格子** | **VD-15ZLXP10-CS** | 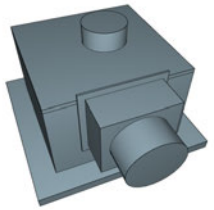 | 2019/9/30 |
| 1347 | 送風機 | 換気扇 | 天井埋込形換気扇 | **天井埋込形換気扇　グリル別売タイプ** | **VD-15ZLXP10-IN** | 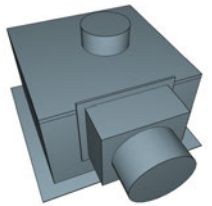 | 2019/9/30 |
| 1348 | 送風機 | 換気扇 | 天井埋込形換気扇 | **天井埋込形換気扇低騒音スリットインテリア** | **VD-15ZLXP10-X** | 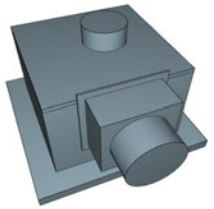 | 2019/9/30 |
| 1349 | 送風機 | 換気扇 | 天井埋込形換気扇 | **天井埋込形換気扇　低騒音** | **VD-15ZP10** | 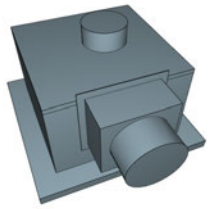 | 2019/9/30 |
| 1350 | 送風機 | 換気扇 | 天井埋込形換気扇 | **天井埋込形換気扇　グリル別売タイプ** | **VD-15ZP10-IN** | 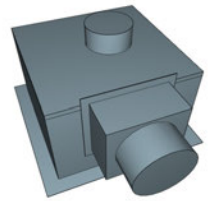 | 2019/9/30 |

| No. | 大分類 | 中分類 | 小分類 | 部品名称 | 型番 | 部品イメージ | 追加更新日時 |
|---|---|---|---|---|---|---|---|
| 1351 | 送風機 | 換気扇 | 天井埋込形換気扇 | **天井埋込形換気扇　低騒音** | **VD-15ZPC10** | 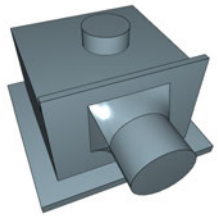 | 2019/9/30 |
| 1352 | 送風機 | 換気扇 | 天井埋込形換気扇 | **天井埋込形換気扇　ＢＬ認定品　浴室用** | **VD-15ZPC10-BL** | 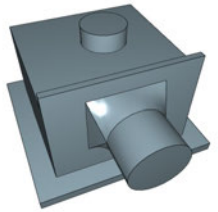 | 2019/9/30 |
| 1353 | 送風機 | 換気扇 | 天井埋込形換気扇 | **天井埋込形換気扇　グリル別売タイプ** | **VD-15ZPC10-IN** | 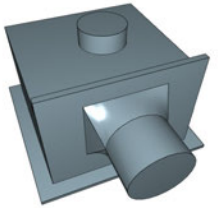 | 2019/9/30 |
| 1354 | 送風機 | 換気扇 | 天井埋込形換気扇 | **天井埋込形換気扇　低騒音** | **VD-15ZPCD10** | 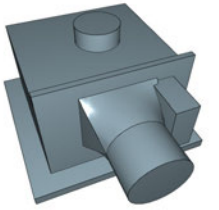 | 2019/9/30 |
| 1355 | 送風機 | 換気扇 | 天井埋込形換気扇 | **天井埋込形換気扇　ＢＬ認定品　浴室用** | **VD-15ZPPC10-BL** | 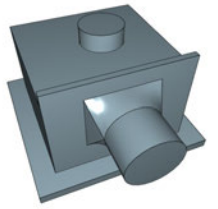 | 2019/9/30 |

| No. | 大分類 | 中分類 | 小分類 | 部品名称 | 型番 | 部品イメージ | 追加更新日時 |
|---|---|---|---|---|---|---|---|
| 1356 | 送風機 | 換気扇 | 天井埋込形換気扇 | **天井埋込形換気扇　低騒音** | **VD-15ZPT10** | 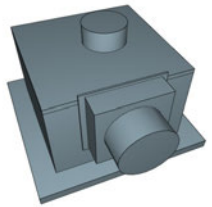 | 2019/9/30 |
| 1357 | 送風機 | 換気扇 | 天井埋込形換気扇 | **天井埋込形換気扇　低騒音照明器取付形** | **VD-15ZSL10** | 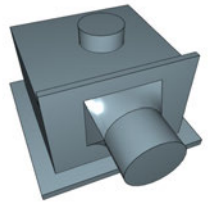 | 2019/9/30 |
| 1358 | 送風機 | 換気扇 | 天井埋込形換気扇 | **天井埋込形換気扇　低騒音** | **VD-15ZT10** | 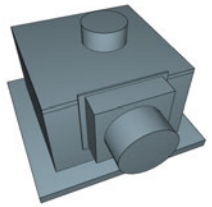 | 2019/9/30 |
| 1359 | 送風機 | 換気扇 | 天井埋込形換気扇 | **天井埋込形換気扇定風量２４時間換気機能付** | **VD-15ZVC3** | 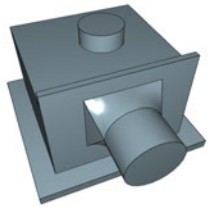 | 2019/9/30 |
| 1360 | 送風機 | 換気扇 | 天井埋込形換気扇 | **天井埋込形換気扇　定風量フラットインテリア** | **VD-15ZVE3-FP** | 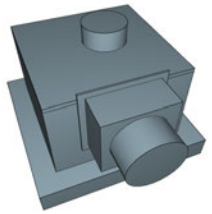 | 2019/9/30 |

| No. | 大分類 | 中分類 | 小分類 | 部品名称 | 型番 | 部品イメージ | 追加更新日時 |
|---|---|---|---|---|---|---|---|
| 1361 | 送風機 | 換気扇 | 天井埋込形換気扇 | **天井埋込形換気扇　定風量インテリア格子** | **VD-15ZVX3-C** | 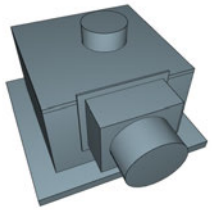 | 2019/9/30 |
| 1362 | 送風機 | 換気扇 | 天井埋込形換気扇 | **天井埋込形換気扇　定風量フラットインテリア** | **VD-15ZVX3-FP** | 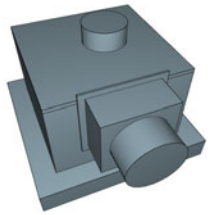 | 2019/9/30 |
| 1363 | 送風機 | 換気扇 | 天井埋込形換気扇 | **天井埋込形換気扇定風量スリットインテリア** | **VD-15ZVX3-X** | 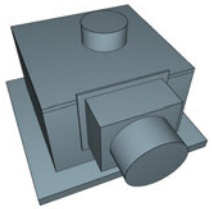 | 2019/9/30 |
| 1364 | 送風機 | 換気扇 | 天井埋込形換気扇 | **天井埋込形換気扇　定風量オール金属タイプ** | **VD-15ZVY3** | 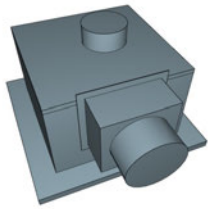 | 2019/9/30 |
| 1365 | 送風機 | 換気扇 | 天井埋込形換気扇 | **天井埋込形換気扇　低騒音インテリア格子** | **VD-15ZX10-C** | 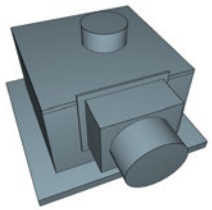 | 2019/9/30 |

| No. | 大分類 | 中分類 | 小分類 | 部品名称 | 型番 | 部品イメージ | 追加更新日時 |
|---|---|---|---|---|---|---|---|
| 1366 | 送風機 | 換気扇 | 天井埋込形換気扇 | **天井埋込形換気扇　低騒音フラットインテリア** | **VD-15ZX10-FP** | 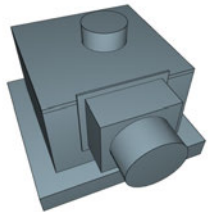 | 2019/9/30 |
| 1367 | 送風機 | 換気扇 | 天井埋込形換気扇 | **天井埋込形換気扇低騒音スリットインテリア** | **VD-15ZX10-X** | 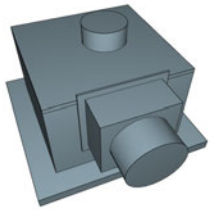 | 2019/9/30 |
| 1368 | 送風機 | 換気扇 | 天井埋込形換気扇 | **天井埋込形換気扇低騒音フルフラットパネル** | **VD-15ZX10-Z** | 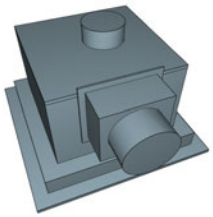 | 2019/9/30 |
| 1369 | 送風機 | 換気扇 | 天井埋込形換気扇 | **天井埋込形換気扇　低騒音インテリア格子** | **VD-15ZXP10-C** | 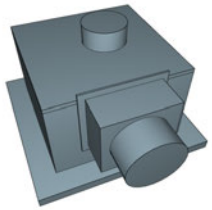 | 2019/9/30 |
| 1370 | 送風機 | 換気扇 | 天井埋込形換気扇 | **天井埋込形換気扇　低騒音フラットインテリア** | **VD-15ZXP10-FP** | 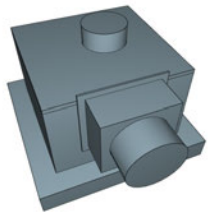 | 2019/9/30 |

| No. | 大分類 | 中分類 | 小分類 | 部品名称 | 型番 | 部品イメージ | 追加更新日時 |
|---|---|---|---|---|---|---|---|
| 1371 | 送風機 | 換気扇 | 天井埋込形換気扇 | **天井埋込形換気扇低騒音スリットインテリア** | **VD-15ZXP10-X** | 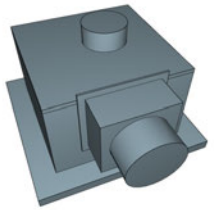 | 2019/9/30 |
| 1372 | 送風機 | 換気扇 | 天井埋込形換気扇 | **天井埋込形換気扇低騒音フルフラットパネル** | **VD-15ZXP10-Z** | 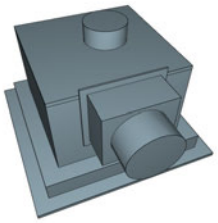 | 2019/9/30 |
| 1373 | 送風機 | 換気扇 | 天井埋込形換気扇 | **天井埋込形換気扇　低騒音オール金属タイプ** | **VD-15ZY9** | 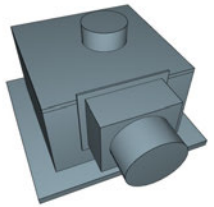 | 2019/9/30 |
| 1374 | 送風機 | 換気扇 | 天井埋込形換気扇 | **天井埋込形換気扇　低騒音** | **VD-17ZSC10** | 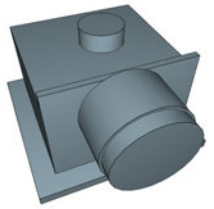 | 2019/9/30 |
| 1375 | 送風機 | 換気扇 | 天井埋込形換気扇 | **天井埋込形換気扇　低騒音オール金属タイプ** | **VD-18Z9** | 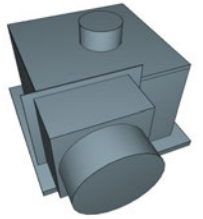 | 2019/9/30 |

| No. | 大分類 | 中分類 | 小分類 | 部品名称 | 型番 | 部品イメージ | 追加更新日時 |
|---|---|---|---|---|---|---|---|
| 1376 | 送風機 | 換気扇 | 天井埋込形換気扇 | **天井埋込形換気扇　低騒音フラットインテリア** | **VD-18ZA10-FP** | 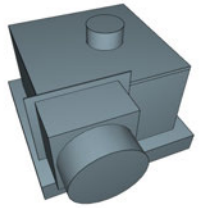 | 2019/9/30 |
| 1377 | 送風機 | 換気扇 | 天井埋込形換気扇 | **天井埋込形換気扇定風量人感センサー付** | **VD-18ZASVC3** | 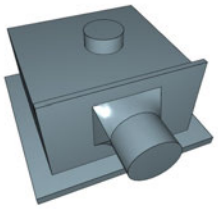 | 2019/9/30 |
| 1378 | 送風機 | 換気扇 | 天井埋込形換気扇 | **天井埋込形換気扇　低騒音** | **VD-18ZB10** | 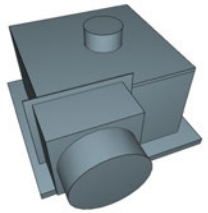 | 2019/9/30 |
| 1379 | 送風機 | 換気扇 | 天井埋込形換気扇 | **天井埋込形換気扇　グリル別売タイプ** | **VD-18ZB10-IN** | 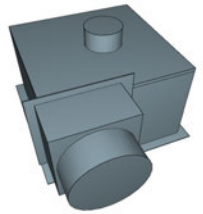 | 2019/9/30 |
| 1380 | 送風機 | 換気扇 | 天井埋込形換気扇 | **天井埋込形換気扇　低騒音** | **VD-18ZC10** | 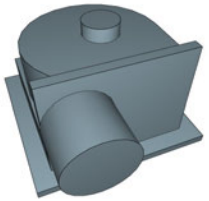 | 2019/9/30 |

| No. | 大分類 | 中分類 | 小分類 | 部品名称 | 型番 | 部品イメージ | 追加更新日時 |
|---|---|---|---|---|---|---|---|
| 1381 | 送風機 | 換気扇 | 天井埋込形換気扇 | **天井埋込形換気扇　グリル別売タイプ** | **VD-18ZC10-IN** | 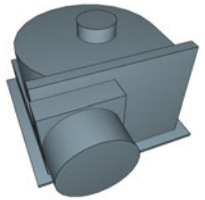 | 2019/9/30 |
| 1382 | 送風機 | 換気扇 | 天井埋込形換気扇 | **天井埋込形換気扇消音形フラットインテリア** | **VD-18ZE10-FP** | 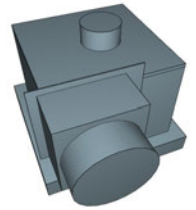 | 2019/9/30 |
| 1383 | 送風機 | 換気扇 | 天井埋込形換気扇 | **天井埋込形換気扇消音形フラットインテリア** | **VD-18ZEP10-FP** | 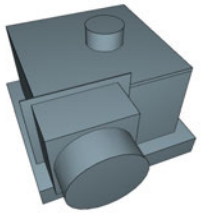 | 2019/9/30 |
| 1384 | 送風機 | 換気扇 | 天井埋込形換気扇 | **天井埋込形換気扇　低騒音オール金属タイプ** | **VD-18ZL9** | 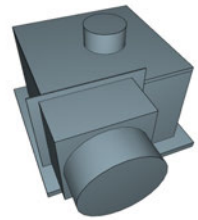 | 2019/9/30 |
| 1385 | 送風機 | 換気扇 | 天井埋込形換気扇 | **天井埋込形換気扇　グリル別売タイプ** | **VD-18ZLC10-IN** | 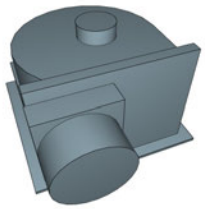 | 2019/9/30 |

| No. | 大分類 | 中分類 | 小分類 | 部品名称 | 型番 | 部品イメージ | 追加更新日時 |
|---|---|---|---|---|---|---|---|
| 1386 | 送風機 | 換気扇 | 天井埋込形換気扇 | **天井埋込形換気扇　低騒音タイプ** | **VD-18ZLC10-S** | 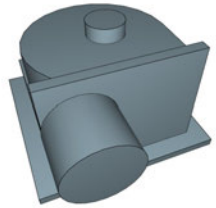 | 2019/9/30 |
| 1387 | 送風機 | 換気扇 | 天井埋込形換気扇 | **天井埋込形換気扇消音形フラットインテリア** | **VD-18ZLE10-FPS** | 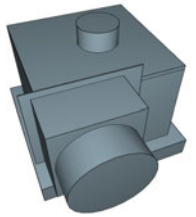 | 2019/9/30 |
| 1388 | 送風機 | 換気扇 | 天井埋込形換気扇 | **天井埋込形換気扇消音形フラットインテリア** | **VD-18ZLEP10-FPS** | 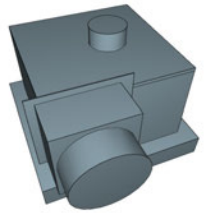 | 2019/9/30 |
| 1389 | 送風機 | 換気扇 | 天井埋込形換気扇 | **天井埋込形換気扇　グリル別売タイプ** | **VD-18ZLSC10-IN** | 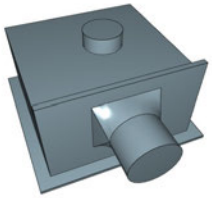 | 2019/9/30 |
| 1390 | 送風機 | 換気扇 | 天井埋込形換気扇 | **天井埋込形換気扇　低騒音タイプ** | **VD-18ZLSC10-S** | 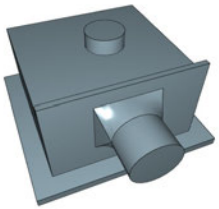 | 2019/9/30 |

| No. | 大分類 | 中分類 | 小分類 | 部品名称 | 型番 | 部品イメージ | 追加更新日時 |
|---|---|---|---|---|---|---|---|
| 1391 | 送風機 | 換気扇 | 天井埋込形換気扇 | **天井埋込形換気扇　低騒音インテリア格子** | **VD-18ZLX10-CS** | 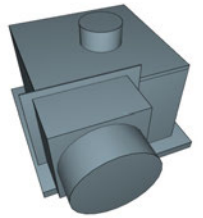 | 2019/9/30 |
| 1392 | 送風機 | 換気扇 | 天井埋込形換気扇 | **天井埋込形換気扇　グリル別売タイプ** | **VD-18ZLX10-IN** | 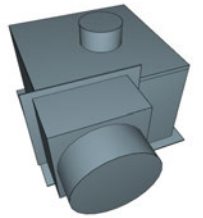 | 2019/9/30 |
| 1393 | 送風機 | 換気扇 | 天井埋込形換気扇 | **天井埋込形換気扇　低騒音インテリア格子** | **VD-18ZLXP10-CS** | 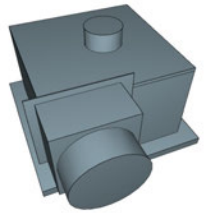 | 2019/9/30 |
| 1394 | 送風機 | 換気扇 | 天井埋込形換気扇 | **天井埋込形換気扇　グリル別売タイプ** | **VD-18ZLXP10-IN** | 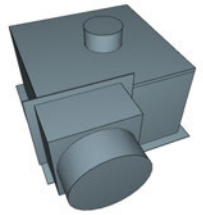 | 2019/9/30 |
| 1395 | 送風機 | 換気扇 | 天井埋込形換気扇 | **天井埋込形換気扇低騒音スリットインテリア** | **VD-18ZLXP10-X** | 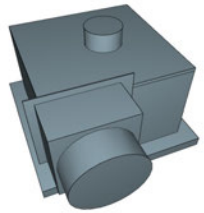 | 2019/9/30 |

| No. | 大分類 | 中分類 | 小分類 | 部品名称 | 型番 | 部品イメージ | 追加更新日時 |
|---|---|---|---|---|---|---|---|
| 1396 | 送風機 | 換気扇 | 天井埋込形換気扇 | **天井埋込形換気扇　低騒音オール金属タイプ** | **VD-18ZLY9** | 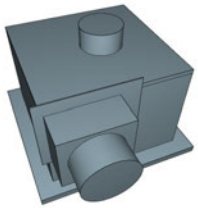 | 2019/9/30 |
| 1397 | 送風機 | 換気扇 | 天井埋込形換気扇 | **天井埋込形換気扇消音形フルフラットパネル** | **VD-18ZNP10-Z** | 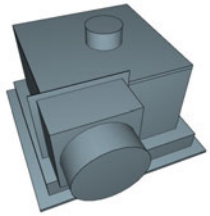 | 2019/9/30 |
| 1398 | 送風機 | 換気扇 | 天井埋込形換気扇 | **天井埋込形換気扇　低騒音オール金属タイプ** | **VD-18ZP9** | 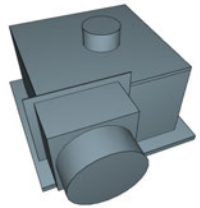 | 2019/9/30 |
| 1399 | 送風機 | 換気扇 | 天井埋込形換気扇 | **天井埋込形換気扇定風量２４時間換気機能付** | **VD-18ZSVC3** | 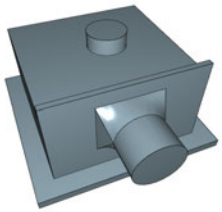 | 2019/9/30 |
| 1400 | 送風機 | 換気扇 | 天井埋込形換気扇 | **天井埋込形換気扇　定風量オール金属タイプ** | **VD-18ZV3** | 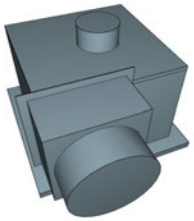 | 2019/9/30 |

| No. | 大分類 | 中分類 | 小分類 | 部品名称 | 型番 | 部品イメージ | 追加更新日時 |
|---|---|---|---|---|---|---|---|
| 1401 | 送風機 | 換気扇 | 天井埋込形換気扇 | **天井埋込形換気扇定風量２４時間換気機能付** | **VD-18ZVC3** | 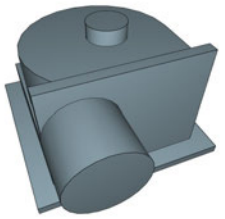 | 2019/9/30 |
| 1402 | 送風機 | 換気扇 | 天井埋込形換気扇 | **天井埋込形換気扇　定風量フラットインテリア** | **VD-18ZVE3-FP** | 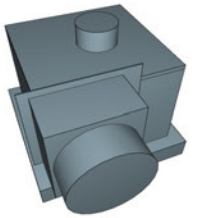 | 2019/9/30 |
| 1403 | 送風機 | 換気扇 | 天井埋込形換気扇 | **天井埋込形換気扇　定風量インテリア格子** | **VD-18ZVX3-C** | 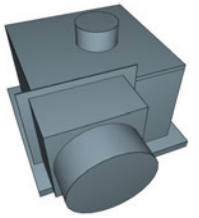 | 2019/9/30 |
| 1404 | 送風機 | 換気扇 | 天井埋込形換気扇 | **天井埋込形換気扇　定風量フラットインテリア** | **VD-18ZVX3-FP** | 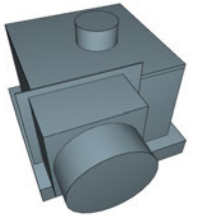 | 2019/9/30 |
| 1405 | 送風機 | 換気扇 | 天井埋込形換気扇 | **天井埋込形換気扇定風量スリットインテリア** | **VD-18ZVX3-X** | 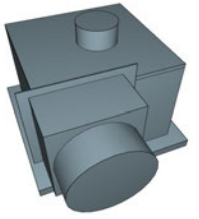 | 2019/9/30 |

| No. | 大分類 | 中分類 | 小分類 | 部品名称 | 型番 | 部品イメージ | 追加更新日時 |
|---|---|---|---|---|---|---|---|
| 1406 | 送風機 | 換気扇 | 天井埋込形換気扇 | **天井埋込形換気扇　定風量フラットインテリア** | **VD-18ZVXE3-FP** | 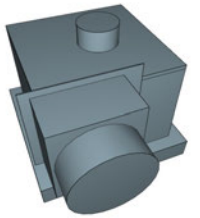 | 2019/9/30 |
| 1407 | 送風機 | 換気扇 | 天井埋込形換気扇 | **天井埋込形換気扇　低騒音インテリア格子** | **VD-18ZX10-C** | 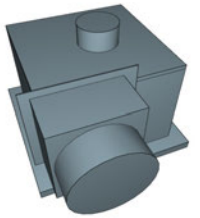 | 2019/9/30 |
| 1408 | 送風機 | 換気扇 | 天井埋込形換気扇 | **天井埋込形換気扇　低騒音フラットインテリア** | **VD-18ZX10-FP** | 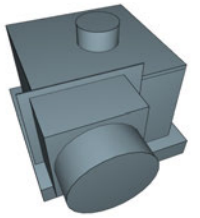 | 2019/9/30 |
| 1409 | 送風機 | 換気扇 | 天井埋込形換気扇 | **天井埋込形換気扇低騒音スリットインテリア** | **VD-18ZX10-X** | 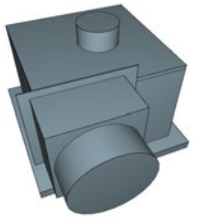 | 2019/9/30 |
| 1410 | 送風機 | 換気扇 | 天井埋込形換気扇 | **天井埋込形換気扇　低騒音インテリア格子** | **VD-18ZXP10-C** | 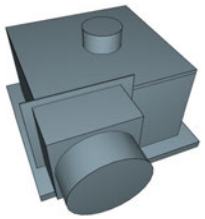 | 2019/9/30 |

| No. | 大分類 | 中分類 | 小分類 | 部品名称 | 型番 | 部品イメージ | 追加更新日時 |
|---|---|---|---|---|---|---|---|
| 1411 | 送風機 | 換気扇 | 天井埋込形換気扇 | **天井埋込形換気扇　低騒音フラットインテリア** | **VD-18ZXP10-FP** | 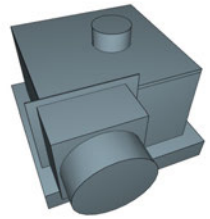 | 2019/9/30 |
| 1412 | 送風機 | 換気扇 | 天井埋込形換気扇 | **天井埋込形換気扇低騒音スリットインテリア** | **VD-18ZXP10-X** | 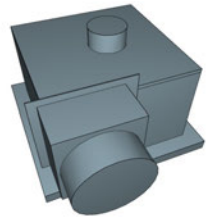 | 2019/9/30 |
| 1413 | 送風機 | 換気扇 | 天井埋込形換気扇 | **天井埋込形換気扇低騒音フルフラットパネル** | **VD-18ZXP10-Z** | 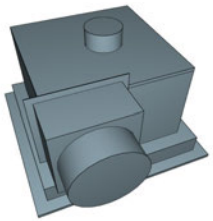 | 2019/9/30 |
| 1414 | 送風機 | 換気扇 | 天井埋込形換気扇 | **天井埋込形換気扇　低騒音オール金属タイプ** | **VD-18ZY9** | 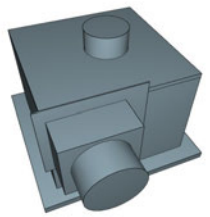 | 2019/9/30 |
| 1415 | 送風機 | 換気扇 | 天井埋込形換気扇 | **天井埋込形換気扇　低騒音オール金属タイプ** | **VD-20Z9** | 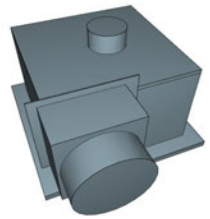 | 2019/9/30 |

| No. | 大分類 | 中分類 | 小分類 | 部品名称 | 型番 | 部品イメージ | 追加更新日時 |
|---|---|---|---|---|---|---|---|
| 1416 | 送風機 | 換気扇 | 天井埋込形換気扇 | **天井埋込形換気扇　ＢＬ認定品オール金属タイプ** | **VD-20Z9-BL** | 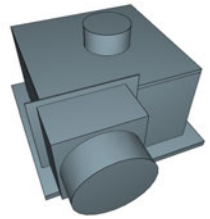 | 2019/9/30 |
| 1417 | 送風機 | 換気扇 | 天井埋込形換気扇 | **天井埋込形換気扇　低騒音人感センサー付** | **VD-20ZAC10** | 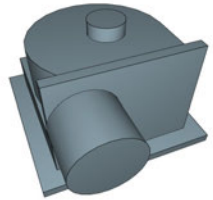 | 2019/9/30 |
| 1418 | 送風機 | 換気扇 | 天井埋込形換気扇 | **天井埋込形換気扇　低騒音人感センサー付** | **VD-20ZALC10** | 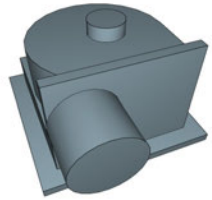 | 2019/9/30 |
| 1419 | 送風機 | 換気扇 | 天井埋込形換気扇 | **天井埋込形換気扇定風量人感センサー付** | **VD-20ZAVC3** | 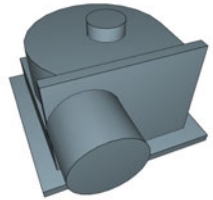 | 2019/9/30 |
| 1420 | 送風機 | 換気扇 | 天井埋込形換気扇 | **天井埋込形換気扇　低騒音** | **VD-20ZB10** | 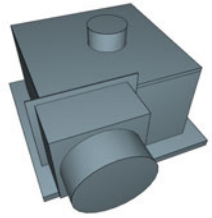 | 2019/9/30 |

| No. | 大分類 | 中分類 | 小分類 | 部品名称 | 型番 | 部品イメージ | 追加更新日時 |
|---|---|---|---|---|---|---|---|
| 1421 | 送風機 | 換気扇 | 天井埋込形換気扇 | **天井埋込形換気扇　グリル別売タイプ** | **VD-20ZB10-IN** | 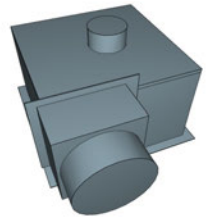 | 2019/9/30 |
| 1422 | 送風機 | 換気扇 | 天井埋込形換気扇 | **天井埋込形換気扇　低騒音** | **VD-20ZC10** | 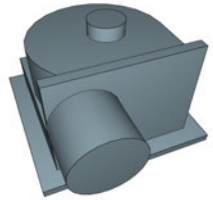 | 2019/9/30 |
| 1423 | 送風機 | 換気扇 | 天井埋込形換気扇 | **天井埋込形換気扇　グリル別売タイプ** | **VD-20ZC10-IN** | 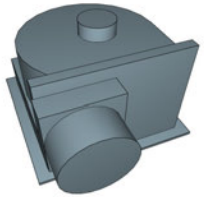 | 2019/9/30 |
| 1424 | 送風機 | 換気扇 | 天井埋込形換気扇 | **天井埋込形換気扇　脱臭機能付低騒音形** | **VD-20ZDS8-W** | 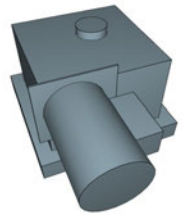 | 2019/9/30 |
| 1425 | 送風機 | 換気扇 | 天井埋込形換気扇 | **天井埋込形換気扇消音形フラットインテリア** | **VD-20ZE10-FP** | 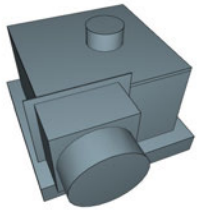 | 2019/9/30 |

| No. | 大分類 | 中分類 | 小分類 | 部品名称 | 型番 | 部品イメージ | 追加更新日時 |
|---|---|---|---|---|---|---|---|
| 1426 | 送風機 | 換気扇 | 天井埋込形換気扇 | **天井埋込形換気扇消音形フラットインテリア** | **VD-20ZEP10-FP** | 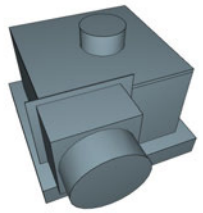 | 2019/9/30 |
| 1427 | 送風機 | 換気扇 | 天井埋込形換気扇 | **天井埋込形換気扇　低騒音オール金属タイプ** | **VD-20ZH9** | 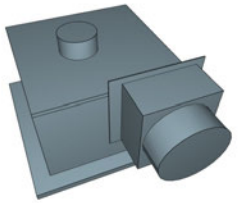 | 2019/9/30 |
| 1428 | 送風機 | 換気扇 | 天井埋込形換気扇 | **天井埋込形換気扇　ＢＬ認定品オール金属タイプ** | **VD-20ZH9-BL** | 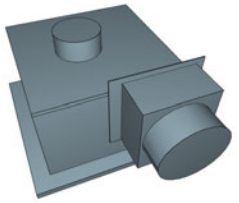 | 2019/9/30 |
| 1429 | 送風機 | 換気扇 | 天井埋込形換気扇 | **天井埋込形換気扇　低騒音** | **VD-20ZKC10** | 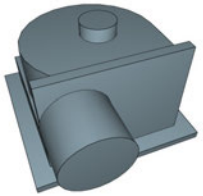 | 2019/9/30 |
| 1430 | 送風機 | 換気扇 | 天井埋込形換気扇 | **天井埋込形換気扇　低騒音オール金属タイプ** | **VD-20ZL9** | 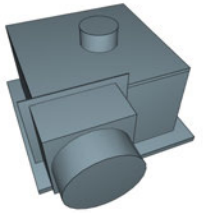 | 2019/9/30 |

| No. | 大分類 | 中分類 | 小分類 | 部品名称 | 型番 | 部品イメージ | 追加更新日時 |
|---|---|---|---|---|---|---|---|
| 1431 | 送風機 | 換気扇 | 天井埋込形換気扇 | **天井埋込形換気扇　グリル別売タイプ** | **VD-20ZLC10-IN** | 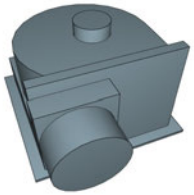 | 2019/9/30 |
| 1432 | 送風機 | 換気扇 | 天井埋込形換気扇 | **天井埋込形換気扇　低騒音タイプ** | **VD-20ZLC10-S** | 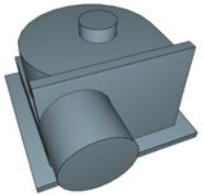 | 2019/9/30 |
| 1433 | 送風機 | 換気扇 | 天井埋込形換気扇 | **天井埋込形換気扇消音形フラットインテリア** | **VD-20ZLE10-FPS** | 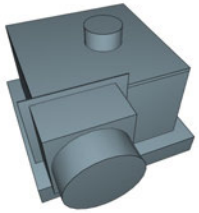 | 2019/9/30 |
| 1434 | 送風機 | 換気扇 | 天井埋込形換気扇 | **天井埋込形換気扇消音形フラットインテリア** | **VD-20ZLEP10-FPS** | 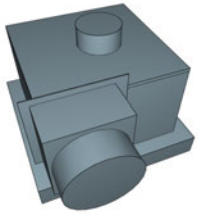 | 2019/9/30 |
| 1435 | 送風機 | 換気扇 | 天井埋込形換気扇 | **天井埋込形換気扇　低騒音インテリア格子** | **VD-20ZLX10-CS** | 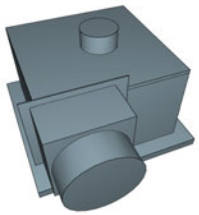 | 2019/9/30 |

| No. | 大分類 | 中分類 | 小分類 | 部品名称 | 型番 | 部品イメージ | 追加更新日時 |
|---|---|---|---|---|---|---|---|
| 1436 | 送風機 | 換気扇 | 天井埋込形換気扇 | **天井埋込形換気扇　グリル別売タイプ** | **VD-20ZLX10-IN** | 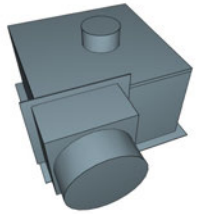 | 2019/9/30 |
| 1437 | 送風機 | 換気扇 | 天井埋込形換気扇 | **天井埋込形換気扇　低騒音インテリア格子** | **VD-20ZLXP10-CS** | 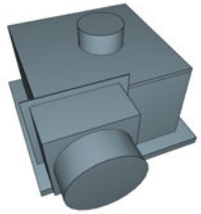 | 2019/9/30 |
| 1438 | 送風機 | 換気扇 | 天井埋込形換気扇 | **天井埋込形換気扇　グリル別売タイプ** | **VD-20ZLXP10-IN** | 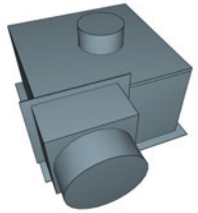 | 2019/9/30 |
| 1439 | 送風機 | 換気扇 | 天井埋込形換気扇 | **天井埋込形換気扇低騒音スリットインテリア** | **VD-20ZLXP10-X** | 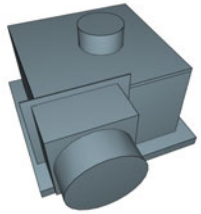 | 2019/9/30 |
| 1440 | 送風機 | 換気扇 | 天井埋込形換気扇 | **天井埋込形換気扇消音形フルフラットパネル** | **VD-20ZN10-Z** | 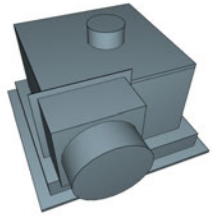 | 2019/9/30 |

| No. | 大分類 | 中分類 | 小分類 | 部品名称 | 型番 | 部品イメージ | 追加更新日時 |
|---|---|---|---|---|---|---|---|
| 1441 | 送風機 | 換気扇 | 天井埋込形換気扇 | **天井埋込形換気扇消音形フルフラットパネル** | **VD-20ZNP10-Z** | 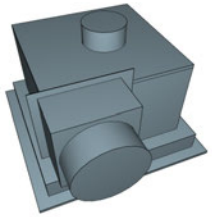 | 2019/9/30 |
| 1442 | 送風機 | 換気扇 | 天井埋込形換気扇 | **天井埋込形換気扇　低騒音オール金属タイプ** | **VD-20ZP9** | 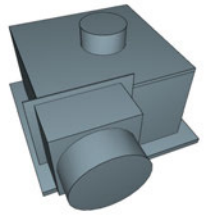 | 2019/9/30 |
| 1443 | 送風機 | 換気扇 | 天井埋込形換気扇 | **天井埋込形換気扇フリーパワーコントロール** | **VD-20ZR10-X** | 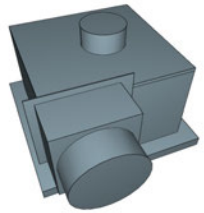 | 2019/9/30 |
| 1444 | 送風機 | 換気扇 | 天井埋込形換気扇 | **天井埋込形換気扇　定風量オール金属タイプ** | **VD-20ZV3** | 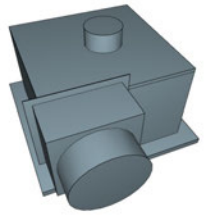 | 2019/9/30 |
| 1445 | 送風機 | 換気扇 | 天井埋込形換気扇 | **天井埋込形換気扇定風量２４時間換気機能付** | **VD-20ZVC3** | 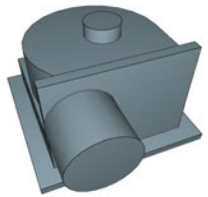 | 2019/9/30 |

| No. | 大分類 | 中分類 | 小分類 | 部品名称 | 型番 | 部品イメージ | 追加更新日時 |
|---|---|---|---|---|---|---|---|
| 1446 | 送風機 | 換気扇 | 天井埋込形換気扇 | **天井埋込形換気扇　定風量フラットインテリア** | **VD-20ZVE3-FP** | 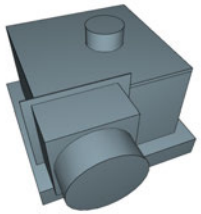 | 2019/9/30 |
| 1447 | 送風機 | 換気扇 | 天井埋込形換気扇 | **天井埋込形換気扇　定風量フラットインテリア** | **VD-20ZVEP3-FP** | 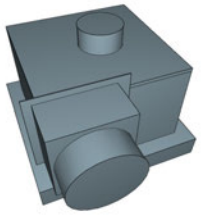 | 2019/9/30 |
| 1448 | 送風機 | 換気扇 | 天井埋込形換気扇 | **天井埋込形換気扇定風量２４時間換気機能付** | **VD-20ZVR3-C** | 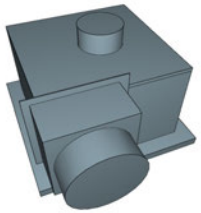 | 2019/9/30 |
| 1449 | 送風機 | 換気扇 | 天井埋込形換気扇 | **天井埋込形換気扇　定風量インテリア格子** | **VD-20ZVX3-C** | 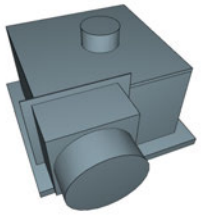 | 2019/9/30 |
| 1450 | 送風機 | 換気扇 | 天井埋込形換気扇 | **天井埋込形換気扇　定風量フラットインテリア** | **VD-20ZVX3-FP** | 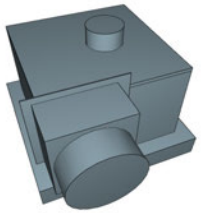 | 2019/9/30 |

| No. | 大分類 | 中分類 | 小分類 | 部品名称 | 型番 | 部品イメージ | 追加更新日時 |
|---|---|---|---|---|---|---|---|
| 1451 | 送風機 | 換気扇 | 天井埋込形換気扇 | **天井埋込形換気扇定風量スリットインテリア** | **VD-20ZVX3-X** | 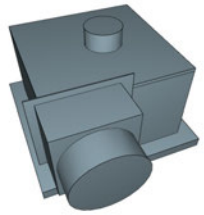 | 2019/9/30 |
| 1452 | 送風機 | 換気扇 | 天井埋込形換気扇 | **天井埋込形換気扇　低騒音インテリア格子** | **VD-20ZX10-C** | 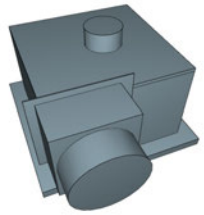 | 2019/9/30 |
| 1453 | 送風機 | 換気扇 | 天井埋込形換気扇 | **天井埋込形換気扇　低騒音フラットインテリア** | **VD-20ZX10-FP** | 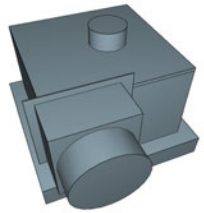 | 2019/9/30 |
| 1454 | 送風機 | 換気扇 | 天井埋込形換気扇 | **天井埋込形換気扇低騒音スリットインテリア** | **VD-20ZX10-X** | 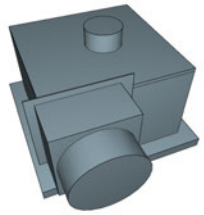 | 2019/9/30 |
| 1455 | 送風機 | 換気扇 | 天井埋込形換気扇 | **天井埋込形換気扇低騒音フルフラットパネル** | **VD-20ZX10-Z** | 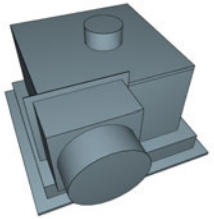 | 2019/9/30 |

| No. | 大分類 | 中分類 | 小分類 | 部品名称 | 型番 | 部品イメージ | 追加更新日時 |
|---|---|---|---|---|---|---|---|
| 1456 | 送風機 | 換気扇 | 天井埋込形換気扇 | **天井埋込形換気扇　低騒音インテリア格子** | **VD-20ZXK10-C** | 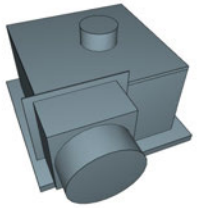 | 2019/9/30 |
| 1457 | 送風機 | 換気扇 | 天井埋込形換気扇 | **天井埋込形換気扇　低騒音インテリア格子** | **VD-20ZXP10-C** | 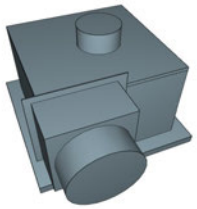 | 2019/9/30 |
| 1458 | 送風機 | 換気扇 | 天井埋込形換気扇 | **天井埋込形換気扇　低騒音フラットインテリア** | **VD-20ZXP10-FP** | 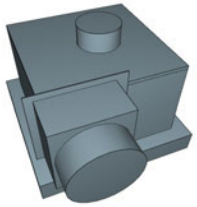 | 2019/9/30 |
| 1459 | 送風機 | 換気扇 | 天井埋込形換気扇 | **天井埋込形換気扇低騒音スリットインテリア** | **VD-20ZXP10-X** | 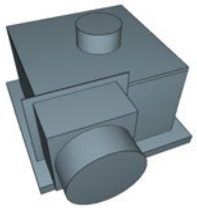 | 2019/9/30 |
| 1460 | 送風機 | 換気扇 | 天井埋込形換気扇 | **天井埋込形換気扇低騒音フルフラットパネル** | **VD-20ZXP10-Z** | 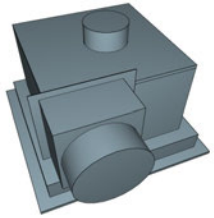 | 2019/9/30 |

| No. | 大分類 | 中分類 | 小分類 | 部品名称 | 型番 | 部品イメージ | 追加更新日時 |
|---|---|---|---|---|---|---|---|
| 1461 | 送風機 | 換気扇 | 天井埋込形換気扇 | **天井埋込形換気扇　低騒音オール金属タイプ** | **VD-23Z9** | 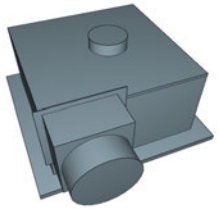 | 2019/9/30 |
| 1462 | 送風機 | 換気扇 | 天井埋込形換気扇 | **天井埋込形換気扇　低騒音** | **VD-23ZB10** | 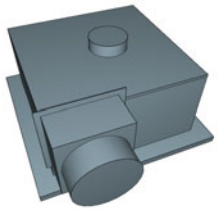 | 2019/9/30 |
| 1463 | 送風機 | 換気扇 | 天井埋込形換気扇 | **天井埋込形換気扇　グリル別売タイプ** | **VD-23ZB10-IN** | 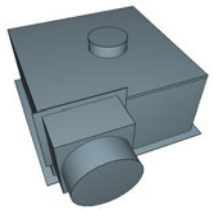 | 2019/9/30 |
| 1464 | 送風機 | 換気扇 | 天井埋込形換気扇 | **天井埋込形換気扇　脱臭機能付低騒音形** | **VD-23ZDS8-W** | 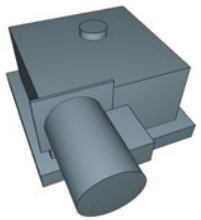 | 2019/9/30 |
| 1465 | 送風機 | 換気扇 | 天井埋込形換気扇 | **天井埋込形換気扇消音形フラットインテリア** | **VD-23ZE10-FP** | 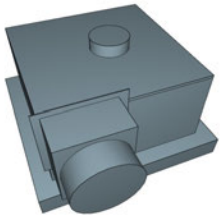 | 2019/9/30 |

| No. | 大分類 | 中分類 | 小分類 | 部品名称 | 型番 | 部品イメージ | 追加更新日時 |
|---|---|---|---|---|---|---|---|
| 1466 | 送風機 | 換気扇 | 天井埋込形換気扇 | **天井埋込形換気扇消音形フラットインテリア** | **VD-23ZEP10-FP** | 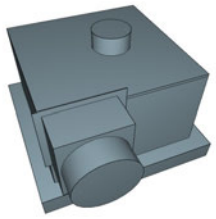 | 2019/9/30 |
| 1467 | 送風機 | 換気扇 | 天井埋込形換気扇 | **天井埋込形換気扇消音形フラットインテリア** | **VD-23ZLE10-FPS** | 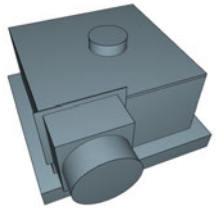 | 2019/9/30 |
| 1468 | 送風機 | 換気扇 | 天井埋込形換気扇 | **天井埋込形換気扇消音形フラットインテリア** | **VD-23ZLEP10-FPS** | 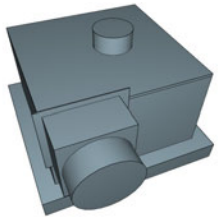 | 2019/9/30 |
| 1469 | 送風機 | 換気扇 | 天井埋込形換気扇 | **天井埋込形換気扇　低騒音インテリア格子** | **VD-23ZLX10-CS** | 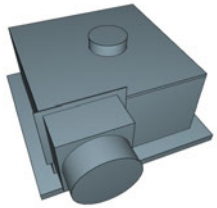 | 2019/9/30 |
| 1470 | 送風機 | 換気扇 | 天井埋込形換気扇 | **天井埋込形換気扇　グリル別売タイプ゜** | **VD-23ZLX10-IN** | 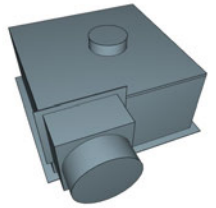 | 2019/9/30 |

| No. | 大分類 | 中分類 | 小分類 | 部品名称 | 型番 | 部品イメージ | 追加更新日時 |
|---|---|---|---|---|---|---|---|
| 1471 | 送風機 | 換気扇 | 天井埋込形換気扇 | **天井埋込形換気扇　低騒音インテリア格子** | **VD-23ZLXP10-CS** | 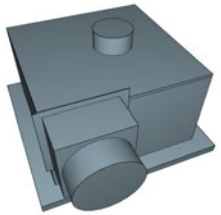 | 2019/9/30 |
| 1472 | 送風機 | 換気扇 | 天井埋込形換気扇 | **天井埋込形換気扇　グリル別売タイプ** | **VD-23ZLXP10-IN** | 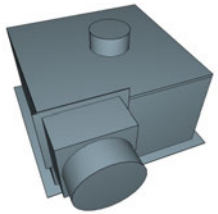 | 2019/9/30 |
| 1473 | 送風機 | 換気扇 | 天井埋込形換気扇 | **天井埋込形換気扇低騒音スリットインテリア** | **VD-23ZLXP10-X** | 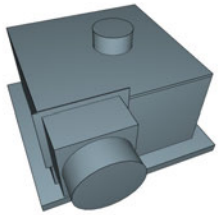 | 2019/9/30 |
| 1474 | 送風機 | 換気扇 | 天井埋込形換気扇 | **天井埋込形換気扇消音形フルフラットパネル** | **VD-23ZN10-Z** | 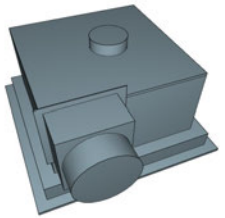 | 2019/9/30 |
| 1475 | 送風機 | 換気扇 | 天井埋込形換気扇 | **天井埋込形換気扇消音形フルフラットパネル** | **VD-23ZNP10-Z** | 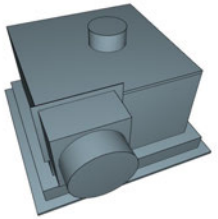 | 2019/9/30 |

| No. | 大分類 | 中分類 | 小分類 | 部品名称 | 型番 | 部品イメージ | 追加更新日時 |
|---|---|---|---|---|---|---|---|
| 1476 | 送風機 | 換気扇 | 天井埋込形換気扇 | **天井埋込形換気扇　低騒音オール金属タイプ** | **VD-23ZP9** | 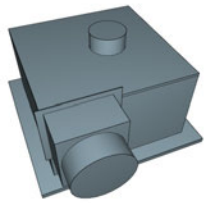 | 2019/9/30 |
| 1477 | 送風機 | 換気扇 | 天井埋込形換気扇 | **天井埋込形換気扇　ＢＬ認定品オール金属タイプ** | **VD-23ZP9-BL** | 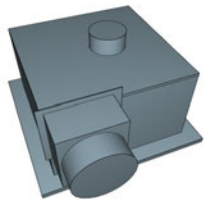 | 2019/9/30 |
| 1478 | 送風機 | 換気扇 | 天井埋込形換気扇 | **天井埋込形換気扇　低騒音オール金属タイプ** | **VD-23ZPH9** | 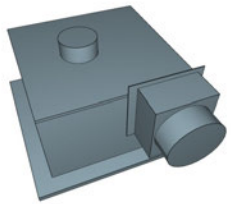 | 2019/9/30 |
| 1479 | 送風機 | 換気扇 | 天井埋込形換気扇 | **天井埋込形換気扇　ＢＬ認定品オール金属タイプ** | **VD-23ZPH9-BL** | 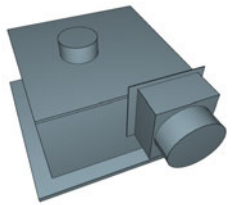 | 2019/9/30 |
| 1480 | 送風機 | 換気扇 | 天井埋込形換気扇 | **天井埋込形換気扇　低騒音形給気専用** | **VD-23ZQ8-W** | 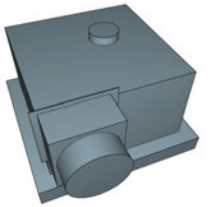 | 2019/9/30 |

| No. | 大分類 | 中分類 | 小分類 | 部品名称 | 型番 | 部品イメージ | 追加更新日時 |
|---|---|---|---|---|---|---|---|
| 1481 | 送風機 | 換気扇 | 天井埋込形換気扇 | **天井埋込形換気扇フリーパワーコントロール** | **VD-23ZR10-X** | 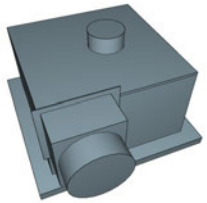 | 2019/9/30 |
| 1482 | 送風機 | 換気扇 | 天井埋込形換気扇 | **天井埋込形換気扇　定風量オール金属タイプ** | **VD-23ZV3** | 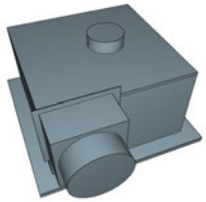 | 2019/9/30 |
| 1483 | 送風機 | 換気扇 | 天井埋込形換気扇 | **天井埋込形換気扇定風量２４時間換気機能付** | **VD-23ZVB3** | 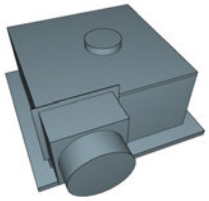 | 2019/9/30 |
| 1484 | 送風機 | 換気扇 | 天井埋込形換気扇 | **天井埋込形換気扇　定風量フラットインテリア** | **VD-23ZVE3-FP** | 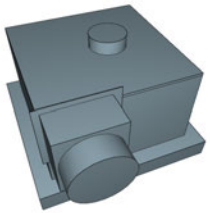 | 2019/9/30 |
| 1485 | 送風機 | 換気扇 | 天井埋込形換気扇 | **天井埋込形換気扇　定風量インテリア格子** | **VD-23ZVX3-C** | 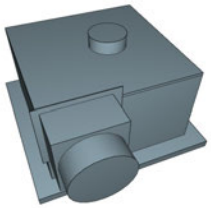 | 2019/9/30 |

| No. | 大分類 | 中分類 | 小分類 | 部品名称 | 型番 | 部品イメージ | 追加更新日時 |
|---|---|---|---|---|---|---|---|
| 1486 | 送風機 | 換気扇 | 天井埋込形換気扇 | **天井埋込形換気扇　定風量フラットインテリア** | **VD-23ZVX3-FP** | 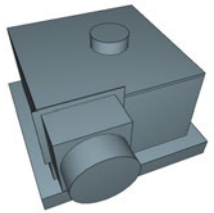 | 2019/9/30 |
| 1487 | 送風機 | 換気扇 | 天井埋込形換気扇 | **天井埋込形換気扇定風量スリットインテリア** | **VD-23ZVX3-X** | 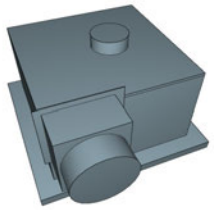 | 2019/9/30 |
| 1488 | 送風機 | 換気扇 | 天井埋込形換気扇 | **天井埋込形換気扇　低騒音インテリア格子** | **VD-23ZX10-C** | 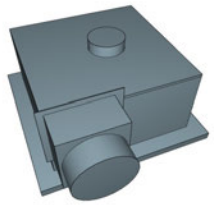 | 2019/9/30 |
| 1489 | 送風機 | 換気扇 | 天井埋込形換気扇 | **天井埋込形換気扇　低騒音フラットインテリア** | **VD-23ZX10-FP** | 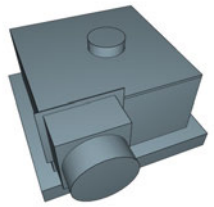 | 2019/9/30 |
| 1490 | 送風機 | 換気扇 | 天井埋込形換気扇 | **天井埋込形換気扇低騒音スリットインテリア** | **VD-23ZX10-X** | 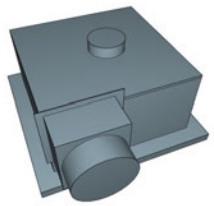 | 2019/9/30 |

| No. | 大分類 | 中分類 | 小分類 | 部品名称 | 型番 | 部品イメージ | 追加更新日時 |
|---|---|---|---|---|---|---|---|
| 1491 | 送風機 | 換気扇 | 天井埋込形換気扇 | **天井埋込形換気扇低騒音フルフラットパネル** | **VD-23ZX10-Z** | 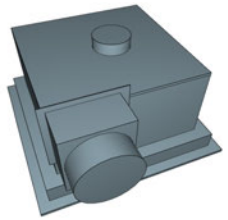 | 2019/9/30 |
| 1492 | 送風機 | 換気扇 | 天井埋込形換気扇 | **天井埋込形換気扇　低騒音インテリア格子** | **VD-23ZXP10-C** | 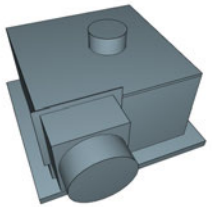 | 2019/9/30 |
| 1493 | 送風機 | 換気扇 | 天井埋込形換気扇 | **天井埋込形換気扇　低騒音フラットインテリア** | **VD-23ZXP10-FP** | 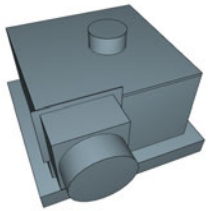 | 2019/9/30 |
| 1494 | 送風機 | 換気扇 | 天井埋込形換気扇 | **天井埋込形換気扇低騒音スリットインテリア** | **VD-23ZXP10-X** | 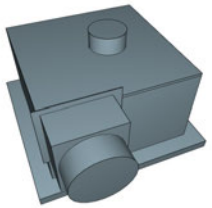 | 2019/9/30 |
| 1495 | 送風機 | 換気扇 | 天井埋込形換気扇 | **天井埋込形換気扇低騒音フルフラットパネル** | **VD-23ZXP10-Z** | 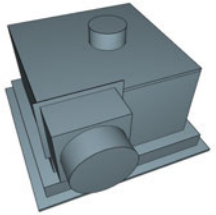 | 2019/9/30 |

| No. | 大分類 | 中分類 | 小分類 | 部品名称 | 型番 | 部品イメージ | 追加更新日時 |
|---|---|---|---|---|---|---|---|
| 1496 | 送風機 | 換気扇 | 天井埋込形換気扇 | **天井埋込形換気扇消音形フラットインテリア** | **VD-25ZE10-FP** | 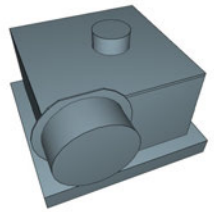 | 2019/9/30 |
| 1497 | 送風機 | 換気扇 | 天井埋込形換気扇 | **天井埋込形換気扇　定風量フラットインテリア** | **VD-25ZVE3-FP** | 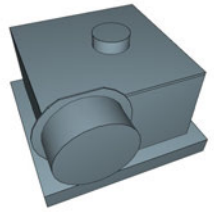 | 2019/9/30 |
| 1498 | 送風機 | 換気扇 | 天井埋込形換気扇 | **天井埋込形換気扇　定風量インテリア格子** | **VD-25ZVX3-C** | 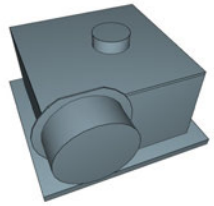 | 2019/9/30 |
| 1499 | 送風機 | 換気扇 | 天井埋込形換気扇 | **天井埋込形換気扇　定風量フラットインテリア** | **VD-25ZVX3-FP** | 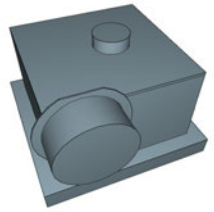 | 2019/9/30 |
| 1500 | 送風機 | 換気扇 | 天井埋込形換気扇 | **天井埋込形換気扇定風量スリットインテリア** | **VD-25ZVX3-X** | 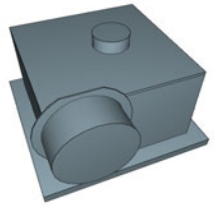 | 2019/9/30 |

| No. | 大分類 | 中分類 | 小分類 | 部品名称 | 型番 | 部品イメージ | 追加更新日時 |
|---|---|---|---|---|---|---|---|
| 1501 | 送風機 | 換気扇 | 天井埋込形換気扇 | **天井埋込形換気扇　低騒音インテリア格子** | **VD-25ZX10-C** | 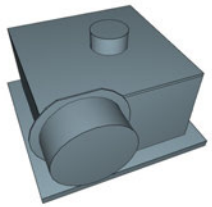 | 2019/9/30 |
| 1502 | 送風機 | 換気扇 | 天井埋込形換気扇 | **天井埋込形換気扇　低騒音フラットインテリア** | **VD-25ZX10-FP** | 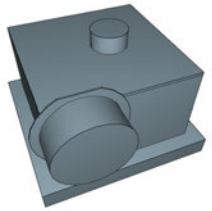 | 2019/9/30 |
| 1503 | 送風機 | 換気扇 | 天井埋込形換気扇 | **天井埋込形換気扇　グリル別売タイプ** | **VD-25ZX10-IN** | 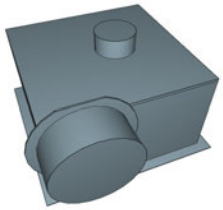 | 2019/9/30 |
| 1504 | 送風機 | 換気扇 | 天井埋込形換気扇 | **天井埋込形換気扇低騒音スリットインテリア** | **VD-25ZX10-X** | 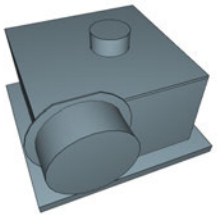 | 2019/9/30 |
| 1505 | 送風機 | 換気扇 | 天井埋込形換気扇 | **天井埋込形換気扇　２部屋用低騒音形** | **VD-10ZFC10** | 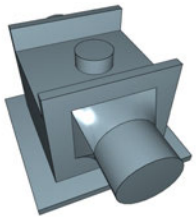 | 2019/9/30 |

| No. | 大分類 | 中分類 | 小分類 | 部品名称 | 型番 | 部品イメージ | 追加更新日時 |
|---|---|---|---|---|---|---|---|
| 1506 | 送風機 | 換気扇 | 天井埋込形換気扇 | **天井埋込形換気扇　２部屋用低騒音形** | **VD-10ZFLC10** | 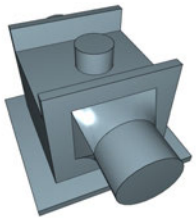 | 2019/9/30 |
| 1507 | 送風機 | 換気扇 | 天井埋込形換気扇 | **天井埋込形換気扇　２部屋用定風量タイプ** | **VD-10ZFVC3** | 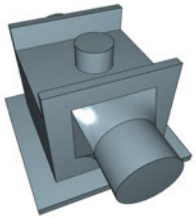 | 2019/9/30 |
| 1508 | 送風機 | 換気扇 | 天井埋込形換気扇 | **天井埋込形換気扇　２部屋用低騒音形** | **VD-13ZF10** | 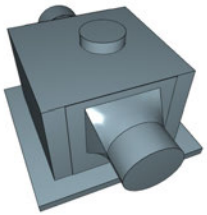 | 2019/9/30 |
| 1509 | 送風機 | 換気扇 | 天井埋込形換気扇 | **天井埋込形換気扇　ＢＬ認定品２部屋用** | **VD-13ZF10-BL** | 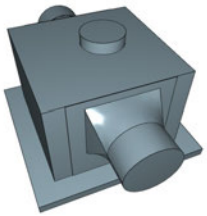 | 2019/9/30 |
| 1510 | 送風機 | 換気扇 | 天井埋込形換気扇 | **天井埋込形換気扇　２部屋用低騒音形** | **VD-13ZFC10** | 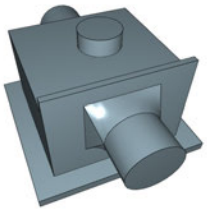 | 2019/9/30 |

| No. | 大分類 | 中分類 | 小分類 | 部品名称 | 型番 | 部品イメージ | 追加更新日時 |
|---|---|---|---|---|---|---|---|
| 1511 | 送風機 | 換気扇 | 天井埋込形換気扇 | **天井埋込形換気扇　ＢＬ認定品２部屋用** | **VD-13ZFC10-BL** | 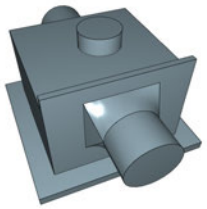 | 2019/9/30 |
| 1512 | 送風機 | 換気扇 | 天井埋込形換気扇 | **天井埋込形換気扇　２部屋用低騒音形** | **VD-13ZFCD10** | 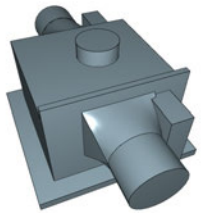 | 2019/9/30 |
| 1513 | 送風機 | 換気扇 | 天井埋込形換気扇 | **天井埋込形換気扇　２部屋用低騒音形** | **VD-15ZF10** | 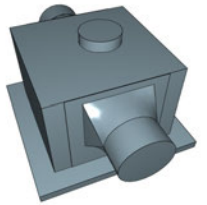 | 2019/9/30 |
| 1514 | 送風機 | 換気扇 | 天井埋込形換気扇 | **天井埋込形換気扇　ＢＬ認定品２部屋用** | **VD-15ZF10-BL** | 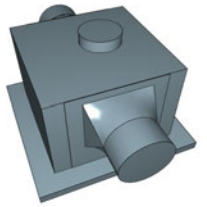 | 2019/9/30 |
| 1515 | 送風機 | 換気扇 | 天井埋込形換気扇 | **天井埋込形換気扇　２部屋用低騒音形** | **VD-15ZFC10** | 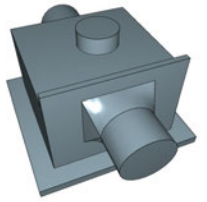 | 2019/9/30 |

| No. | 大分類 | 中分類 | 小分類 | 部品名称 | 型番 | 部品イメージ | 追加更新日時 |
|---|---|---|---|---|---|---|---|
| 1516 | 送風機 | 換気扇 | 天井埋込形換気扇 | **天井埋込形換気扇　ＢＬ認定品２部屋用** | **VD-15ZFC10-BL** | 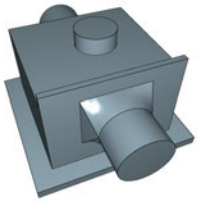 | 2019/9/30 |
| 1517 | 送風機 | 換気扇 | 天井埋込形換気扇 | **天井埋込形換気扇　２部屋用低騒音形** | **VD-15ZFCD10** | 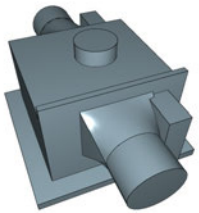 | 2019/9/30 |
| 1518 | 送風機 | 換気扇 | 天井埋込形換気扇 | **天井埋込形換気扇　３部屋用低騒音** | **VD-15ZFFLC10** | 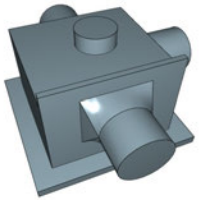 | 2019/9/30 |
| 1519 | 送風機 | 換気扇 | 天井埋込形換気扇 | **天井埋込形換気扇　２部屋用低騒音形** | **VD-15ZFLC10** | 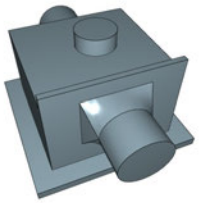 | 2019/9/30 |
| 1520 | 送風機 | 換気扇 | 天井埋込形換気扇 | **天井埋込形換気扇　２部屋用低騒音形** | **VD-15ZFLC10-S** | 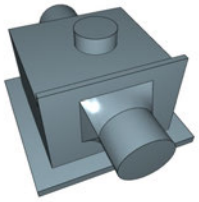 | 2019/9/30 |

| No. | 大分類 | 中分類 | 小分類 | 部品名称 | 型番 | 部品イメージ | 追加更新日時 |
|---|---|---|---|---|---|---|---|
| 1521 | 送風機 | 換気扇 | 天井埋込形換気扇 | **天井埋込形換気扇　２部屋用低騒音形** | **VD-15ZFPC10** | 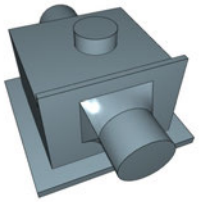 | 2019/9/30 |
| 1522 | 送風機 | 換気扇 | 天井埋込形換気扇 | **天井埋込形換気扇　ＢＬ認定品２部屋用** | **VD-15ZFPC10-BL** | 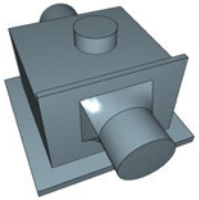 | 2019/9/30 |
| 1523 | 送風機 | 換気扇 | 天井埋込形換気扇 | **天井埋込形換気扇　２部屋用低騒音形** | **VD-15ZFT10** | 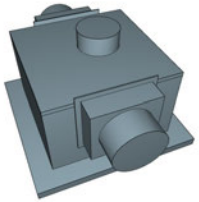 | 2019/9/30 |
| 1524 | 送風機 | 換気扇 | 天井埋込形換気扇 | **天井埋込形換気扇　２部屋用定風量タイプ** | **VD-15ZFVC3** | 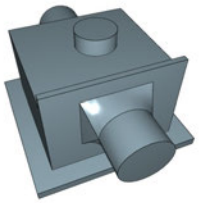 | 2019/9/30 |
| 1525 | 送風機 | 換気扇 | 天井埋込形換気扇 | **天井埋込形換気扇　２部屋用定風量タイプ　ＨＥＭＳ対応** | **VD-15ZFVC3-HM** | 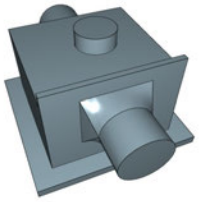 | 2019/9/30 |

| No. | 大分類 | 中分類 | 小分類 | 部品名称 | 型番 | 部品イメージ | 追加更新日時 |
|---|---|---|---|---|---|---|---|
| 1526 | 送風機 | 換気扇 | 天井埋込形換気扇 | **天井埋込形換気扇　２部屋用低騒音形** | **VD-17ZFC10** | 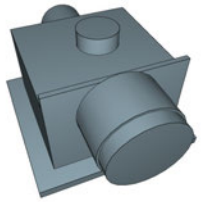 | 2019/9/30 |
| 1527 | 送風機 | 換気扇 | 天井埋込形換気扇 | **天井埋込形換気扇　４部屋用低騒音** | **VD-18ZFFLC10** | 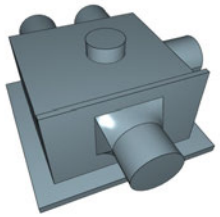 | 2019/9/30 |
| 1528 | 送風機 | 換気扇 | 天井埋込形換気扇 | **天井埋込形換気扇　２～３部屋用低騒音** | **VD-18ZFLC10** | 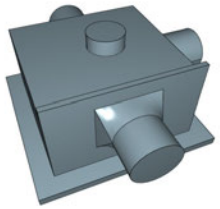 | 2019/9/30 |
| 1529 | 送風機 | 換気扇 | 天井埋込形換気扇 | **天井埋込形換気扇　２～３部屋用低騒音** | **VD-18ZFLC10-CS** | 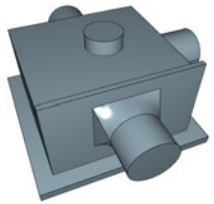 | 2019/9/30 |
| 1530 | 送風機 | 換気扇 | 天井埋込形換気扇 | **天井埋込形換気扇　２～３部屋用低騒音** | **VD-18ZFPC10** | 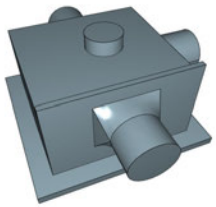 | 2019/9/30 |

| No. | 大分類 | 中分類 | 小分類 | 部品名称 | 型番 | 部品イメージ | 追加更新日時 |
|---|---|---|---|---|---|---|---|
| 1531 | 送風機 | 換気扇 | 天井埋込形換気扇 | **天井埋込形換気扇　２～３部屋用定風量タイプ** | **VD-18ZFVC3** | 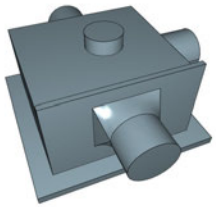 | 2019/9/30 |
| 1532 | 送風機 | 換気扇 | 天井埋込形換気扇 | **天井埋込形換気扇　２～３部屋用定風量タイプ ＨＥＭＳ対応** | **VD-18ZFVC3-HM** | 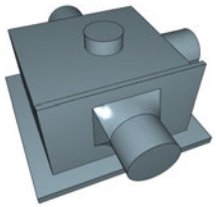 | 2019/9/30 |
| 1533 | 送風機 | 換気扇 | 業務･産業･工業用換気扇 | **有圧換気扇　機器冷却用排気形** | **EF-20UYS** | 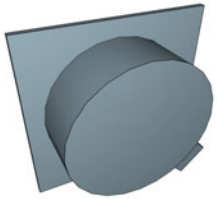 | 2019/10/31 |
| 1534 | 送風機 | 換気扇 | 業務･産業･工業用換気扇 | **有圧換気扇機器冷却用排気形回転センサー付** | **EF-20UYS-K** | 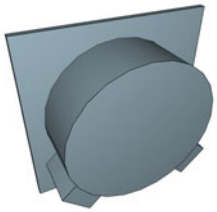 | 2019/10/31 |
| 1535 | 送風機 | 換気扇 | 業務･産業･工業用換気扇 | **有圧換気扇　機器冷却用排気形　海外規格タイプ** | **EF-20UYS-UL** | 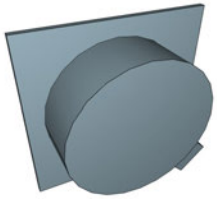 | 2019/10/31 |

| No. | 大分類 | 中分類 | 小分類 | 部品名称 | 型番 | 部品イメージ | 追加更新日時 |
|---|---|---|---|---|---|---|---|
| 1536 | 送風機 | 換気扇 | 業務・産業・工業用換気扇 | **有圧換気扇　機器冷却用給気形** | **EF-20UYSQ** | 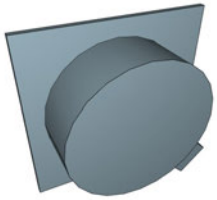 | 2019/10/31 |
| 1537 | 送風機 | 換気扇 | 業務・産業・工業用換気扇 | **有圧換気扇機器冷却用給気形回転センサー付** | **EF-20UYSQ-K** | 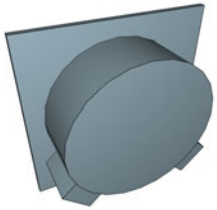 | 2019/10/31 |
| 1538 | 送風機 | 換気扇 | 業務・産業・工業用換気扇 | **有圧換気扇　単相防爆形** | **EF-20YSD-V** | 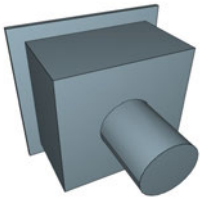 | 2019/10/31 |
| 1539 | 送風機 | 換気扇 | 業務・産業・工業用換気扇 | **有圧換気扇　単相低騒音ステンレス形** | **EF-20YSXB3** | 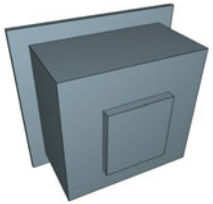 | 2019/10/31 |
| 1540 | 送風機 | 換気扇 | 業務・産業・工業用換気扇 | **有圧換気扇　単相防爆形** | **EF-25ASD-V** | 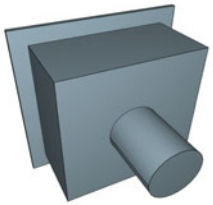 | 2019/10/31 |

| No. | 大分類 | 中分類 | 小分類 | 部品名称 | 型番 | 部品イメージ | 追加更新日時 |
|---|---|---|---|---|---|---|---|
| 1541 | 送風機 | 換気扇 | 業務・産業・工業用換気扇 | **有圧換気扇　単相低騒音ステンレス形** | **EF-25ASXB3** |  | 2019/10/31 |
| 1542 | 送風機 | 換気扇 | 業務・産業・工業用換気扇 | **有圧換気扇　低騒音ステンレス形** | **EF-25ATXB3** | 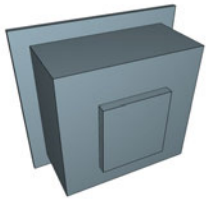 | 2019/10/31 |
| 1543 | 送風機 | 換気扇 | 業務・産業・工業用換気扇 | **有圧換気扇　機器冷却用排気形** | **EF-25UAS** | 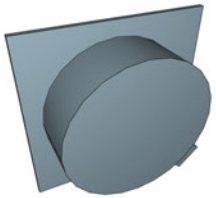 | 2019/10/31 |
| 1544 | 送風機 | 換気扇 | 業務・産業・工業用換気扇 | **有圧換気扇機器冷却用排気形回転センサー付** | **EF-25UAS-K** | 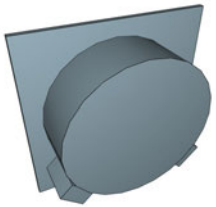 | 2019/10/31 |
| 1545 | 送風機 | 換気扇 | 業務・産業・工業用換気扇 | **有圧換気扇　機器冷却用排気形　海外規格タイプ** | **EF-25UAS-UL** | 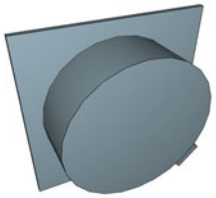 | 2019/10/31 |

| No. | 大分類 | 中分類 | 小分類 | 部品名称 | 型番 | 部品イメージ | 追加更新日時 |
|---|---|---|---|---|---|---|---|
| 1546 | 送風機 | 換気扇 | 業務・産業・工業用換気扇 | **有圧換気扇　機器冷却用給気形** | **EF-25UASQ** | 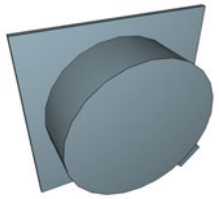 | 2019/10/31 |
| 1547 | 送風機 | 換気扇 | 業務・産業・工業用換気扇 | **有圧換気扇機器冷却用給気形回転センサー付** | **EF-25UASQ-K** | 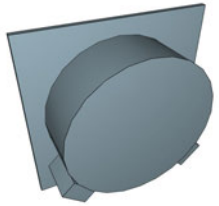 | 2019/10/31 |
| 1548 | 送風機 | 換気扇 | 業務・産業・工業用換気扇 | **有圧換気扇　単相防爆形** | **EF-30BSD-V** | 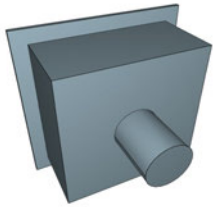 | 2019/10/31 |
| 1549 | 送風機 | 換気扇 | 業務・産業・工業用換気扇 | **有圧換気扇　単相低騒音ステンレス形** | **EF-30BSXB3** |  | 2019/10/31 |
| 1550 | 送風機 | 換気扇 | 業務・産業・工業用換気扇 | **有圧換気扇　ステンレス形単相高耐食タイプ** | **EF-30BSXB3-F** | 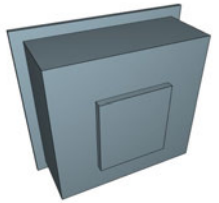 | 2019/10/31 |

| No. | 大分類 | 中分類 | 小分類 | 部品名称 | 型番 | 部品イメージ | 追加更新日時 |
|---|---|---|---|---|---|---|---|
| 1551 | 送風機 | 換気扇 | 業務･産業･工業用換気扇 | **有圧換気扇　三相防爆形** | **EF-30BTD-V** | 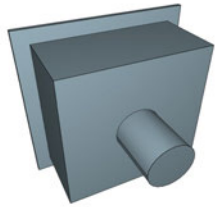 | 2019/10/31 |
| 1552 | 送風機 | 換気扇 | 業務･産業･工業用換気扇 | **有圧換気扇　低騒音ステンレス形** | **EF-30BTXB3** |  | 2019/10/31 |
| 1553 | 送風機 | 換気扇 | 業務･産業･工業用換気扇 | **有圧換気扇　ステンレス形三相高耐食タイプ** | **EF-30BTXB3-F** |  | 2019/10/31 |
| 1554 | 送風機 | 換気扇 | 業務･産業･工業用換気扇 | **有圧換気扇　機器冷却用排気形** | **EF-30UBS** | 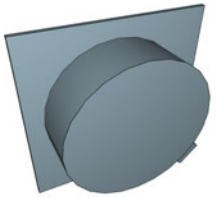 | 2019/10/31 |
| 1555 | 送風機 | 換気扇 | 業務･産業･工業用換気扇 | **有圧換気扇機器冷却用排気形回転センサー付** | **EF-30UBS-K** | 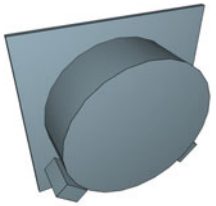 | 2019/10/31 |

| No. | 大分類 | 中分類 | 小分類 | 部品名称 | 型番 | 部品イメージ | 追加更新日時 |
|---|---|---|---|---|---|---|---|
| 1556 | 送風機 | 換気扇 | 業務･産業･工業用換気扇 | **有圧換気扇　機器冷却用排気形　海外規格タイプ** | **EF-30UBS-UL** | 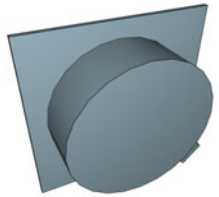 | 2019/10/31 |
| 1557 | 送風機 | 換気扇 | 業務･産業･工業用換気扇 | **有圧換気扇　機器冷却用給気形** | **EF-30UBSQ** | 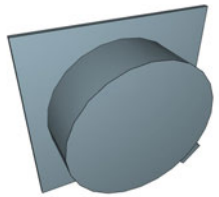 | 2019/10/31 |
| 1558 | 送風機 | 換気扇 | 業務･産業･工業用換気扇 | **有圧換気扇機器冷却用給気形回転センサー付** | **EF-30UBSQ-K** | 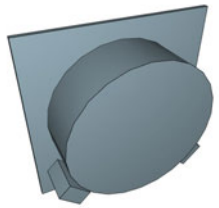 | 2019/10/31 |
| 1559 | 送風機 | 換気扇 | 業務･産業･工業用換気扇 | **有圧換気扇　機器冷却用排気形** | **EF-35UCT** | 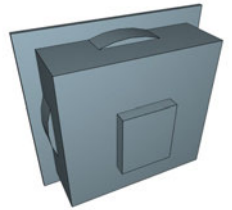 | 2019/10/31 |
| 1560 | 送風機 | 換気扇 | 業務･産業･工業用換気扇 | **有圧換気扇　機器冷却用排気形** | **EF-35UCT40A** | 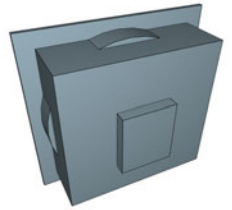 | 2019/10/31 |

| No. | 大分類 | 中分類 | 小分類 | 部品名称 | 型番 | 部品イメージ | 追加更新日時 |
|---|---|---|---|---|---|---|---|
| 1561 | 送風機 | 換気扇 | 業務･産業･工業用換気扇 | **有圧換気扇　機器冷却用排気形** | **EF-35UDT** |  | 2019/10/31 |
| 1562 | 送風機 | 換気扇 | 業務･産業･工業用換気扇 | **有圧換気扇　機器冷却用排気形　海外規格タイプ** | **EF-35UDT-GL** |  | 2019/10/31 |
| 1563 | 送風機 | 換気扇 | 業務･産業･工業用換気扇 | **有圧換気扇　機器冷却用排気形** | **EF-35UDT40A** |  | 2019/10/31 |
| 1564 | 送風機 | 換気扇 | 業務･産業･工業用換気扇 | **有圧換気扇　機器冷却用排気形　海外規格タイプ** | **EF-35UDT40A-GL** |  | 2019/10/31 |
| 1565 | 送風機 | 換気扇 | 業務･産業･工業用換気扇 | **有圧換気扇　冷凍室形** | **EF-40DRA** |  | 2019/10/31 |

| No. | 大分類 | 中分類 | 小分類 | 部品名称 | 型番 | 部品イメージ | 追加更新日時 |
|---|---|---|---|---|---|---|---|
| 1566 | 送風機 | 換気扇 | 業務･産業･工業用換気扇 | **有圧換気扇　単相低騒音ステンレス形** | **EF-40DSXB3** | 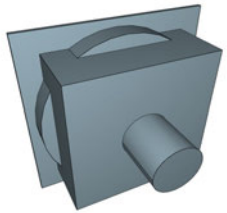 | 2019/10/31 |
| 1567 | 送風機 | 換気扇 | 業務･産業･工業用換気扇 | **有圧換気扇　ステンレス形単相高耐食タイプ** | **EF-40DSXB3-F** | 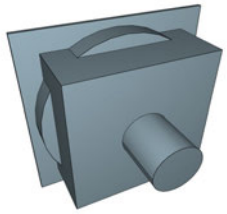 | 2019/10/31 |
| 1568 | 送風機 | 換気扇 | 業務･産業･工業用換気扇 | **有圧換気扇　三相防爆形** | **EF-40DTC-V** | 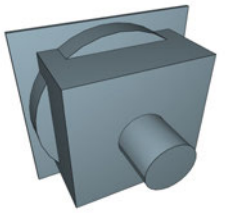 | 2019/10/31 |
| 1569 | 送風機 | 換気扇 | 業務･産業･工業用換気扇 | **有圧換気扇　低騒音ステンレス形** | **EF-40DTXB3** |  | 2019/10/31 |
| 1570 | 送風機 | 換気扇 | 業務･産業･工業用換気扇 | **有圧換気扇　ステンレス形三相高耐食タイプ** | **EF-40DTXB3-F** |  | 2019/10/31 |

| No. | 大分類 | 中分類 | 小分類 | 部品名称 | 型番 | 部品イメージ | 追加更新日時 |
|---|---|---|---|---|---|---|---|
| 1571 | 送風機 | 換気扇 | 業務･産業･工業用換気扇 | **有圧換気扇　機器冷却用排気形** | **EF-40UET** |  | 2019/10/31 |
| 1572 | 送風機 | 換気扇 | 業務･産業･工業用換気扇 | **有圧換気扇　機器冷却用排気形　海外規格タイプ** | **EF-40UET-GL** |  | 2019/10/31 |
| 1573 | 送風機 | 換気扇 | 業務･産業･工業用換気扇 | **有圧換気扇　機器冷却用排気形** | **EF-40UET40A** |  | 2019/10/31 |
| 1574 | 送風機 | 換気扇 | 業務･産業･工業用換気扇 | **有圧換気扇　機器冷却用排気形　海外規格タイプ** | **EF-40UET40A-GL** |  | 2019/10/31 |
| 1575 | 送風機 | 換気扇 | 業務･産業･工業用換気扇 | **有圧換気扇　冷凍室形** | **EF-50ERA** |  | 2019/10/31 |

| No. | 大分類 | 中分類 | 小分類 | 部品名称 | 型番 | 部品イメージ | 追加更新日時 |
|---|---|---|---|---|---|---|---|
| 1576 | 送風機 | 換気扇 | 業務･産業･工業用換気扇 | **有圧換気扇　機器冷却用排気形** | **EF-50UFT** |  | 2019/10/31 |
| 1577 | 送風機 | 換気扇 | 業務･産業･工業用換気扇 | **有圧換気扇　機器冷却用排気形　海外規格タイプ** | **EF-50UFT-GL** |  | 2019/10/31 |
| 1578 | 送風機 | 換気扇 | 業務･産業･工業用換気扇 | **有圧換気扇　機器冷却用排気形** | **EF-50UFT40A** |  | 2019/10/31 |
| 1579 | 送風機 | 換気扇 | 業務･産業･工業用換気扇 | **有圧換気扇　機器冷却用排気形　海外規格タイプ** | **EF-50UFT40A-GL** |  | 2019/10/31 |
| 1580 | 送風機 | 換気扇 | 業務･産業･工業用換気扇 | **有圧換気扇　機器冷却用排気形** | **EF-60UGT** |  | 2019/10/31 |

| No. | 大分類 | 中分類 | 小分類 | 部品名称 | 型番 | 部品イメージ | 追加更新日時 |
|---|---|---|---|---|---|---|---|
| 1581 | 送風機 | 換気扇 | 業務・産業・工業用換気扇 | **有圧換気扇　機器冷却用排気形** | **EF-60UGT40A** |  | 2019/10/31 |
| 1582 | 送風機 | 換気扇 | 業務・産業・工業用換気扇 | **有圧換気扇　厨房用　電動シャッター付** | **EFC-25FSB** |  | 2019/10/31 |
| 1583 | 送風機 | 換気扇 | 業務・産業・工業用換気扇 | **有圧換気扇　厨房用　電動シャッター付** | **EFC-25MSB** |  | 2019/10/31 |
| 1584 | 送風機 | 換気扇 | 業務・産業・工業用換気扇 | **有圧換気扇　厨房用　電動シャッター付** | **EFC-30FSB** |  | 2019/10/31 |
| 1585 | 送風機 | 換気扇 | 業務・産業・工業用換気扇 | **有圧換気扇　厨房用　電動シャッター付** | **EFC-30MSB** |  | 2019/10/31 |

| No. | 大分類 | 中分類 | 小分類 | 部品名称 | 型番 | 部品イメージ | 追加更新日時 |
|---|---|---|---|---|---|---|---|
| 1586 | 送風機 | 換気扇 | 業務・産業・工業用換気扇 | **有圧換気扇　厨房用　電動シャッター付** | **EFC-35FSB** |  | 2019/10/31 |
| 1587 | 送風機 | 換気扇 | 業務・産業・工業用換気扇 | **有圧換気扇　厨房用　電動シャッター付** | **EFC-35MSB** |  | 2019/10/31 |
| 1588 | 送風機 | 換気扇 | 業務・産業・工業用換気扇 | **有圧換気扇　格子タイプ　電動シャッター付** | **EFG-20KSB-C** |  | 2019/10/31 |
| 1589 | 送風機 | 換気扇 | 業務・産業・工業用換気扇 | **有圧換気扇　引紐タイプ　電動シャッター付** | **EFG-20KSB-P** |  | 2019/10/31 |
| 1590 | 送風機 | 換気扇 | 業務・産業・工業用換気扇 | **有圧換気扇　格子タイプ　電動シャッター付** | **EFG-20KSB-W** |  | 2019/10/31 |

| No. | 大分類 | 中分類 | 小分類 | 部品名称 | 型番 | 部品イメージ | 追加更新日時 |
|---|---|---|---|---|---|---|---|
| 1591 | 送風機 | 換気扇 | 業務・産業・工業用換気扇 | **有圧換気扇　標準形　電動シャッター付** | **EFG-20SB** | 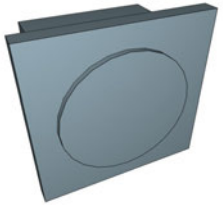 | 2019/10/31 |
| 1592 | 送風機 | 換気扇 | 業務・産業・工業用換気扇 | **有圧換気扇　耐湿形　風圧シャッター付** | **EFG-25KDSB** |  | 2019/10/31 |
| 1593 | 送風機 | 換気扇 | 業務・産業・工業用換気扇 | **有圧換気扇　格子タイプ　電動シャッター付** | **EFG-25KSB-C** |  | 2019/10/31 |
| 1594 | 送風機 | 換気扇 | 業務・産業・工業用換気扇 | **有圧換気扇　引紐タイプ　電動シャッター付** | **EFG-25KSB-P** |  | 2019/10/31 |
| 1595 | 送風機 | 換気扇 | 業務・産業・工業用換気扇 | **有圧換気扇　格子タイプ　電動シャッター付** | **EFG-25KSB-W** |  | 2019/10/31 |

| No. | 大分類 | 中分類 | 小分類 | 部品名称 | 型番 | 部品イメージ | 追加更新日時 |
|---|---|---|---|---|---|---|---|
| 1596 | 送風機 | 換気扇 | 業務・産業・工業用換気扇 | **有圧換気扇　給気形　電動シャッター付** | **EFG-25MFSB** |  | 2019/10/31 |
| 1597 | 送風機 | 換気扇 | 業務・産業・工業用換気扇 | **有圧換気扇　排気形　電動シャッター付** | **EFG-25MSB** |  | 2019/10/31 |
| 1598 | 送風機 | 換気扇 | 業務・産業・工業用換気扇 | **有圧換気扇　標準形　電動シャッター付** | **EFG-25SB** | 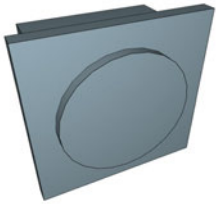 | 2019/10/31 |
| 1599 | 送風機 | 換気扇 | 業務・産業・工業用換気扇 | **有圧換気扇　耐湿形　風圧シャッター付** | **EFG-30KDSB** |  | 2019/10/31 |
| 1600 | 送風機 | 換気扇 | 業務・産業・工業用換気扇 | **有圧換気扇　格子タイプ　電動シャッター付** | **EFG-30KSB-C** |  | 2019/10/31 |

| No. | 大分類 | 中分類 | 小分類 | 部品名称 | 型番 | 部品イメージ | 追加更新日時 |
|---|---|---|---|---|---|---|---|
| 1601 | 送風機 | 換気扇 | 業務・産業・工業用換気扇 | **有圧換気扇　引紐タイプ　電動シャッター付** | **EFG-30KSB-P** |  | 2019/10/31 |
| 1602 | 送風機 | 換気扇 | 業務・産業・工業用換気扇 | **有圧換気扇　格子タイプ　電動シャッター付** | **EFG-30KSB-W** |  | 2019/10/31 |
| 1603 | 送風機 | 換気扇 | 業務・産業・工業用換気扇 | **有圧換気扇　給気形　電動シャッター付** | **EFG-30MFSB** |  | 2019/10/31 |
| 1604 | 送風機 | 換気扇 | 業務・産業・工業用換気扇 | **有圧換気扇　排気形　電動シャッター付** | **EFG-30MSB** |  | 2019/10/31 |
| 1605 | 送風機 | 換気扇 | 業務・産業・工業用換気扇 | **有圧換気扇　標準形　電動シャッター付** | **EFG-30SB** | 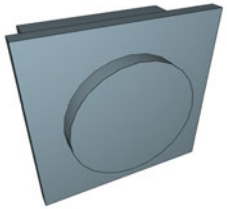 | 2019/10/31 |

| No. | 大分類 | 中分類 | 小分類 | 部品名称 | 型番 | 部品イメージ | 追加更新日時 |
|---|---|---|---|---|---|---|---|
| 1606 | 送風機 | 換気扇 | 業務・産業・工業用換気扇 | **有圧換気扇　耐湿形　風圧シャッター付** | **EFG-35KDSB** |  | 2019/10/31 |
| 1607 | 送風機 | 換気扇 | 業務・産業・工業用換気扇 | **有圧換気扇　格子タイプ　電動シャッター付** | **EFG-35KSB-W** |  | 2019/10/31 |
| 1608 | 送風機 | 換気扇 | 業務・産業・工業用換気扇 | **有圧換気扇　給気形　電動シャッター付** | **EFG-35MFSB** |  | 2019/10/31 |
| 1609 | 送風機 | 換気扇 | 業務・産業・工業用換気扇 | **有圧換気扇　排気形　電動シャッター付** | **EFG-35MSB** |  | 2019/10/31 |
| 1610 | 送風機 | 換気扇 | 業務・産業・工業用換気扇 | **有圧換気扇　標準形　電動シャッター付** | **EFG-35SB** | 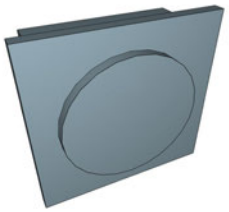 | 2019/10/31 |

| No. | 大分類 | 中分類 | 小分類 | 部品名称 | 型番 | 部品イメージ | 追加更新日時 |
|---|---|---|---|---|---|---|---|
| 1611 | 送風機 | 換気扇 | 業務・産業・工業用換気扇 | **有圧換気扇　耐湿形　風圧シャッター付** | **EFG-40KDSB** |  | 2019/10/31 |
| 1612 | 送風機 | 換気扇 | 業務・産業・工業用換気扇 | **有圧換気扇　格子タイプ　電動シャッター付** | **EFG-40KSB-W** |  | 2019/10/31 |
| 1613 | 送風機 | 換気扇 | 業務・産業・工業用換気扇 | **有圧換気扇　給気形　電動シャッター付** | **EFG-40MFSB** |  | 2019/10/31 |
| 1614 | 送風機 | 換気扇 | 業務・産業・工業用換気扇 | **有圧換気扇　給気形　電動シャッター付** | **EFG-40MFSTB** |  | 2019/10/31 |
| 1615 | 送風機 | 換気扇 | 業務・産業・工業用換気扇 | **有圧換気扇　排気形　電動シャッター付** | **EFG-40MSB** |  | 2019/10/31 |

| No. | 大分類 | 中分類 | 小分類 | 部品名称 | 型番 | 部品イメージ | 追加更新日時 |
|---|---|---|---|---|---|---|---|
| 1616 | 送風機 | 換気扇 | 業務・産業・工業用換気扇 | **有圧換気扇　排気形　電動シャッター付** | **EFG-40MSTB** |  | 2019/10/31 |
| 1617 | 送風機 | 換気扇 | 業務・産業・工業用換気扇 | **有圧換気扇　標準形　電動シャッター付** | **EFG-40SB** | 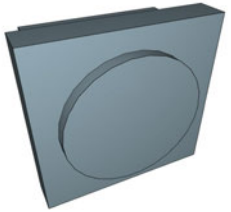 | 2019/10/31 |
| 1618 | 送風機 | 換気扇 | 業務・産業・工業用換気扇 | **有圧換気扇　標準形　電動シャッター付** | **EFG-40STB** |  | 2019/10/31 |
| 1619 | 送風機 | 換気扇 | 業務・産業・工業用換気扇 | **有圧換気扇　単相低騒音ステンレス形** | **EG-40CSXB3** | 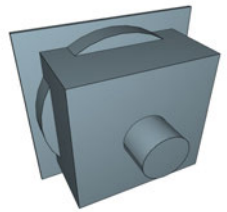 | 2019/10/31 |
| 1620 | 送風機 | 換気扇 | 業務・産業・工業用換気扇 | **有圧換気扇　低騒音ステンレス形** | **EG-40CTXB3** |  | 2019/10/31 |

| No. | 大分類 | 中分類 | 小分類 | 部品名称 | 型番 | 部品イメージ | 追加更新日時 |
|---|---|---|---|---|---|---|---|
| 1621 | 送風機 | 換気扇 | 業務･産業･工業用換気扇 | **有圧換気扇　三相防爆形** | **EG-50DTC-V** | 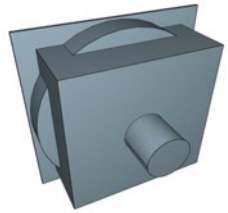 | 2019/10/31 |
| 1622 | 送風機 | 換気扇 | 業務･産業･工業用換気扇 | **有圧換気扇　低騒音ステンレス形** | **EG-50ETXB3** | 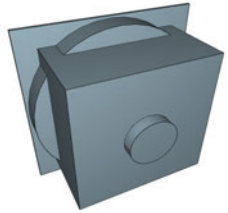 | 2019/10/31 |
| 1623 | 送風機 | 換気扇 | 業務･産業･工業用換気扇 | **有圧換気扇　ステンレス形三相高耐食タイプ** | **EG-50ETXB3-F** | 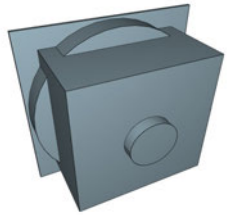 | 2019/10/31 |
| 1624 | 送風機 | 換気扇 | 業務･産業･工業用換気扇 | **有圧換気扇　冷凍室形** | **EG-60FRA** |  | 2019/10/31 |
| 1625 | 送風機 | 換気扇 | 業務･産業･工業用換気扇 | **有圧換気扇　三相防爆形** | **EG-60FTC-V** | 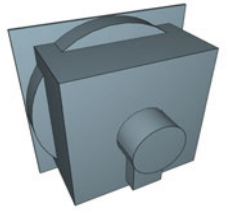 | 2019/10/31 |

| No. | 大分類 | 中分類 | 小分類 | 部品名称 | 型番 | 部品イメージ | 追加更新日時 |
|---|---|---|---|---|---|---|---|
| 1626 | 送風機 | 換気扇 | 業務・産業・工業用換気扇 | **有圧換気扇　低騒音ステンレス形** | **EG-60FTXB3** |  | 2019/10/31 |
| 1627 | 送風機 | 換気扇 | 業務・産業・工業用換気扇 | **有圧換気扇　ステンレス形三相高耐食タイプ** | **EG-60FTXB3-F** |  | 2019/10/31 |
| 1628 | 送風機 | 換気扇 | 業務・産業・工業用換気扇 | **有圧換気扇　給気形　電動シャッター付** | **EGG-50MFSTB** |  | 2019/10/31 |
| 1629 | 送風機 | 換気扇 | 業務・産業・工業用換気扇 | **有圧換気扇　排気形　電動シャッター付** | **EGG-50MSTB** |  | 2019/10/31 |
| 1630 | 送風機 | 換気扇 | 業務・産業・工業用換気扇 | **有圧換気扇　標準形　電動シャッター付** | **EGG-50STB** | 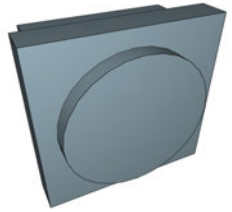 | 2019/10/31 |

| No. | 大分類 | 中分類 | 小分類 | 部品名称 | 型番 | 部品イメージ | 追加更新日時 |
|---|---|---|---|---|---|---|---|
| 1631 | 送風機 | 換気扇 | 業務・産業・工業用換気扇 | **有圧換気扇　給気形　電動シャッター付** | **EGG-60MFSTB** |  | 2019/10/31 |
| 1632 | 送風機 | 換気扇 | 業務・産業・工業用換気扇 | **有圧換気扇　排気形　電動シャッター付** | **EGG-60MSTB** |  | 2019/10/31 |
| 1633 | 送風機 | 換気扇 | 業務・産業・工業用換気扇 | **有圧換気扇　標準形　電動シャッター付** | **EGG-60STB** | 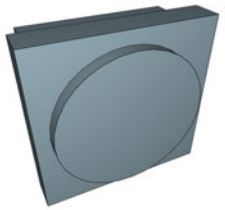 | 2019/10/31 |
| 1634 | 送風機 | 換気扇 | 業務・産業・工業用換気扇 | **有圧換気扇　単相低騒音排気専用** | **EWF-20YSA** | 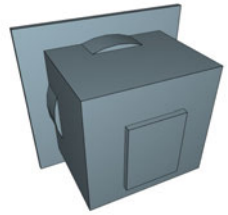 | 2019/10/31 |
| 1635 | 送風機 | 換気扇 | 業務・産業・工業用換気扇 | **有圧換気扇　単相低騒音給気専用** | **EWF-20YSA-Q** | 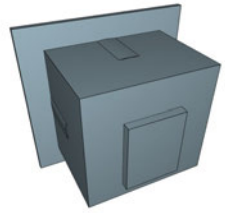 | 2019/10/31 |

| No. | 大分類 | 中分類 | 小分類 | 部品名称 | 型番 | 部品イメージ | 追加更新日時 |
|---|---|---|---|---|---|---|---|
| 1636 | 送風機 | 換気扇 | 業務･産業･工業用換気扇 | **有圧換気扇　単相低騒音排気専用** | **EWF-25ASA** |  | 2019/10/31 |
| 1637 | 送風機 | 換気扇 | 業務･産業･工業用換気扇 | **有圧換気扇　単相低騒音給気専用** | **EWF-25ASA-Q** |  | 2019/10/31 |
| 1638 | 送風機 | 換気扇 | 業務･産業･工業用換気扇 | **有圧換気扇　三相低騒音排気専用** | **EWF-25ATA** |  | 2019/10/31 |
| 1639 | 送風機 | 換気扇 | 業務･産業･工業用換気扇 | **有圧換気扇　三相低騒音排気専用** | **EWF-25ATA40A** |  | 2019/10/31 |
| 1640 | 送風機 | 換気扇 | 業務･産業･工業用換気扇 | **有圧換気扇　三相低騒音給気専用** | **EWF-25ATA40A-Q** |  | 2019/10/31 |

| No. | 大分類 | 中分類 | 小分類 | 部品名称 | 型番 | 部品イメージ | 追加更新日時 |
|---|---|---|---|---|---|---|---|
| 1641 | 送風機 | 換気扇 | 業務･産業･工業用換気扇 | **有圧換気扇　三相低騒音給気専用** | **EWF-25ATA-Q** |  | 2019/10/31 |
| 1642 | 送風機 | 換気扇 | 業務･産業･工業用換気扇 | **有圧換気扇　単相低騒音排気専用** | **EWF-30BSA** |  | 2019/10/31 |
| 1643 | 送風機 | 換気扇 | 業務･産業･工業用換気扇 | **有圧換気扇　単相低騒音給気専用** | **EWF-30BSA-Q** | 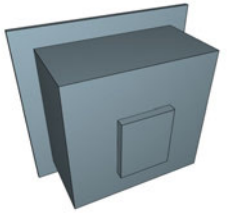 | 2019/10/31 |
| 1644 | 送風機 | 換気扇 | 業務･産業･工業用換気扇 | **有圧換気扇　三相低騒音排気専用** | **EWF-30BTA** |  | 2019/10/31 |
| 1645 | 送風機 | 換気扇 | 業務･産業･工業用換気扇 | **有圧換気扇　三相低騒音排気専用** | **EWF-30BTA40A** |  | 2019/10/31 |

| No. | 大分類 | 中分類 | 小分類 | 部品名称 | 型番 | 部品イメージ | 追加更新日時 |
|---|---|---|---|---|---|---|---|
| 1646 | 送風機 | 換気扇 | 業務･産業･工業用換気扇 | **有圧換気扇　三相低騒音給気専用** | **EWF-30BTA40A-Q** |  | 2019/10/31 |
| 1647 | 送風機 | 換気扇 | 業務･産業･工業用換気扇 | **有圧換気扇　三相低騒音給気専用** | **EWF-30BTA-Q** |  | 2019/10/31 |
| 1648 | 送風機 | 換気扇 | 業務･産業･工業用換気扇 | **有圧換気扇　単相低騒音排気専用** | **EWF-35CSA** |  | 2019/10/31 |
| 1649 | 送風機 | 換気扇 | 業務･産業･工業用換気扇 | **有圧換気扇　単相低騒音給気専用** | **EWF-35CSA-Q** |  | 2019/10/31 |
| 1650 | 送風機 | 換気扇 | 業務･産業･工業用換気扇 | **有圧換気扇　三相低騒音排気専用** | **EWF-35CTA** |  | 2019/10/31 |

| No. | 大分類 | 中分類 | 小分類 | 部品名称 | 型番 | 部品イメージ | 追加更新日時 |
|---|---|---|---|---|---|---|---|
| 1651 | 送風機 | 換気扇 | 業務･産業･工業用換気扇 | **有圧換気扇　三相低騒音排気専用** | **EWF-35CTA40A** |  | 2019/10/31 |
| 1652 | 送風機 | 換気扇 | 業務･産業･工業用換気扇 | **有圧換気扇　三相低騒音給気専用** | **EWF-35CTA40A-Q** |  | 2019/10/31 |
| 1653 | 送風機 | 換気扇 | 業務･産業･工業用換気扇 | **有圧換気扇　三相低騒音給気専用** | **EWF-35CTA-Q** | 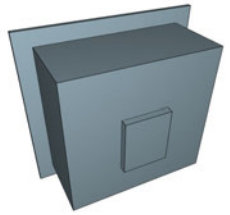 | 2019/10/31 |
| 1654 | 送風機 | 換気扇 | 業務･産業･工業用換気扇 | **有圧換気扇　単相低騒音排気専用** | **EWF-35DSA** | 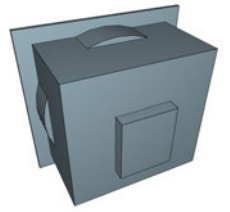 | 2019/10/31 |
| 1655 | 送風機 | 換気扇 | 業務･産業･工業用換気扇 | **有圧換気扇　単相低騒音給気専用** | **EWF-35DSA-Q** | 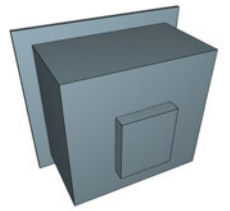 | 2019/10/31 |

| No. | 大分類 | 中分類 | 小分類 | 部品名称 | 型番 | 部品イメージ | 追加更新日時 |
|---|---|---|---|---|---|---|---|
| 1656 | 送風機 | 換気扇 | 業務･産業･工業用換気扇 | **有圧換気扇　三相低騒音排気専用** | **EWF-35DTA** |  | 2019/10/31 |
| 1657 | 送風機 | 換気扇 | 業務･産業･工業用換気扇 | **有圧換気扇　三相低騒音排気専用** | **EWF-35DTA40A** | 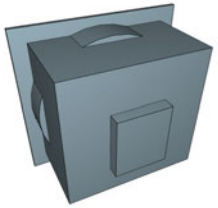 | 2019/10/31 |
| 1658 | 送風機 | 換気扇 | 業務･産業･工業用換気扇 | **有圧換気扇　三相低騒音給気専用** | **EWF-35DTA40A-Q** | 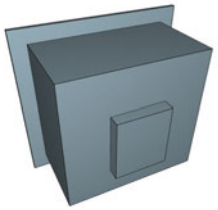 | 2019/10/31 |
| 1659 | 送風機 | 換気扇 | 業務･産業･工業用換気扇 | **有圧換気扇　三相低騒音給気専用** | **EWF-35DTA-Q** | 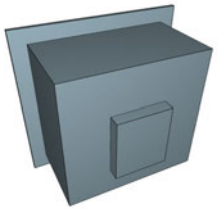 | 2019/10/31 |
| 1660 | 送風機 | 換気扇 | 業務･産業･工業用換気扇 | **有圧換気扇　単相低騒音排気専用** | **EWF-40DSA** | 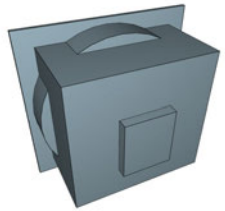 | 2019/10/31 |

| No. | 大分類 | 中分類 | 小分類 | 部品名称 | 型番 | 部品イメージ | 追加更新日時 |
|---|---|---|---|---|---|---|---|
| 1661 | 送風機 | 換気扇 | 業務･産業･工業用換気扇 | **有圧換気扇　単相低騒音給気専用** | **EWF-40DSA-Q** |  | 2019/10/31 |
| 1662 | 送風機 | 換気扇 | 業務･産業･工業用換気扇 | **有圧換気扇　三相低騒音排気専用** | **EWF-40DTA** | 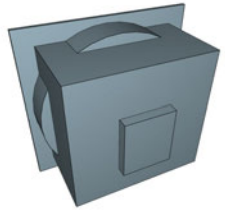 | 2019/10/31 |
| 1663 | 送風機 | 換気扇 | 業務･産業･工業用換気扇 | **有圧換気扇　三相低騒音排気専用** | **EWF-40DTA40A** | 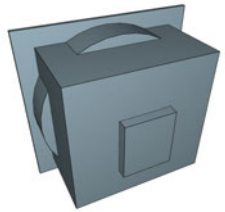 | 2019/10/31 |
| 1664 | 送風機 | 換気扇 | 業務･産業･工業用換気扇 | **有圧換気扇　三相低騒音給気専用** | **EWF-40DTA40A-Q** |  | 2019/10/31 |
| 1665 | 送風機 | 換気扇 | 業務･産業･工業用換気扇 | **有圧換気扇　三相低騒音給気専用** | **EWF-40DTA-Q** |  | 2019/10/31 |

| No. | 大分類 | 中分類 | 小分類 | 部品名称 | 型番 | 部品イメージ | 追加更新日時 |
|---|---|---|---|---|---|---|---|
| 1666 | 送風機 | 換気扇 | 業務･産業･工業用換気扇 | **有圧換気扇　三相低騒音排気専用** | **EWF-40ETA** |  | 2019/10/31 |
| 1667 | 送風機 | 換気扇 | 業務･産業･工業用換気扇 | **有圧換気扇　三相低騒音排気専用** | **EWF-40ETA40A** |  | 2019/10/31 |
| 1668 | 送風機 | 換気扇 | 業務･産業･工業用換気扇 | **有圧換気扇　三相低騒音給気専用** | **EWF-40ETA40A-Q** |  | 2019/10/31 |
| 1669 | 送風機 | 換気扇 | 業務･産業･工業用換気扇 | **有圧換気扇　低騒音形耐熱タイプ排気専用** | **EWF-40ETA-H** |  | 2019/10/31 |
| 1670 | 送風機 | 換気扇 | 業務･産業･工業用換気扇 | **有圧換気扇　低騒音形耐熱タイプ給気専用** | **EWF-40ETA-HQ** |  | 2019/10/31 |

| No. | 大分類 | 中分類 | 小分類 | 部品名称 | 型番 | 部品イメージ | 追加更新日時 |
|---|---|---|---|---|---|---|---|
| 1671 | 送風機 | 換気扇 | 業務･産業･工業用換気扇 | **有圧換気扇　三相防錆タイプ** | **EWF-40ETA-PR** | 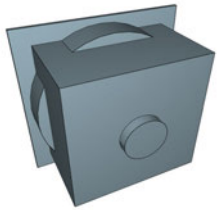 | 2019/10/31 |
| 1672 | 送風機 | 換気扇 | 業務･産業･工業用換気扇 | **有圧換気扇　三相低騒音給気専用** | **EWF-40ETA-Q** |  | 2019/10/31 |
| 1673 | 送風機 | 換気扇 | 業務･産業･工業用換気扇 | **有圧換気扇　単相低騒音排気専用** | **EWF-45ESA** |  | 2019/10/31 |
| 1674 | 送風機 | 換気扇 | 業務･産業･工業用換気扇 | **有圧換気扇　単相低騒音給気専用** | **EWF-45ESA-Q** | 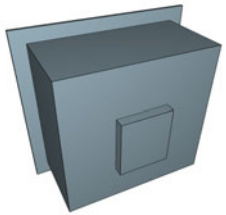 | 2019/10/31 |
| 1675 | 送風機 | 換気扇 | 業務･産業･工業用換気扇 | **有圧換気扇　三相低騒音排気専用** | **EWF-45ETA** |  | 2019/10/31 |

| No. | 大分類 | 中分類 | 小分類 | 部品名称 | 型番 | 部品イメージ | 追加更新日時 |
|---|---|---|---|---|---|---|---|
| 1676 | 送風機 | 換気扇 | 業務･産業･工業用換気扇 | **有圧換気扇　三相低騒音給気専用** | **EWF-45ETA-Q** |  | 2019/10/31 |
| 1677 | 送風機 | 換気扇 | 業務･産業･工業用換気扇 | **有圧換気扇　三相低騒音排気専用** | **EWF-50FTA** |  | 2019/10/31 |
| 1678 | 送風機 | 換気扇 | 業務･産業･工業用換気扇 | **有圧換気扇　三相低騒音排気専用** | **EWF-50FTA40A** |  | 2019/10/31 |
| 1679 | 送風機 | 換気扇 | 業務･産業･工業用換気扇 | **有圧換気扇　三相低騒音給気専用** | **EWF-50FTA40A-Q** |  | 2019/10/31 |
| 1680 | 送風機 | 換気扇 | 業務･産業･工業用換気扇 | **有圧換気扇　低騒音形耐熱タイプ排気専用** | **EWF-50FTA-H** |  | 2019/10/31 |

| No. | 大分類 | 中分類 | 小分類 | 部品名称 | 型番 | 部品イメージ | 追加更新日時 |
|---|---|---|---|---|---|---|---|
| 1681 | 送風機 | 換気扇 | 業務･産業･工業用換気扇 | **有圧換気扇　低騒音形耐熱タイプ給気専用** | **EWF-50FTA-HQ** | 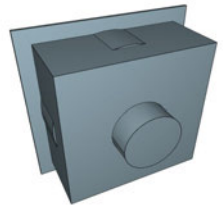 | 2019/10/31 |
| 1682 | 送風機 | 換気扇 | 業務･産業･工業用換気扇 | **有圧換気扇　三相防錆タイプ** | **EWF-50FTA-PR** |  | 2019/10/31 |
| 1683 | 送風機 | 換気扇 | 業務･産業･工業用換気扇 | **有圧換気扇　三相低騒音給気専用** | **EWF-50FTA-Q** |  | 2019/10/31 |
| 1684 | 送風機 | 換気扇 | 業務･産業･工業用換気扇 | **有圧換気扇　三相低騒音排気専用** | **EWF-60HTA** |  | 2019/10/31 |
| 1685 | 送風機 | 換気扇 | 業務･産業･工業用換気扇 | **有圧換気扇　三相低騒音給気専用** | **EWF-60HTA-Q** |  | 2019/10/31 |

| No. | 大分類 | 中分類 | 小分類 | 部品名称 | 型番 | 部品イメージ | 追加更新日時 |
|---|---|---|---|---|---|---|---|
| 1686 | 送風機 | 換気扇 | 業務･産業･工業用換気扇 | **有圧換気扇　単相低騒音排気専用** | **EWG-40BSA** |  | 2019/10/31 |
| 1687 | 送風機 | 換気扇 | 業務･産業･工業用換気扇 | **有圧換気扇　単相低騒音給気専用** | **EWG-40BSA-Q** |  | 2019/10/31 |
| 1688 | 送風機 | 換気扇 | 業務･産業･工業用換気扇 | **有圧換気扇　三相低騒音排気専用** | **EWG-40BTA** |  | 2019/10/31 |
| 1689 | 送風機 | 換気扇 | 業務･産業･工業用換気扇 | **有圧換気扇　三相低騒音給気専用** | **EWG-40BTA-Q** |  | 2019/10/31 |
| 1690 | 送風機 | 換気扇 | 業務･産業･工業用換気扇 | **有圧換気扇　単相低騒音排気専用** | **EWG-40CSA** | 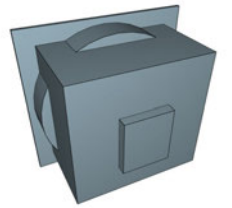 | 2019/10/31 |

| No. | 大分類 | 中分類 | 小分類 | 部品名称 | 型番 | 部品イメージ | 追加更新日時 |
|---|---|---|---|---|---|---|---|
| 1691 | 送風機 | 換気扇 | 業務･産業･工業用換気扇 | **有圧換気扇　単相低騒音給気専用** | **EWG-40CSA-Q** |  | 2019/10/31 |
| 1692 | 送風機 | 換気扇 | 業務･産業･工業用換気扇 | **有圧換気扇　三相低騒音排気専用** | **EWG-40CTA** |  | 2019/10/31 |
| 1693 | 送風機 | 換気扇 | 業務･産業･工業用換気扇 | **有圧換気扇　三相低騒音給気専用** | **EWG-40CTA-Q** |  | 2019/10/31 |
| 1694 | 送風機 | 換気扇 | 業務･産業･工業用換気扇 | **有圧換気扇　単相低騒音排気専用** | **EWG-45DSA** |  | 2019/10/31 |
| 1695 | 送風機 | 換気扇 | 業務･産業･工業用換気扇 | **有圧換気扇　単相低騒音給気専用** | **EWG-45DSA-Q** | 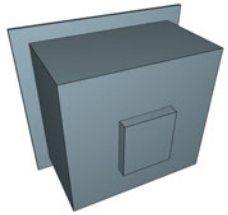 | 2019/10/31 |

| No. | 大分類 | 中分類 | 小分類 | 部品名称 | 型番 | 部品イメージ | 追加更新日時 |
|---|---|---|---|---|---|---|---|
| 1696 | 送風機 | 換気扇 | 業務･産業･工業用換気扇 | **有圧換気扇　三相低騒音排気専用** | **EWG-45DTA** |  | 2019/10/31 |
| 1697 | 送風機 | 換気扇 | 業務･産業･工業用換気扇 | **有圧換気扇　三相低騒音給気専用** | **EWG-45DTA-Q** |  | 2019/10/31 |
| 1698 | 送風機 | 換気扇 | 業務･産業･工業用換気扇 | **有圧換気扇　三相低騒音排気専用** | **EWG-50DTA** |  | 2019/10/31 |
| 1699 | 送風機 | 換気扇 | 業務･産業･工業用換気扇 | **有圧換気扇　三相低騒音給気専用** | **EWG-50DTA-Q** |  | 2019/10/31 |
| 1700 | 送風機 | 換気扇 | 業務･産業･工業用換気扇 | **有圧換気扇　三相低騒音排気専用** | **EWG-50ETA** |  | 2019/10/31 |

| No. | 大分類 | 中分類 | 小分類 | 部品名称 | 型番 | 部品イメージ | 追加更新日時 |
|---|---|---|---|---|---|---|---|
| 1701 | 送風機 | 換気扇 | 業務･産業･工業用換気扇 | **有圧換気扇　三相防錆タイプ** | **EWG-50ETA-PR** |  | 2019/10/31 |
| 1702 | 送風機 | 換気扇 | 業務･産業･工業用換気扇 | **有圧換気扇　三相低騒音給気専用** | **EWG-50ETA-Q** |  | 2019/10/31 |
| 1703 | 送風機 | 換気扇 | 業務･産業･工業用換気扇 | **有圧換気扇　三相低騒音排気専用** | **EWG-60ETA** |  | 2019/10/31 |
| 1704 | 送風機 | 換気扇 | 業務･産業･工業用換気扇 | **有圧換気扇　三相防錆タイプ** | **EWG-60ETA-PR** |  | 2019/10/31 |
| 1705 | 送風機 | 換気扇 | 業務･産業･工業用換気扇 | **有圧換気扇　三相低騒音給気専用** | **EWG-60ETA-Q** |  | 2019/10/31 |

| No. | 大分類 | 中分類 | 小分類 | 部品名称 | 型番 | 部品イメージ | 追加更新日時 |
|---|---|---|---|---|---|---|---|
| 1706 | 送風機 | 換気扇 | 業務･産業･工業用換気扇 | **有圧換気扇　三相低騒音排気専用** | **EWG-60FTA** |  | 2019/10/31 |
| 1707 | 送風機 | 換気扇 | 業務･産業･工業用換気扇 | **有圧換気扇　三相低騒音排気専用** | **EWG-60FTA40A** |  | 2019/10/31 |
| 1708 | 送風機 | 換気扇 | 業務･産業･工業用換気扇 | **有圧換気扇　三相低騒音給気専用** | **EWG-60FTA40A-Q** |  | 2019/10/31 |
| 1709 | 送風機 | 換気扇 | 業務･産業･工業用換気扇 | **有圧換気扇　低騒音形耐熱タイプ排気専用** | **EWG-60FTA-H** |  | 2019/10/31 |
| 1710 | 送風機 | 換気扇 | 業務･産業･工業用換気扇 | **有圧換気扇　低騒音形耐熱タイプ給気専用** | **EWG-60FTA-HQ** |  | 2019/10/31 |

| No. | 大分類 | 中分類 | 小分類 | 部品名称 | 型番 | 部品イメージ | 追加更新日時 |
|---|---|---|---|---|---|---|---|
| 1711 | 送風機 | 換気扇 | 業務･産業･工業用換気扇 | **有圧換気扇　三相防錆タイプ** | **EWG-60FTA-PR** |  | 2019/10/31 |
| 1712 | 送風機 | 換気扇 | 業務･産業･工業用換気扇 | **有圧換気扇　三相低騒音給気専用** | **EWG-60FTA-Q** |  | 2019/10/31 |
| 1713 | 送風機 | 換気扇 | 業務･産業･工業用換気扇 | **有圧換気扇　三相低騒音排気専用** | **EWG-70JTA-50** |  | 2019/10/31 |
| 1714 | 送風機 | 換気扇 | 業務･産業･工業用換気扇 | **有圧換気扇　三相低騒音排気専用** | **EWG-70JTA-60** | 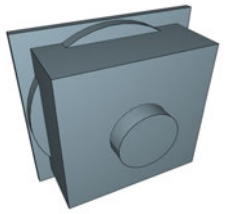 | 2019/10/31 |
| 1715 | 送風機 | 換気扇 | 業務･産業･工業用換気扇 | **有圧換気扇　三相低騒音給気専用** | **EWG-70JTA-Q-50** | 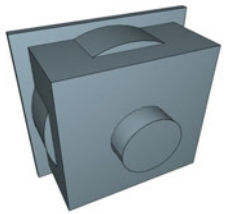 | 2019/10/31 |

| No. | 大分類 | 中分類 | 小分類 | 部品名称 | 型番 | 部品イメージ | 追加更新日時 |
|---|---|---|---|---|---|---|---|
| 1716 | 送風機 | 換気扇 | 業務･産業･工業用換気扇 | **有圧換気扇　三相低騒音給気専用** | **EWG-70JTA-Q-60** |  | 2019/10/31 |
| 1717 | 送風機 | 換気扇 | 業務･産業･工業用換気扇 | **有圧換気扇　三相低騒音排気専用** | **EWG-80LTA-50** |  | 2019/10/31 |
| 1718 | 送風機 | 換気扇 | 業務･産業･工業用換気扇 | **有圧換気扇　三相低騒音排気専用** | **EWG-80LTA-60** |  | 2019/10/31 |
| 1719 | 送風機 | 換気扇 | 業務･産業･工業用換気扇 | **有圧換気扇　三相低騒音給気専用** | **EWG-80LTA-Q-50** | 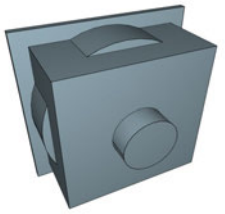 | 2019/10/31 |
| 1720 | 送風機 | 換気扇 | 業務･産業･工業用換気扇 | **有圧換気扇　三相低騒音給気専用** | **EWG-80LTA-Q-60** | 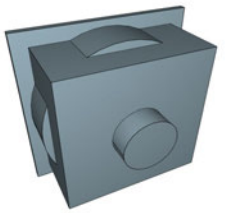 | 2019/10/31 |

| No. | 大分類 | 中分類 | 小分類 | 部品名称 | 型番 | 部品イメージ | 追加更新日時 |
|---|---|---|---|---|---|---|---|
| 1721 | 送風機 | 換気扇 | 業務･産業･工業用換気扇 | **有圧換気扇　三相低騒音排気専用** | **EWH-80JTA-50** |  | 2019/10/31 |
| 1722 | 送風機 | 換気扇 | 業務･産業･工業用換気扇 | **有圧換気扇　三相低騒音排気専用** | **EWH-80JTA-60** |  | 2019/10/31 |
| 1723 | 送風機 | 換気扇 | 業務･産業･工業用換気扇 | **有圧換気扇　三相低騒音給気専用** | **EWH-80JTA-Q-50** |  | 2019/10/31 |
| 1724 | 送風機 | 換気扇 | 業務･産業･工業用換気扇 | **有圧換気扇　三相低騒音給気専用** | **EWH-80JTA-Q-60** |  | 2019/10/31 |
| 1725 | 送風機 | 換気扇 | 業務･産業･工業用換気扇 | **有圧換気扇　三相低騒音排気専用** | **EWH-105MTA-50** |  | 2019/10/31 |

| No. | 大分類 | 中分類 | 小分類 | 部品名称 | 型番 | 部品イメージ | 追加更新日時 |
|---|---|---|---|---|---|---|---|
| 1726 | 送風機 | 換気扇 | 業務･産業･工業用換気扇 | **有圧換気扇　三相低騒音排気専用** | **EWH-105MTA-60** |  | 2019/10/31 |
| 1727 | 送風機 | 換気扇 | 業務･産業･工業用換気扇 | **有圧換気扇　三相低騒音給気専用** | **EWH-105MTA-Q-50** |  | 2019/10/31 |
| 1728 | 送風機 | 換気扇 | 業務･産業･工業用換気扇 | **有圧換気扇　三相低騒音給気専用** | **EWH-105MTA-Q-60** |  | 2019/10/31 |
| 1729 | 送風機 | 換気扇 | 業務･産業･工業用換気扇 | **有圧換気扇　三相低騒音排気専用** | **EWJ-105JTA-50** |  | 2019/10/31 |
| 1730 | 送風機 | 換気扇 | 業務･産業･工業用換気扇 | **有圧換気扇　三相低騒音排気専用** | **EWJ-105JTA-60** |  | 2019/10/31 |

| No. | 大分類 | 中分類 | 小分類 | 部品名称 | 型番 | 部品イメージ | 追加更新日時 |
|---|---|---|---|---|---|---|---|
| 1731 | 送風機 | 換気扇 | 業務・産業・工業用換気扇 | **有圧換気扇　三相低騒音給気専用** | **EWJ-105JTA-Q-50** |  | 2019/10/31 |
| 1732 | 送風機 | 換気扇 | 業務・産業・工業用換気扇 | **有圧換気扇　三相低騒音給気専用** | **EWJ-105JTA-Q-60** |  | 2019/10/31 |
| 1733 | 送風機 | 換気扇 | 天井埋込形換気扇 | **天井埋込形換気扇　大風量露出形右排気** | **V-23ZK3** | 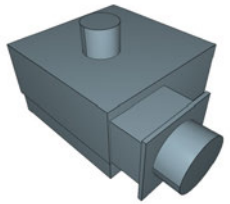 | 2019/10/31 |
| 1734 | 送風機 | 換気扇 | 天井埋込形換気扇 | **天井埋込形換気扇　大風量露出形左排気** | **V-23ZK3-H** | 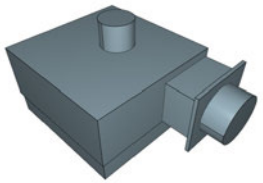 | 2019/10/31 |
| 1735 | 送風機 | 換気扇 | 中間ダクトファン | **中間取付形ダクトファン** | **V-12ZMC6** | 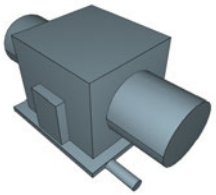 | 2019/10/31 |

| No. | 大分類 | 中分類 | 小分類 | 部品名称 | 型番 | 部品イメージ | 追加更新日時 |
|---|---|---|---|---|---|---|---|
| 1736 | 送風機 | 換気扇 | 中間ダクトファン | **中間取付形ダクトファン１～２部屋用高静圧形** | **V-13ZMC6** | 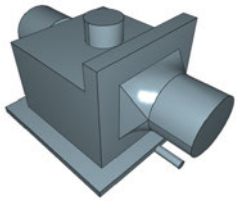 | 2019/10/31 |
| 1737 | 送風機 | 換気扇 | 中間ダクトファン | **中間取付形ダクトファン　定風量タイプ** | **V-13ZMVC3** | 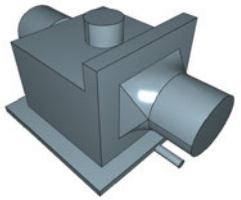 | 2019/10/31 |
| 1738 | 送風機 | 換気扇 | 中間ダクトファン | **中間取付形ダクトファン１～３部屋用高静圧形** | **V-15ZMC6** | 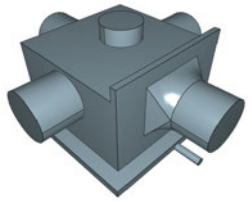 | 2019/10/31 |
| 1739 | 送風機 | 換気扇 | 中間ダクトファン | **中間取付形ダクトファン１～３部屋用** | **V-15ZMDC3-A** | 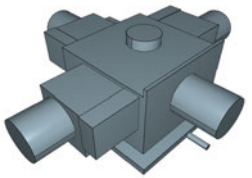 | 2019/10/31 |
| 1740 | 送風機 | 換気扇 | 中間ダクトファン | **中間取付形ダクトファン１～３部屋用** | **V-15ZMDC3-B** | 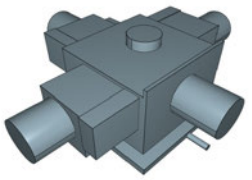 | 2019/10/31 |

| No. | 大分類 | 中分類 | 小分類 | 部品名称 | 型番 | 部品イメージ | 追加更新日時 |
|---|---|---|---|---|---|---|---|
| 1741 | 送風機 | 換気扇 | 中間ダクトファン | **中間取付形ダクトファン１～３部屋用** | **V-15ZMDC3-C** | 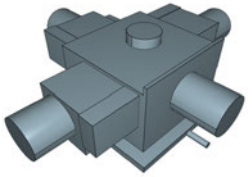 | 2019/10/31 |
| 1742 | 送風機 | 換気扇 | 中間ダクトファン | **中間取付形ダクトファン１～３部屋用高静圧形** | **V-15ZMKC6** | 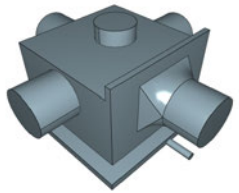 | 2019/10/31 |
| 1743 | 送風機 | 換気扇 | 中間ダクトファン | **中間取付形ダクトファン　定風量タイプ** | **V-15ZMVC3** | 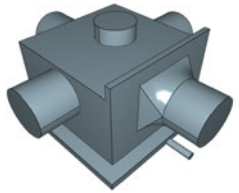 | 2019/10/31 |
| 1744 | 送風機 | 換気扇 | 中間ダクトファン | **中間取付形ダクトファン４～６分岐タイプ** | **V-18MPSX3** | 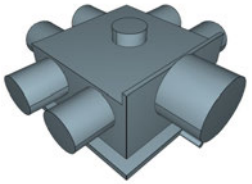 | 2019/10/31 |
| 1745 | 送風機 | 換気扇 | 中間ダクトファン | **中間取付形ダクトファン４～６分岐タイプ** | **V-18MSX3** | 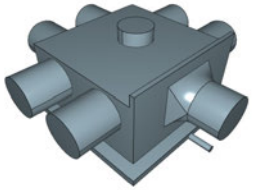 | 2019/10/31 |

| No. | 大分類 | 中分類 | 小分類 | 部品名称 | 型番 | 部品イメージ | 追加更新日時 |
|---|---|---|---|---|---|---|---|
| 1746 | 送風機 | 換気扇 | 中間ダクトファン | **中間取付形ダクトファン　低騒音タイプ** | **V-18ZM5** | 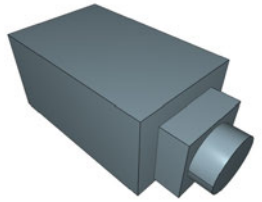 | 2019/10/31 |
| 1747 | 送風機 | 換気扇 | 中間ダクトファン | **中間取付形ダクトファン１～３部屋用高静圧形** | **V-18ZMC6** | 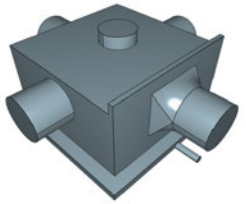 | 2019/10/31 |
| 1748 | 送風機 | 換気扇 | 中間ダクトファン | **中間取付形ダクトファンＢＬ認定品１～３部屋用** | **V-18ZMC6-BL** | 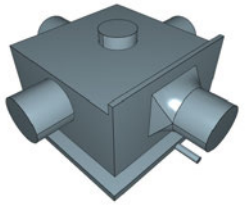 | 2019/10/31 |
| 1749 | 送風機 | 換気扇 | 中間ダクトファン | **中間取付形ダクトファン１～３部屋用** | **V-18ZMDC3-A** | 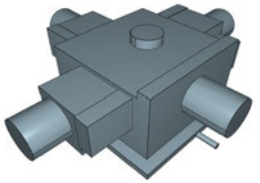 | 2019/10/31 |
| 1750 | 送風機 | 換気扇 | 中間ダクトファン | **中間取付形ダクトファン１～３部屋用** | **V-18ZMDC3-B** | 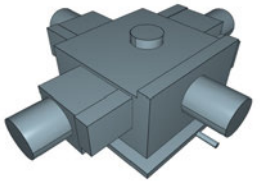 | 2019/10/31 |

| No. | 大分類 | 中分類 | 小分類 | 部品名称 | 型番 | 部品イメージ | 追加更新日時 |
|---|---|---|---|---|---|---|---|
| 1751 | 送風機 | 換気扇 | 中間ダクトファン | **中間取付形ダクトファン１～３部屋用** | **V-18ZMDC3-C** | 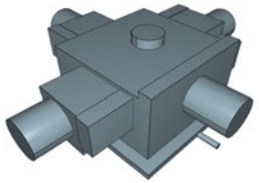 | 2019/10/31 |
| 1752 | 送風機 | 換気扇 | 中間ダクトファン | **中間取付形ダクトファン１～３部屋用高静圧形** | **V-18ZMPC6** | 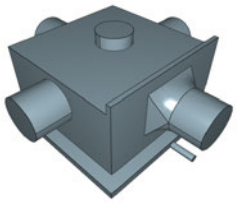 | 2019/10/31 |
| 1753 | 送風機 | 換気扇 | 中間ダクトファン | **中間取付形ダクトファンＢＬ認定品１～３部屋用** | **V-18ZMPC6-BL** | 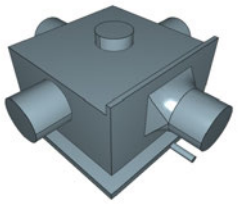 | 2019/10/31 |
| 1754 | 送風機 | 換気扇 | 中間ダクトファン | **中間取付形ダクトファン　消音タイプ** | **V-18ZMS5** | 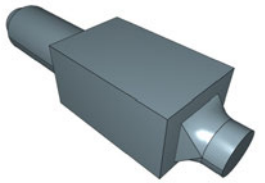 | 2019/10/31 |
| 1755 | 送風機 | 換気扇 | 中間ダクトファン | **中間取付形ダクトファン　消音給気タイプ** | **V-18ZMSQ2** | 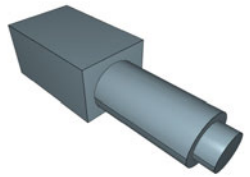 | 2019/10/31 |

| No. | 大分類 | 中分類 | 小分類 | 部品名称 | 型番 | 部品イメージ | 追加更新日時 |
|---|---|---|---|---|---|---|---|
| 1756 | 送風機 | 換気扇 | 中間ダクトファン | **中間取付形ダクトファン　定風量タイプ** | **V-18ZMVC3** | 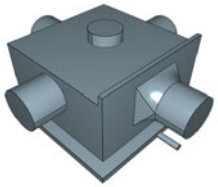 | 2019/10/31 |
| 1757 | 送風機 | 換気扇 | 中間ダクトファン | **中間取付形ダクトファン　定風量タイプ　ＨＥＭＳ対応** | **V-18ZMVC3-HM** | 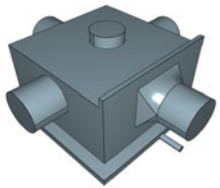 | 2019/10/31 |
| 1758 | 送風機 | 換気扇 | 中間ダクトファン | **中間取付形ダクトファン　バス乾専用** | **V-18ZTM6** | 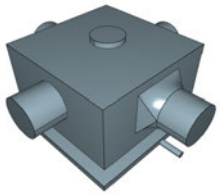 | 2019/10/31 |
| 1759 | 送風機 | 換気扇 | 中間ダクトファン | **中間取付形ダクトファン　丸形タイプ** | **V-19ZMT2** | 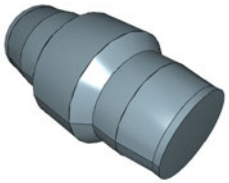 | 2019/10/31 |
| 1760 | 送風機 | 換気扇 | 中間ダクトファン | **中間取付形ダクトファン　低騒音タイプ** | **V-20ZM5** | 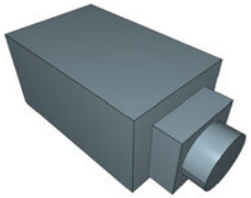 | 2019/10/31 |

| No. | 大分類 | 中分類 | 小分類 | 部品名称 | 型番 | 部品イメージ | 追加更新日時 |
|---|---|---|---|---|---|---|---|
| 1761 | 送風機 | 換気扇 | 中間ダクトファン | **中間取付形ダクトファンフリーパワータイプ** | **V-20ZMR2** | 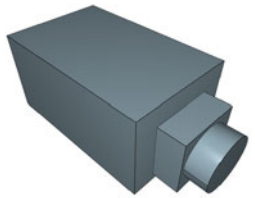 | 2019/10/31 |
| 1762 | 送風機 | 換気扇 | 中間ダクトファン | **中間取付形ダクトファン　消音タイプ** | **V-20ZMS5** | 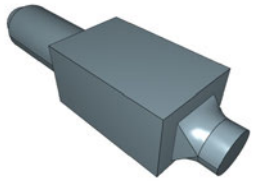 | 2019/10/31 |
| 1763 | 送風機 | 換気扇 | 中間ダクトファン | **中間取付形ダクトファン　消音給気タイプ** | **V-20ZMSQ2** | 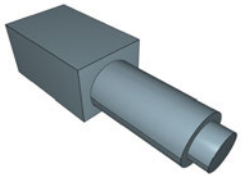 | 2019/10/31 |
| 1764 | 送風機 | 換気扇 | 中間ダクトファン | **中間取付形ダクトファン　定風量タイプ** | **V-20ZMVR3** | 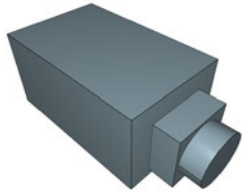 | 2019/10/31 |
| 1765 | 送風機 | 換気扇 | 中間ダクトファン | **中間取付形ダクトファン　低騒音タイプ** | **V-23ZM5** | 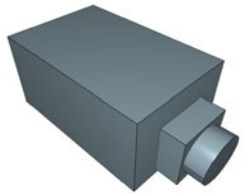 | 2019/10/31 |

| No. | 大分類 | 中分類 | 小分類 | 部品名称 | 型番 | 部品イメージ | 追加更新日時 |
|---|---|---|---|---|---|---|---|
| 1766 | 送風機 | 換気扇 | 中間ダクトファン | **中間取付形ダクトファン　低騒音金属タイプ** | **V-23ZMK2** | 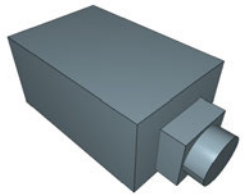 | 2019/10/31 |
| 1767 | 送風機 | 換気扇 | 中間ダクトファン | **中間取付形ダクトファンフリーパワータイプ** | **V-23ZMR2** | 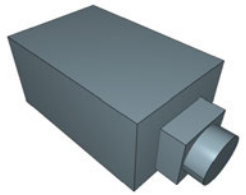 | 2019/10/31 |
| 1768 | 送風機 | 換気扇 | 中間ダクトファン | **中間取付形ダクトファン　消音タイプ** | **V-23ZMS5** | 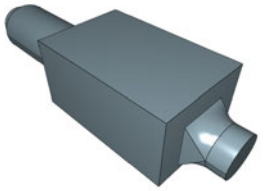 | 2019/10/31 |
| 1769 | 送風機 | 換気扇 | 中間ダクトファン | **中間取付形ダクトファン　消音給気タイプ** | **V-23ZMSQ2** | 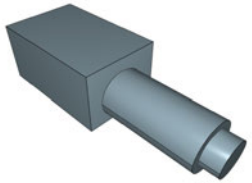 | 2019/10/31 |
| 1770 | 送風機 | 換気扇 | 中間ダクトファン | **中間取付形ダクトファン　低騒音タイプ** | **V-25ZM5** | 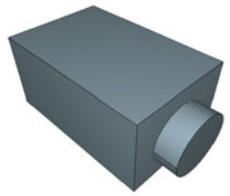 | 2019/10/31 |

| No. | 大分類 | 中分類 | 小分類 | 部品名称 | 型番 | 部品イメージ | 追加更新日時 |
|---|---|---|---|---|---|---|---|
| 1771 | 送風機 | 換気扇 | 中間ダクトファン | **中間取付形ダクトファンフリーパワータイプ** | **V-25ZMR2** | 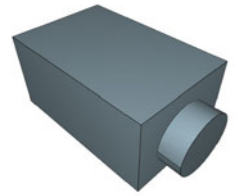 | 2019/10/31 |
| 1772 | 送風機 | 換気扇 | 中間ダクトファン | **中間取付形ダクトファン　消音タイプ** | **V-25ZMS5** | 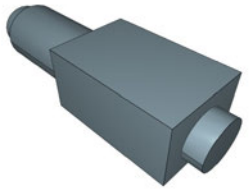 | 2019/10/31 |
| 1773 | 送風機 | 換気扇 | 中間ダクトファン | **中間取付形ダクトファン　消音給気タイプ** | **V-25ZMSQ2** | 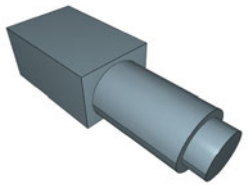 | 2019/10/31 |
| 1774 | 送風機 | 換気扇 | 中間ダクトファン | **中間取付形ダクトファン　丸形タイプ** | **V-26ZMT2** | 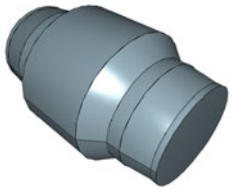 | 2019/10/31 |
| 1775 | 送風機 | 換気扇 | バス乾燥換気扇 | **バス換気暖房乾燥システム　２部屋用タイプ** | **V-122BZ2** | 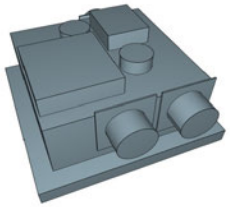 | 2019/10/31 |

| No. | 大分類 | 中分類 | 小分類 | 部品名称 | 型番 | 部品イメージ | 追加更新日時 |
|---|---|---|---|---|---|---|---|
| 1776 | 送風機 | 換気扇 | バス乾燥換気扇 | **バス換気暖房乾燥システム　標準タイプ** | **V-141BZ** | 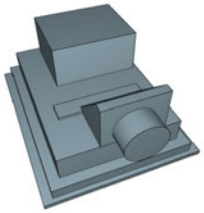 | 2019/10/31 |
| 1777 | 送風機 | 換気扇 | バス乾燥換気扇 | **バス換気暖房乾燥システム　２部屋用タイプ** | **V-142BZ2** | 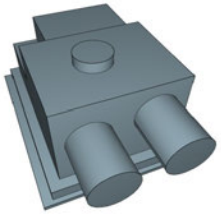 | 2019/10/31 |
| 1778 | 送風機 | 換気扇 | バス乾燥換気扇 | **バス換気暖房乾燥システム　２部屋用タイプ** | **V-142BZL2** | 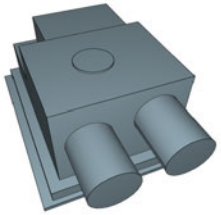 | 2019/10/31 |
| 1779 | 送風機 | 換気扇 | バス乾燥換気扇 | **バス換気暖房乾燥システム　３部屋用タイプ** | **V-143BZ2** | 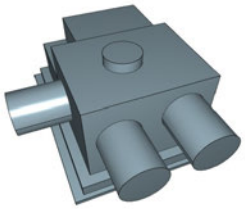 | 2019/10/31 |
| 1780 | 送風機 | 換気扇 | バス乾燥換気扇 | **バス換気暖房乾燥システム　３部屋用タイプ** | **V-143BZL2** | 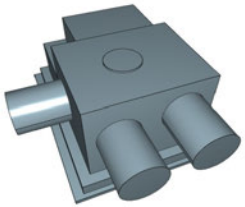 | 2019/10/31 |

| No. | 大分類 | 中分類 | 小分類 | 部品名称 | 型番 | 部品イメージ | 追加更新日時 |
|---|---|---|---|---|---|---|---|
| 1781 | 送風機 | 換気扇 | バス乾燥換気扇 | **バス換気暖房乾燥システム　３部屋用タイプ　ＨＥＭＳ対応** | **V-143BZL2-HM** | 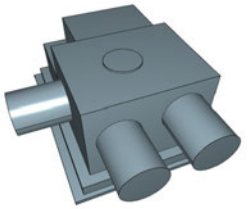 | 2019/10/31 |
| 1782 | 送風機 | 換気扇 | バス乾燥換気扇 | **バス換気暖房乾燥システム　壁掛タイプ** | **V-241BK-RN** |  | 2019/10/31 |
| 1783 | 送風機 | 換気扇 | バス乾燥換気扇 | **バス換気暖房乾燥システム２４時間換気機能付** | **V-241BZ** | 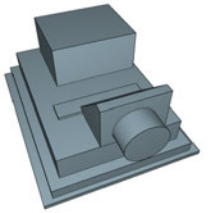 | 2019/10/31 |
| 1784 | 送風機 | 換気扇 | バス乾燥換気扇 | **バス換気暖房乾燥システム　２部屋用タイプ** | **V-242BZL2** | 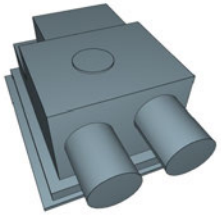 | 2019/10/31 |
| 1785 | 送風機 | 換気扇 | バス乾燥換気扇 | **バス換気暖房乾燥システム　３部屋用タイプ** | **V-243BZL2** | 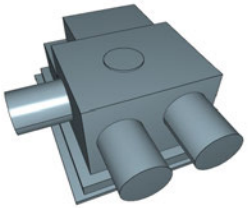 | 2019/10/31 |

| No. | 大分類 | 中分類 | 小分類 | 部品名称 | 型番 | 部品イメージ | 追加更新日時 |
|---|---|---|---|---|---|---|---|
| 1786 | 送風機 | 換気扇 | バス乾燥換気扇 | **バス換気暖房乾燥システム　３部屋用タイプ　ＨＥＭＳ対応** | **V-243BZL2-HM** | 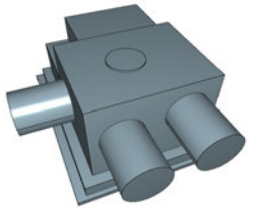 | 2019/10/31 |
| 1787 | 送風機 | 換気扇 | バス乾燥換気扇 | **バス換気暖房乾燥システム　ミスト機能付** | **V-271BZ-MS** | 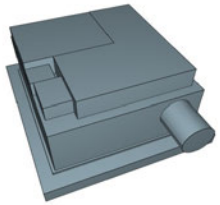 | 2019/10/31 |
| 1788 | 送風機 | 換気扇 | バス乾燥換気扇 | **バス換気暖房乾燥システム　ミスト機能付** | **V-273BZL2-MS** | 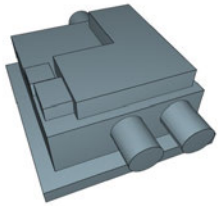 | 2019/10/31 |
| 1789 | 送風機 | 換気扇 | バス乾燥換気扇 | **バス換気暖房乾燥システム　換気扇連動形** | **WD-120BZR** | 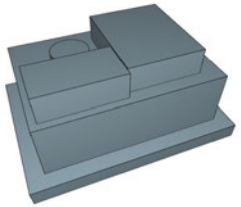 | 2019/10/31 |
| 1790 | 送風機 | 換気扇 | バス乾燥換気扇 | **バス換気暖房乾燥システム　換気システム連動** | **WD-121BZMD** | 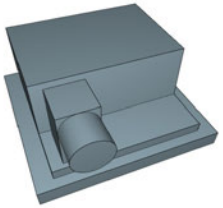 | 2019/10/31 |

| No. | 大分類 | 中分類 | 小分類 | 部品名称 | 型番 | 部品イメージ | 追加更新日時 |
|---|---|---|---|---|---|---|---|
| 1791 | 送風機 | 換気扇 | バス乾燥換気扇 | **バス換気暖房乾燥システム　換気扇連動形** | **WD-220BZR** | 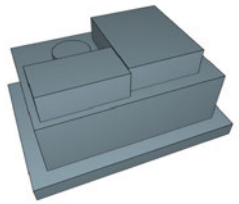 | 2019/10/31 |
| 1792 | 送風機 | 換気扇 | バス乾燥換気扇 | **バス換気暖房乾燥システム　換気システム連動** | **WD-221BZMD** | 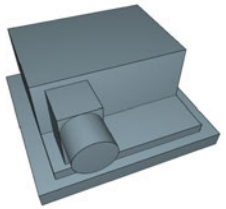 | 2019/10/31 |
| 1793 | 送風機 | 換気扇 | バス乾燥換気扇 | **浴室暖房機** | **WD-240BK** |  | 2019/10/31 |
| 1794 | 送風機 | 換気扇 | バス乾燥換気扇 | **脱衣室暖房機** | **WD-240DK** |  | 2019/10/31 |
| 1795 | 送風機 | 熱交換器内蔵送風機 | その他熱交換換気ユニット | **ロスナイ･セントラル換気システム** | **VL-08ZF** |  | 2019/10/31 |

| No. | 大分類 | 中分類 | 小分類 | 部品名称 | 型番 | 部品イメージ | 追加更新日時 |
|---|---|---|---|---|---|---|---|
| 1796 | 送風機 | 熱交換器内蔵送風機 | その他熱交換換気ユニット | **ロスナイ・セントラル換気システム** | **VL-08ZFH** |  | 2019/10/31 |
| 1797 | 送風機 | 熱交換器内蔵送風機 | その他熱交換換気ユニット | **ロスナイ・セントラル換気システム** | **VL-09ZF** | 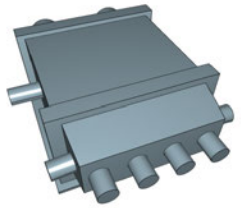 | 2019/10/31 |
| 1798 | 送風機 | 熱交換器内蔵送風機 | その他熱交換換気ユニット | **ロスナイ・セントラル換気システム** | **VL-10CZ3-L** | 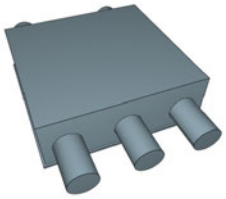 | 2019/10/31 |
| 1799 | 送風機 | 熱交換器内蔵送風機 | その他熱交換換気ユニット | **ロスナイ・セントラル換気システム** | **VL-10CZ3-R** | 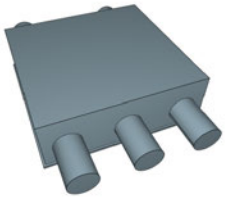 | 2019/10/31 |
| 1800 | 送風機 | 熱交換器内蔵送風機 | その他熱交換換気ユニット | **ロスナイ・セントラル換気システム** | **VL-10PZM3-L** | 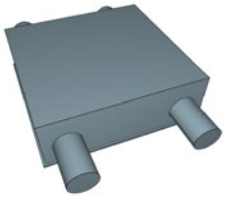 | 2019/10/31 |

| No. | 大分類 | 中分類 | 小分類 | 部品名称 | 型番 | 部品イメージ | 追加更新日時 |
|---|---|---|---|---|---|---|---|
| 1801 | 送風機 | 熱交換器内蔵送風機 | その他熱交換換気ユニット | **ロスナイ・セントラル換気システム** | **VL-10PZM3-R** | 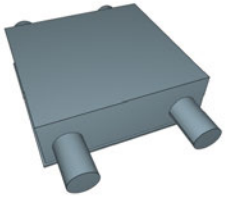 | 2019/10/31 |
| 1802 | 送風機 | 熱交換器内蔵送風機 | その他熱交換換気ユニット | **ロスナイ・セントラル換気システム** | **VL-11ZF** |  | 2019/10/31 |
| 1803 | 送風機 | 熱交換器内蔵送風機 | その他熱交換換気ユニット | **ロスナイ・セントラル換気システム** | **VL-11ZFH** |  | 2019/10/31 |
| 1804 | 送風機 | 熱交換器内蔵送風機 | その他熱交換換気ユニット | **ロスナイ・セントラル換気システム** | **VL-11ZFHV** |  | 2019/10/31 |
| 1805 | 送風機 | 熱交換器内蔵送風機 | その他熱交換換気ユニット | **ロスナイ・セントラル換気システム　ＨＥＭＳ対応** | **VL-11ZFHV-HM** |  | 2019/10/31 |

| No. | 大分類 | 中分類 | 小分類 | 部品名称 | 型番 | 部品イメージ | 追加更新日時 |
|---|---|---|---|---|---|---|---|
| 1806 | 送風機 | 熱交換器内蔵送風機 | その他熱交換換気ユニット | **ロスナイ・セントラル換気システム** | **VL-15CZ3-L** | 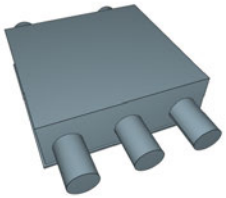 | 2019/10/31 |
| 1807 | 送風機 | 熱交換器内蔵送風機 | その他熱交換換気ユニット | **ロスナイ・セントラル換気システム** | **VL-15CZ3-R** | 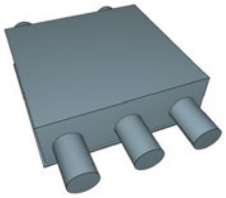 | 2019/10/31 |
| 1808 | 送風機 | 熱交換器内蔵送風機 | その他熱交換換気ユニット | **ロスナイ・セントラル換気システム** | **VL-15PZM3-L** | 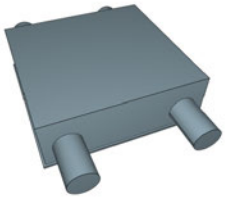 | 2019/10/31 |
| 1809 | 送風機 | 熱交換器内蔵送風機 | その他熱交換換気ユニット | **ロスナイ・セントラル換気システム** | **VL-15PZM3-R** | 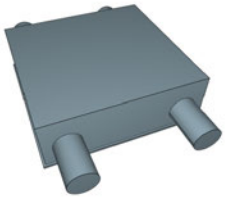 | 2019/10/31 |
| 1810 | 送風機 | 熱交換器内蔵送風機 | その他熱交換換気ユニット | **ロスナイ・セントラル換気システム** | **VL-15ZMH3-L** | 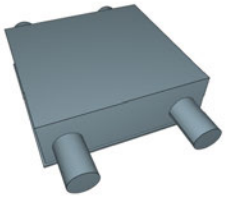 | 2019/10/31 |

| No. | 大分類 | 中分類 | 小分類 | 部品名称 | 型番 | 部品イメージ | 追加更新日時 |
|---|---|---|---|---|---|---|---|
| 1811 | 送風機 | 熱交換器内蔵送風機 | その他熱交換換気ユニット | **ロスナイ･セントラル換気システム** | **VL-15ZMH3-R** | 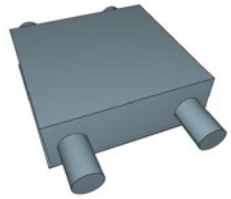 | 2019/10/31 |
| 1812 | 送風機 | 熱交換器内蔵送風機 | その他熱交換換気ユニット | **ロスナイ･セントラル換気システム** | **VL-25ZMHV** | 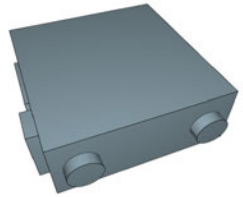 | 2019/10/31 |
| 1813 | 送風機 | 熱交換器内蔵送風機 | その他熱交換換気ユニット | **ロスナイ･セントラル換気システム** | **VL-200PZMS2-D** | 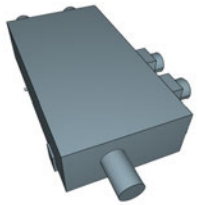 | 2019/10/31 |
| 1814 | 送風機 | 熱交換器内蔵送風機 | その他熱交換換気ユニット | **ロスナイ･セントラル換気システム** | **VL-200ZMHS3** | 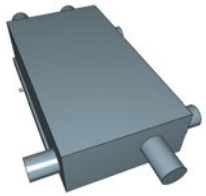 | 2019/10/31 |
| 1815 | 送風機 | 熱交換器内蔵送風機 | その他熱交換換気ユニット | **ロスナイ･セントラル換気システム** | **VL-200ZMHSV3** | 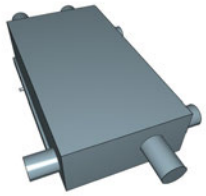 | 2019/10/31 |

| No. | 大分類 | 中分類 | 小分類 | 部品名称 | 型番 | 部品イメージ | 追加更新日時 |
|---|---|---|---|---|---|---|---|
| 1816 | 送風機 | 熱交換器内蔵送風機 | その他熱交換換気ユニット | **ロスナイ・セントラル換気システム** | **VL-20PZM3-L** | 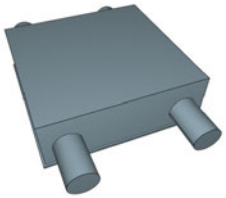 | 2019/10/31 |
| 1817 | 送風機 | 熱交換器内蔵送風機 | その他熱交換換気ユニット | **ロスナイ・セントラル換気システム** | **VL-20PZM3-R** | 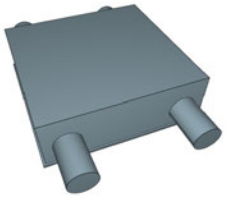 | 2019/10/31 |
| 1818 | 送風機 | 熱交換器内蔵送風機 | その他熱交換換気ユニット | **ロスナイ・セントラル換気システム** | **VL-20PZMG3-L** | 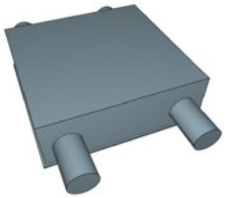 | 2019/10/31 |
| 1819 | 送風機 | 熱交換器内蔵送風機 | その他熱交換換気ユニット | **ロスナイ・セントラル換気システム** | **VL-20PZMG3-R** | 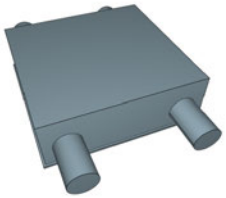 | 2019/10/31 |
| 1820 | 送風機 | 熱交換器内蔵送風機 | その他熱交換換気ユニット | **ロスナイ・セントラル換気システム** | **VL-20ZMH3-L** | 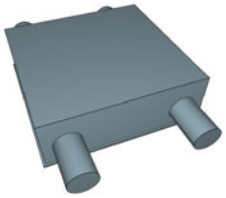 | 2019/10/31 |

| No. | 大分類 | 中分類 | 小分類 | 部品名称 | 型番 | 部品イメージ | 追加更新日時 |
|---|---|---|---|---|---|---|---|
| 1821 | 送風機 | 熱交換器内蔵送風機 | その他熱交換換気ユニット | **ロスナイ･セントラル換気システム　ＨＥＭＳ対応** | **VL-20ZMH3-L-HM** | 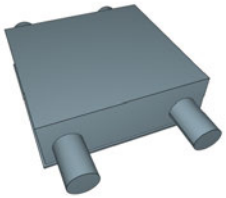 | 2019/10/31 |
| 1822 | 送風機 | 熱交換器内蔵送風機 | その他熱交換換気ユニット | **ロスナイ･セントラル換気システム** | **VL-20ZMH3-R** | 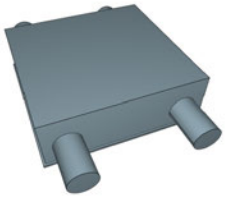 | 2019/10/31 |
| 1823 | 送風機 | 熱交換器内蔵送風機 | その他熱交換換気ユニット | **ロスナイ･セントラル換気システム　ＨＥＭＳ対応** | **VL-20ZMH3-R-HM** | 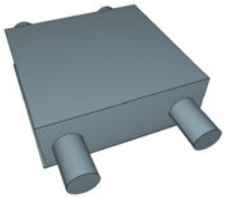 | 2019/10/31 |
| 1824 | 送風機 | 熱交換器内蔵送風機 | 熱交換換気ユニット（天吊埋込形） | **全熱交換器　業務用　天埋形　スタンダード** | **LGH-N100RS3** | 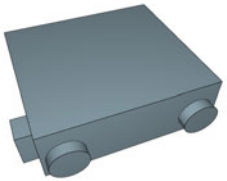 | 2020/2/13 |
| 1825 | 送風機 | 熱交換器内蔵送風機 | 熱交換換気ユニット（天吊埋込形） | **全熱交換器　業務用　天埋形　スタンダード** | **LGH-N100RS3D** | 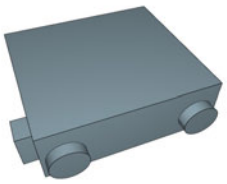 | 2020/2/13 |

| No. | 大分類 | 中分類 | 小分類 | 部品名称 | 型番 | 部品イメージ | 追加更新日時 |
|---|---|---|---|---|---|---|---|
| 1826 | 送風機 | 熱交換器内蔵送風機 | 熱交換換気ユニット（天吊埋込形） | **全熱交換器　業務用　天埋形　マイコン** | **LGH-N100RX3** | 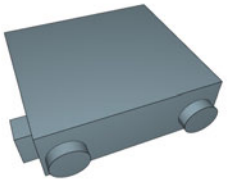 | 2020/2/13 |
| 1827 | 送風機 | 熱交換器内蔵送風機 | 熱交換換気ユニット（天吊埋込形） | **全熱交換器　業務用　天埋形　マイコン** | **LGH-N100RX3D** | 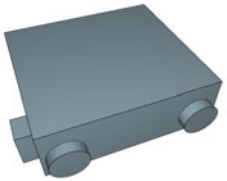 | 2020/2/13 |
| 1828 | 送風機 | 熱交換器内蔵送風機 | 熱交換換気ユニット（天吊埋込形） | **全熱交換器　業務用　天埋形　マイコン** | **LGH-N150RX3D** | 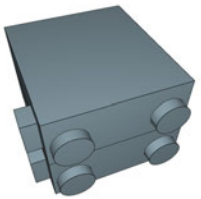 | 2020/2/13 |
| 1829 | 送風機 | 熱交換器内蔵送風機 | 熱交換換気ユニット（天吊埋込形） | **全熱交換器　業務用　天埋形　スタンダード** | **LGH-N15RS3** | 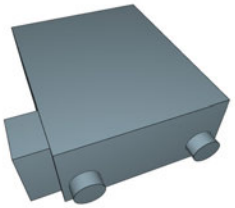 | 2020/2/13 |
| 1830 | 送風機 | 熱交換器内蔵送風機 | 熱交換換気ユニット（天吊埋込形） | **全熱交換器　業務用　天埋形　スタンダード** | **LGH-N15RS3D** | 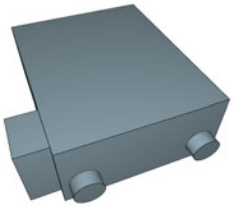 | 2020/2/13 |

| No. | 大分類 | 中分類 | 小分類 | 部品名称 | 型番 | 部品イメージ | 追加更新日時 |
|---|---|---|---|---|---|---|---|
| 1831 | 送風機 | 熱交換器内蔵送風機 | 熱交換換気ユニット（天吊埋込形） | **全熱交換器　業務用　天埋形　マイコン** | **LGH-N15RX3** | 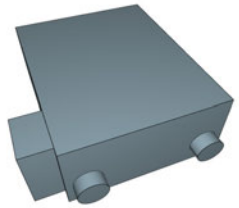 | 2020/2/13 |
| 1832 | 送風機 | 熱交換器内蔵送風機 | 熱交換換気ユニット（天吊埋込形） | **全熱交換器　業務用　天埋形　マイコン** | **LGH-N15RX3D** | 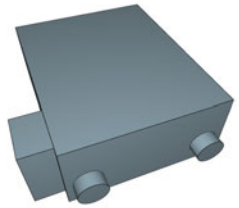 | 2020/2/13 |
| 1833 | 送風機 | 熱交換器内蔵送風機 | 熱交換換気ユニット（天吊埋込形） | **全熱交換器　業務用　天埋形　マイコン** | **LGH-N200RX3D** | 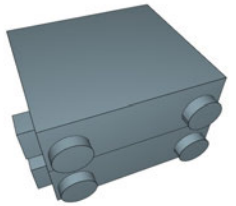 | 2020/2/13 |
| 1834 | 送風機 | 熱交換器内蔵送風機 | 熱交換換気ユニット（天吊埋込形） | **全熱交換器　業務用　天埋形　スタンダード** | **LGH-N25RS3** | 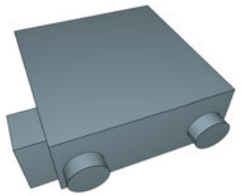 | 2020/2/13 |
| 1835 | 送風機 | 熱交換器内蔵送風機 | 熱交換換気ユニット（天吊埋込形） | **全熱交換器　業務用　天埋形　スタンダード** | **LGH-N25RS3D** | 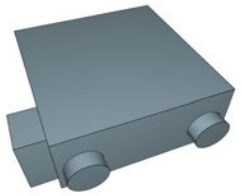 | 2020/2/13 |

| No. | 大分類 | 中分類 | 小分類 | 部品名称 | 型番 | 部品イメージ | 追加更新日時 |
|---|---|---|---|---|---|---|---|
| 1836 | 送風機 | 熱交換器内蔵送風機 | 熱交換換気ユニット（天吊埋込形） | **全熱交換器　業務用　天埋形　マイコン** | **LGH-N25RX3** | 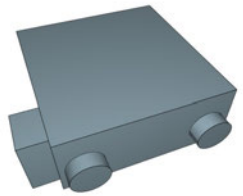 | 2020/2/13 |
| 1837 | 送風機 | 熱交換器内蔵送風機 | 熱交換換気ユニット（天吊埋込形） | **全熱交換器　業務用　天埋形　マイコン** | **LGH-N25RX3D** | 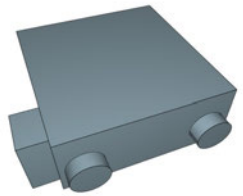 | 2020/2/13 |
| 1838 | 送風機 | 熱交換器内蔵送風機 | 熱交換換気ユニット（天吊埋込形） | **全熱交換器　業務用　天埋形　スタンダード** | **LGH-N35RS3** | 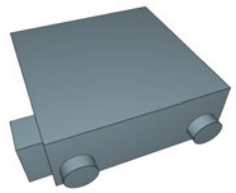 | 2020/2/13 |
| 1839 | 送風機 | 熱交換器内蔵送風機 | 熱交換換気ユニット（天吊埋込形） | **全熱交換器　業務用　天埋形　スタンダード** | **LGH-N35RS3D** | 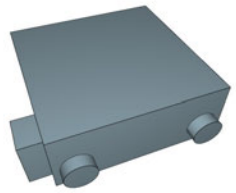 | 2020/2/13 |
| 1840 | 送風機 | 熱交換器内蔵送風機 | 熱交換換気ユニット（天吊埋込形） | **全熱交換器　業務用　天埋形　マイコン** | **LGH-N35RX3** | 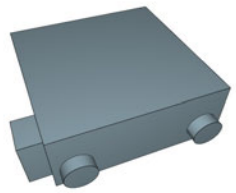 | 2020/2/13 |

| No. | 大分類 | 中分類 | 小分類 | 部品名称 | 型番 | 部品イメージ | 追加更新日時 |
|---|---|---|---|---|---|---|---|
| 1841 | 送風機 | 熱交換器内蔵送風機 | 熱交換換気ユニット（天吊埋込形） | **全熱交換器　業務用　天埋形　マイコン** | **LGH-N35RX3D** | 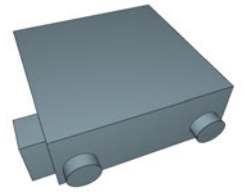 | 2020/2/13 |
| 1842 | 送風機 | 熱交換器内蔵送風機 | 熱交換換気ユニット（天吊埋込形） | **全熱交換器　業務用　天埋形　スタンダード** | **LGH-N50RS3** | 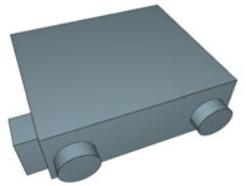 | 2020/2/13 |
| 1843 | 送風機 | 熱交換器内蔵送風機 | 熱交換換気ユニット（天吊埋込形） | **全熱交換器　業務用　天埋形　スタンダード** | **LGH-N50RS3D** | 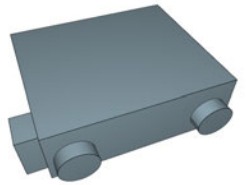 | 2020/2/13 |
| 1844 | 送風機 | 熱交換器内蔵送風機 | 熱交換換気ユニット（天吊埋込形） | **全熱交換器　業務用　天埋形　マイコン** | **LGH-N50RX3** | 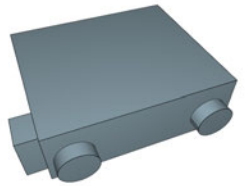 | 2020/2/13 |
| 1845 | 送風機 | 熱交換器内蔵送風機 | 熱交換換気ユニット（天吊埋込形） | **全熱交換器　業務用　天埋形　マイコン** | **LGH-N50RX3D** | 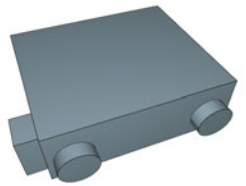 | 2020/2/13 |

| No. | 大分類 | 中分類 | 小分類 | 部品名称 | 型番 | 部品イメージ | 追加更新日時 |
|---|---|---|---|---|---|---|---|
| 1846 | 送風機 | 熱交換器内蔵送風機 | 熱交換換気ユニット（天吊埋込形） | **全熱交換器　業務用　天埋形　スタンダード** | **LGH-N65RS3** | 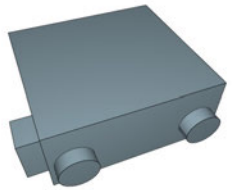 | 2020/2/13 |
| 1847 | 送風機 | 熱交換器内蔵送風機 | 熱交換換気ユニット（天吊埋込形） | **全熱交換器　業務用　天埋形　スタンダード** | **LGH-N65RS3D** | 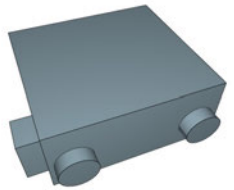 | 2020/2/13 |
| 1848 | 送風機 | 熱交換器内蔵送風機 | 熱交換換気ユニット（天吊埋込形） | **全熱交換器　業務用　天埋形　マイコン** | **LGH-N65RX3** | 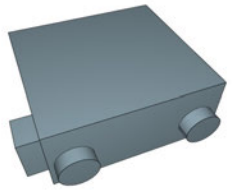 | 2020/2/13 |
| 1849 | 送風機 | 熱交換器内蔵送風機 | 熱交換換気ユニット（天吊埋込形） | **全熱交換器　業務用　天埋形　マイコン** | **LGH-N65RX3D** | 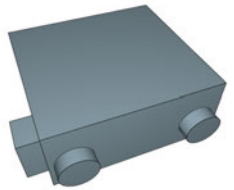 | 2020/2/13 |
| 1850 | 送風機 | 熱交換器内蔵送風機 | 熱交換換気ユニット（天吊埋込形） | **全熱交換器　業務用　天埋形　スタンダード** | **LGH-N80RS3** | 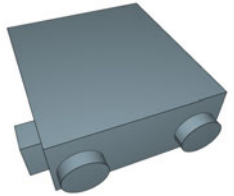 | 2020/2/13 |

| No. | 大分類 | 中分類 | 小分類 | 部品名称 | 型番 | 部品イメージ | 追加更新日時 |
|---|---|---|---|---|---|---|---|
| 1851 | 送風機 | 熱交換器内蔵送風機 | 熱交換換気ユニット（天吊埋込形） | **全熱交換器　業務用　天埋形　スタンダード** | **LGH-N80RS3D** | 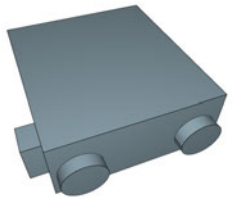 | 2020/2/13 |
| 1852 | 送風機 | 熱交換器内蔵送風機 | 熱交換換気ユニット（天吊埋込形） | **全熱交換器　業務用　天埋形　マイコン** | **LGH-N80RX3** | 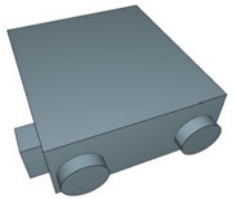 | 2020/2/13 |
| 1853 | 送風機 | 熱交換器内蔵送風機 | 熱交換換気ユニット（天吊埋込形） | **全熱交換器　業務用　天埋形　マイコン** | **LGH-N80RX3D** | 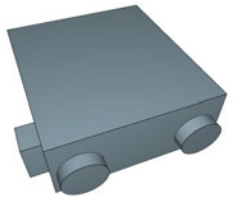 | 2020/2/13 |
| 1854 | 送風機 | 熱交換器内蔵送風機 | 熱交換換気ユニット（天吊埋込形） | **外気処理ユニット　天埋直膨形　加熱加湿付** | **LGH-N100RDF3-50** | 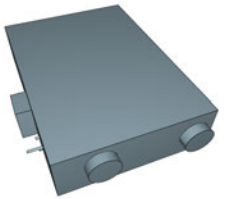 | 2020/2/13 |
| 1855 | 送風機 | 熱交換器内蔵送風機 | 熱交換換気ユニット（天吊埋込形） | **外気処理ユニット　天埋直膨形　加熱加湿付　ＢＣＰ対応品** | **LGH-N100RDF3-50-B** | 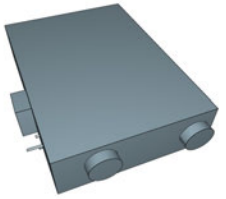 | 2020/2/13 |

| No. | 大分類 | 中分類 | 小分類 | 部品名称 | 型番 | 部品イメージ | 追加更新日時 |
|---|---|---|---|---|---|---|---|
| 1856 | 送風機 | 熱交換器内蔵送風機 | 熱交換換気ユニット（天吊埋込形） | **外気処理ユニット　天埋直膨形　加熱加湿付** | **LGH-N100RDF3-50-DM** | 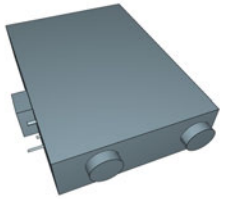 | 2020/2/13 |
| 1857 | 送風機 | 熱交換器内蔵送風機 | 熱交換換気ユニット（天吊埋込形） | **外気処理ユニット　天埋直膨形　加熱加湿付　ＢＣＰ対応品** | **LGH-N100RDF3-50-DM-B** | 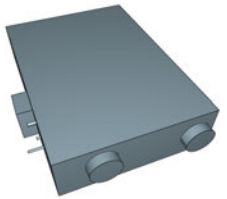 | 2020/2/13 |
| 1858 | 送風機 | 熱交換器内蔵送風機 | 熱交換換気ユニット（天吊埋込形） | **外気処理ユニット　天埋直膨形　加熱加湿付** | **LGH-N100RDF3-60** | 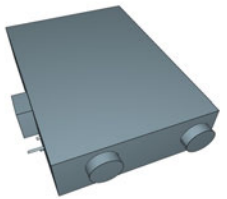 | 2020/2/13 |
| 1859 | 送風機 | 熱交換器内蔵送風機 | 熱交換換気ユニット（天吊埋込形） | **外気処理ユニット　天埋直膨形　加熱加湿付　ＢＣＰ対応品** | **LGH-N100RDF3-60-B** | 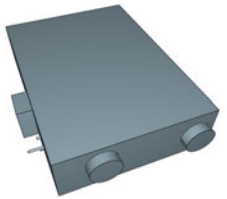 | 2020/2/13 |
| 1860 | 送風機 | 熱交換器内蔵送風機 | 熱交換換気ユニット（天吊埋込形） | **外気処理ユニット　天埋直膨形　加熱加湿付** | **LGH-N100RDF3-60-DM** | 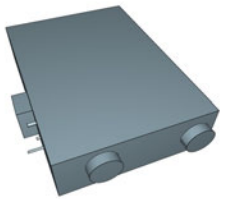 | 2020/2/13 |

| No. | 大分類 | 中分類 | 小分類 | 部品名称 | 型番 | 部品イメージ | 追加更新日時 |
|---|---|---|---|---|---|---|---|
| 1861 | 送風機 | 熱交換器内蔵送風機 | 熱交換換気ユニット（天吊埋込形） | **外気処理ユニット　天埋直膨形　加熱加湿付　ＢＣＰ対応品** | **LGH-N100RDF3-60-DM-B** | 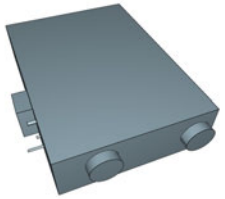 | 2020/2/13 |
| 1862 | 送風機 | 熱交換器内蔵送風機 | 熱交換換気ユニット（天吊埋込形） | **外気処理ユニット　天埋直膨形　加熱加湿付** | **LGH-N50RDF3** | 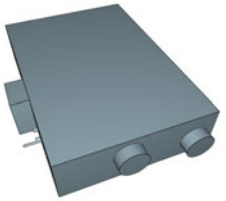 | 2020/2/13 |
| 1863 | 送風機 | 熱交換器内蔵送風機 | 熱交換換気ユニット（天吊埋込形） | **外気処理ユニット　天埋直膨形　加熱加湿付　ＢＣＰ対応品** | **LGH-N50RDF3-B** | 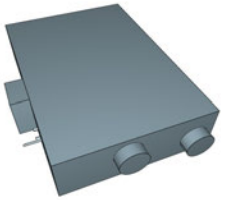 | 2020/2/13 |
| 1864 | 送風機 | 熱交換器内蔵送風機 | 熱交換換気ユニット（天吊埋込形） | **外気処理ユニット　天埋直膨形　加熱加湿付** | **LGH-N50RDF3-DM** | 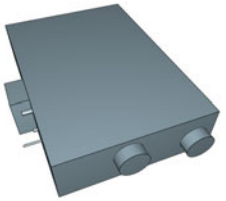 | 2020/2/13 |
| 1865 | 送風機 | 熱交換器内蔵送風機 | 熱交換換気ユニット（天吊埋込形） | **外気処理ユニット　天埋直膨形　加熱加湿付　ＢＣＰ対応品** | **LGH-N50RDF3-DM-B** | 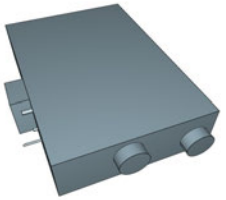 | 2020/2/13 |

| No. | 大分類 | 中分類 | 小分類 | 部品名称 | 型番 | 部品イメージ | 追加更新日時 |
|---|---|---|---|---|---|---|---|
| 1866 | 送風機 | 熱交換器内蔵送風機 | 熱交換換気ユニット（天吊埋込形） | **外気処理ユニット　天埋直膨形　加熱加湿付** | **LGH-N80RDF3-50** | 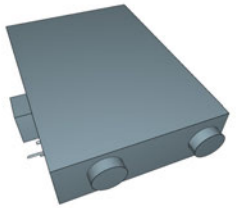 | 2020/2/13 |
| 1867 | 送風機 | 熱交換器内蔵送風機 | 熱交換換気ユニット（天吊埋込形） | **外気処理ユニット　天埋直膨形　加熱加湿付　ＢＣＰ対応品** | **LGH-N80RDF3-50-B** | 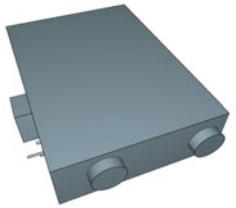 | 2020/2/13 |
| 1868 | 送風機 | 熱交換器内蔵送風機 | 熱交換換気ユニット（天吊埋込形） | **外気処理ユニット　天埋直膨形　加熱加湿付** | **LGH-N80RDF3-50-DM** | 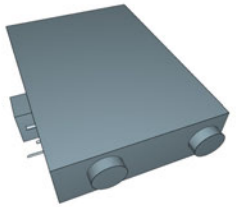 | 2020/2/13 |
| 1869 | 送風機 | 熱交換器内蔵送風機 | 熱交換換気ユニット（天吊埋込形） | **外気処理ユニット　天埋直膨形　加熱加湿付　ＢＣＰ対応品** | **LGH-N80RDF3-50-DM-B** | 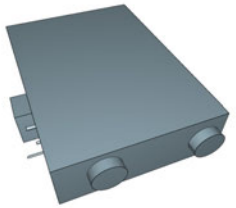 | 2020/2/13 |
| 1870 | 送風機 | 熱交換器内蔵送風機 | 熱交換換気ユニット（天吊埋込形） | **外気処理ユニット　天埋直膨形　加熱加湿付** | **LGH-N80RDF3-60** | 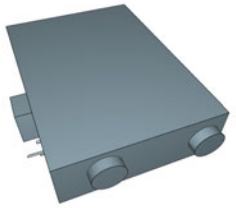 | 2020/2/13 |

| No. | 大分類 | 中分類 | 小分類 | 部品名称 | 型番 | 部品イメージ | 追加更新日時 |
|---|---|---|---|---|---|---|---|
| 1871 | 送風機 | 熱交換器内蔵送風機 | 熱交換換気ユニット（天吊埋込形） | **外気処理ユニット　天埋直膨形　加熱加湿付　ＢＣＰ対応品** | **LGH-N80RDF3-60-B** | 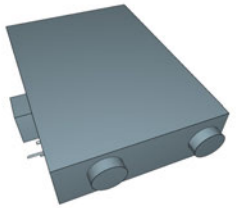 | 2020/2/13 |
| 1872 | 送風機 | 熱交換器内蔵送風機 | 熱交換換気ユニット（天吊埋込形） | **外気処理ユニット　天埋直膨形　加熱加湿付** | **LGH-N80RDF3-60-DM** | 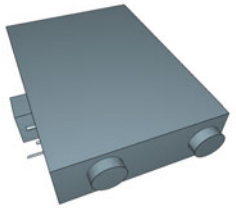 | 2020/2/13 |
| 1873 | 送風機 | 熱交換器内蔵送風機 | 熱交換換気ユニット（天吊埋込形） | **外気処理ユニット　天埋直膨形　加熱加湿付　ＢＣＰ対応品** | **LGH-N80RDF3-60-DM-B** | 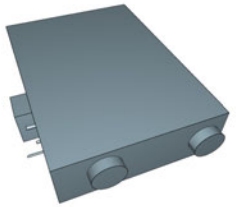 | 2020/2/13 |
| 1874 | 送風機 | 熱交換器内蔵送風機 | 熱交換換気ユニット（天井カセット形） | **全熱交換器　業務用　天カセ形スタンダード** | **LGH-N15CS2** | 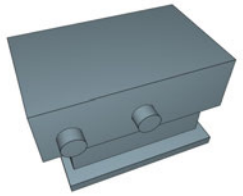 | 2020/2/13 |
| 1875 | 送風機 | 熱交換器内蔵送風機 | 熱交換換気ユニット（天井カセット形） | **全熱交換器　業務用　天カセ形スタンダード** | **LGH-N15CS2D** | 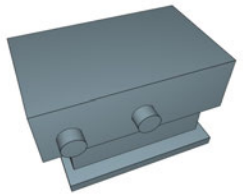 | 2020/2/13 |

| No. | 大分類 | 中分類 | 小分類 | 部品名称 | 型番 | 部品イメージ | 追加更新日時 |
|---|---|---|---|---|---|---|---|
| 1876 | 送風機 | 熱交換器内蔵送風機 | 熱交換換気ユニット（天井カセット形） | **全熱交換器　業務用　天カセ形　マイコン** | **LGH-N15CX2** | 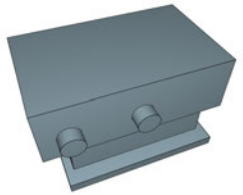 | 2020/2/13 |
| 1877 | 送風機 | 熱交換器内蔵送風機 | 熱交換換気ユニット（天井カセット形） | **全熱交換器　業務用　天カセ形　マイコン** | **LGH-N15CX2D** | 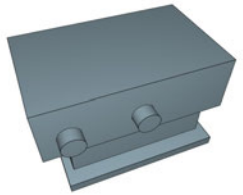 | 2020/2/13 |
| 1878 | 送風機 | 熱交換器内蔵送風機 | 熱交換換気ユニット（天井カセット形） | **全熱交換器　業務用　天カセ形スタンダード** | **LGH-N25CS2** | 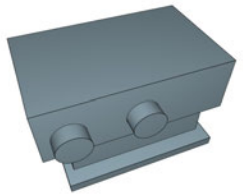 | 2020/2/13 |
| 1879 | 送風機 | 熱交換器内蔵送風機 | 熱交換換気ユニット（天井カセット形） | **全熱交換器　業務用　天カセ形スタンダード** | **LGH-N25CS2D** | 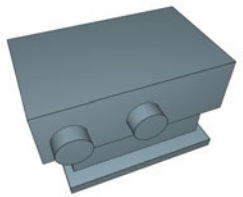 | 2020/2/13 |
| 1880 | 送風機 | 熱交換器内蔵送風機 | 熱交換換気ユニット（天井カセット形） | **全熱交換器　業務用　天カセ形　マイコン** | **LGH-N25CX2** | 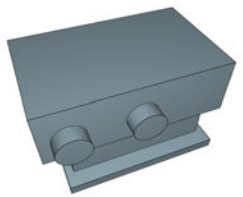 | 2020/2/13 |

| No. | 大分類 | 中分類 | 小分類 | 部品名称 | 型番 | 部品イメージ | 追加更新日時 |
|---|---|---|---|---|---|---|---|
| 1881 | 送風機 | 熱交換器内蔵送風機 | 熱交換換気ユニット（天井カセット形） | **全熱交換器　業務用　天カセ形　マイコン** | **LGH-N25CX2D** | 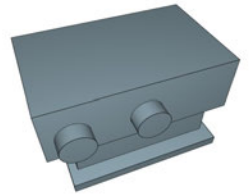 | 2020/2/13 |
| 1882 | 送風機 | 熱交換器内蔵送風機 | 熱交換換気ユニット（天井カセット形） | **全熱交換器　業務用　天カセ形スタンダード** | **LGH-N35CS2** | 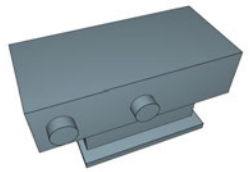 | 2020/2/13 |
| 1883 | 送風機 | 熱交換器内蔵送風機 | 熱交換換気ユニット（天井カセット形） | **全熱交換器　業務用　天カセ形スタンダード** | **LGH-N35CS2D** | 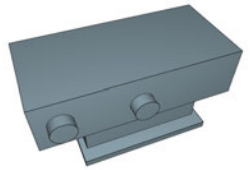 | 2020/2/13 |
| 1884 | 送風機 | 熱交換器内蔵送風機 | 熱交換換気ユニット（天井カセット形） | **全熱交換器　業務用　天カセ形　マイコン** | **LGH-N35CX2** | 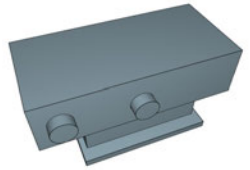 | 2020/2/13 |
| 1885 | 送風機 | 熱交換器内蔵送風機 | 熱交換換気ユニット（天井カセット形） | **全熱交換器　業務用　天カセ形　マイコン** | **LGH-N35CX2D** | 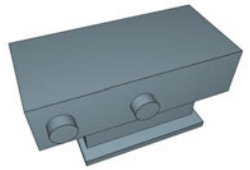 | 2020/2/13 |

| No. | 大分類 | 中分類 | 小分類 | 部品名称 | 型番 | 部品イメージ | 追加更新日時 |
|---|---|---|---|---|---|---|---|
| 1886 | 送風機 | 熱交換器内蔵送風機 | 熱交換換気ユニット（天井カセット形） | **全熱交換器　業務用　天カセ形スタンダード** | **LGH-N50CS2** | 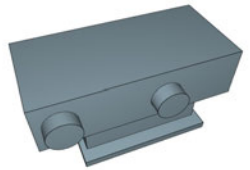 | 2020/2/13 |
| 1887 | 送風機 | 熱交換器内蔵送風機 | 熱交換換気ユニット（天井カセット形） | **全熱交換器　業務用　天カセ形スタンダード** | **LGH-N50CS2D** | 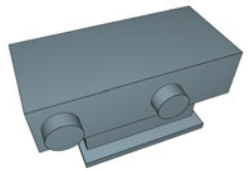 | 2020/2/13 |
| 1888 | 送風機 | 熱交換器内蔵送風機 | 熱交換換気ユニット（天井カセット形） | **全熱交換器　業務用　天カセ形　マイコン** | **LGH-N50CX2** | 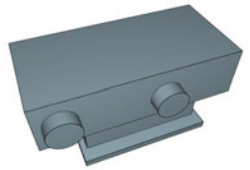 | 2020/2/13 |
| 1889 | 送風機 | 熱交換器内蔵送風機 | 熱交換換気ユニット（天井カセット形） | **全熱交換器　業務用　天カセ形　マイコン** | **LGH-N50CX2D** | 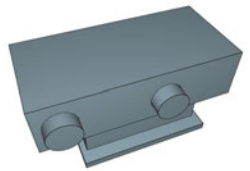 | 2020/2/13 |
| 1890 | 送風機 | 遠心式送風機 | 片吸込シロッコファン | **片吸込形シロッコファン　ミニタイプ静音形** | **BE-10S4** | 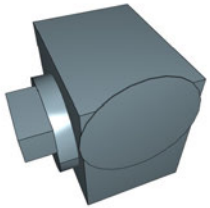 | 2020/5/20 |

| No. | 大分類 | 中分類 | 小分類 | 部品名称 | 型番 | 部品イメージ | 追加更新日時 |
|---|---|---|---|---|---|---|---|
| 1891 | 送風機 | 遠心式送風機 | 片吸込シロッコファン | **片吸込形シロッコファン　ミニタイプ静音形** | **BF-12S4** | 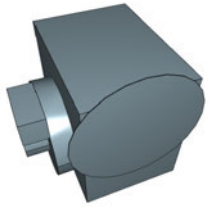 | 2020/5/20 |
| 1892 | 送風機 | 遠心式送風機 | 片吸込シロッコファン | **片吸込形シロッコファン　ミニタイプ静音形** | **BF-14S4** | 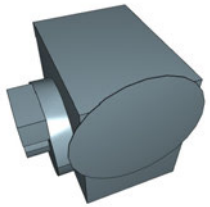 | 2020/5/20 |
| 1893 | 送風機 | 遠心式送風機 | 片吸込シロッコファン | **片吸込形シロッコファン　ミニタイプ静音形** | **BF-16S4** | 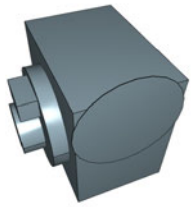 | 2020/5/20 |
| 1894 | 送風機 | 遠心式送風機 | 片吸込シロッコファン | **片吸込形シロッコファン　ミニタイプ静音形** | **BF-17S4** | 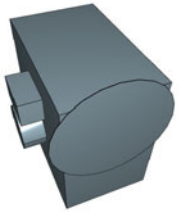 | 2020/5/20 |
| 1895 | 送風機 | 遠心式送風機 | 片吸込シロッコファン | **片吸込形シロッコファン　ミニタイプ静音形** | **BF-17T4** | 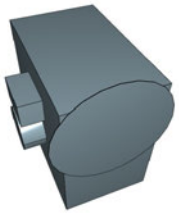 | 2020/5/20 |

| No. | 大分類 | 中分類 | 小分類 | 部品名称 | 型番 | 部品イメージ | 追加更新日時 |
|---|---|---|---|---|---|---|---|
| 1896 | 送風機 | 遠心式送風機 | 片吸込シロッコファン | **片吸込形シロッコファン　ミニタイプ静音形** | **BF-19S4** | 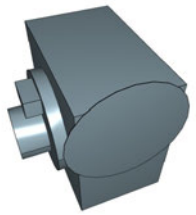 | 2020/5/20 |
| 1897 | 送風機 | 遠心式送風機 | 片吸込シロッコファン | **片吸込形シロッコファン　ミニタイプ静音形** | **BF-19T4** | 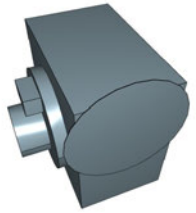 | 2020/5/20 |
| 1898 | 送風機 | 遠心式送風機 | 片吸込シロッコファン | **片吸込形シロッコファン　ミニタイプ静音形** | **BF-21S4** | 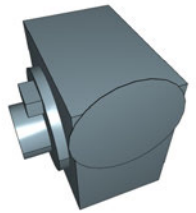 | 2020/5/20 |
| 1899 | 送風機 | 遠心式送風機 | 片吸込シロッコファン | **片吸込形シロッコファン　ミニタイプ静音形** | **BF-21T4** | 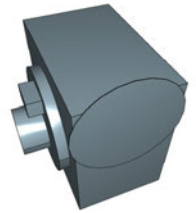 | 2020/5/20 |
| 1900 | 送風機 | 遠心式送風機 | 片吸込シロッコファン | **片吸込形シロッコファン　ミニタイプ静音形** | **BF-23S4** | 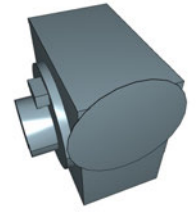 | 2020/5/20 |

| No. | 大分類 | 中分類 | 小分類 | 部品名称 | 型番 | 部品イメージ | 追加更新日時 |
|---|---|---|---|---|---|---|---|
| 1901 | 送風機 | 遠心式送風機 | 片吸込シロッコファン | **片吸込形シロッコファン　ミニタイプ静音形** | **BF-23T4** | 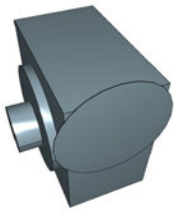 | 2020/5/20 |
| 1902 | 送風機 | 遠心式送風機 | 片吸込シロッコファン | **片吸込形シロッコファン　ミニタイプ静音形** | **BF-25T4** | 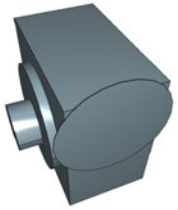 | 2020/5/20 |
| 1903 | 送風機 | 遠心式送風機 | 片吸込シロッコファン | **片吸込形シロッコファン　ミニタイプ静音形** | **BF-28T4** | 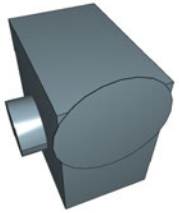 | 2020/5/20 |
| 1904 | 送風機 | 遠心式送風機 | 片吸込シロッコファン | **片吸込形シロッコファン　屋外設置可能タイプ** | **BG-30TR** | 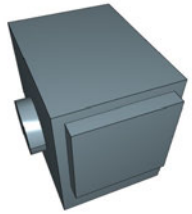 | 2020/5/20 |
| 1905 | 送風機 | 遠心式送風機 | 片吸込シロッコファン | **片吸込形シロッコファン　屋外設置可能タイプ** | **BG-38TR** |  | 2020/5/20 |

| No. | 大分類 | 中分類 | 小分類 | 部品名称 | 型番 | 部品イメージ | 追加更新日時 |
|---|---|---|---|---|---|---|---|
| 1906 | 送風機 | 遠心式送風機 | 片吸込シロッコファン | **片吸込形シロッコファン　屋外設置可能タイプ** | **BG-45TR** |  | 2020/5/20 |
| 1907 | 送風機 | 斜流式送風機 | 斜流ファン | **斜流ダクトファン　標準形** | **JE-12SA** | 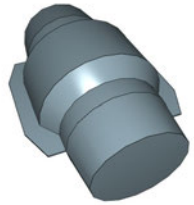 | 2020/5/20 |
| 1908 | 送風機 | 斜流式送風機 | 斜流ファン | **斜流ダクトファン　標準形** | **JF-90SA** | 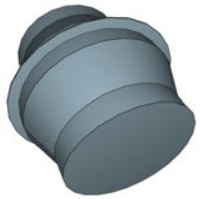 | 2020/5/20 |
| 1909 | 送風機 | 斜流式送風機 | 斜流ファン | **斜流ダクトファン　標準形** | **JF-120SA** | 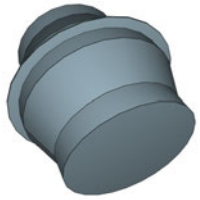 | 2020/5/20 |
| 1910 | 送風機 | 斜流式送風機 | 斜流ファン | **斜流ダクトファン　標準形** | **JF-90TA** | 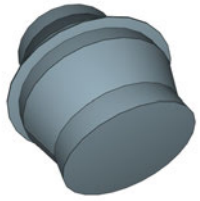 | 2020/5/20 |

| No. | 大分類 | 中分類 | 小分類 | 部品名称 | 型番 | 部品イメージ | 追加更新日時 |
|---|---|---|---|---|---|---|---|
| 1911 | 送風機 | 斜流式送風機 | 斜流ファン | **斜流ダクトファン　標準形** | **JF-120TA** | 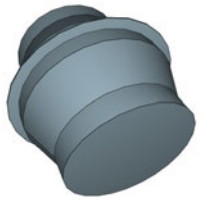 | 2020/5/20 |
| 1912 | 送風機 | 斜流式送風機 | 斜流ファン | **斜流ダクトファン　標準形** | **JF-160SA** |  | 2020/5/20 |
| 1913 | 送風機 | 斜流式送風機 | 斜流ファン | **斜流ダクトファン　標準形** | **JF-210SA** | 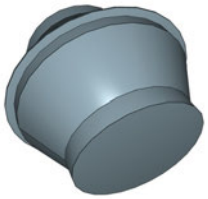 | 2020/5/20 |
| 1914 | 送風機 | 斜流式送風機 | 斜流ファン | **斜流ダクトファン　標準形** | **JF-160TA** |  | 2020/5/20 |
| 1915 | 送風機 | 斜流式送風機 | 斜流ファン | **斜流ダクトファン　標準形** | **JF-210TA** |  | 2020/5/20 |

| No. | 大分類 | 中分類 | 小分類 | 部品名称 | 型番 | 部品イメージ | 追加更新日時 |
|---|---|---|---|---|---|---|---|
| 1916 | 送風機 | 斜流式送風機 | 斜流ファン | **斜流ダクトファン　標準形** | **JF-30SA** | 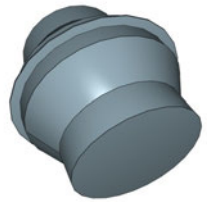 | 2020/5/20 |
| 1917 | 送風機 | 斜流式送風機 | 斜流ファン | **斜流ダクトファン　標準形** | **JF-300TA** | 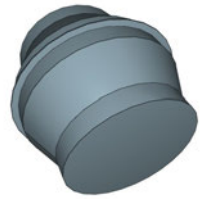 | 2020/5/20 |
| 1918 | 送風機 | 斜流式送風機 | 斜流ファン | **斜流ダクトファン　標準形** | **JF-400TA** | 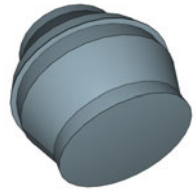 | 2020/5/20 |
| 1919 | 送風機 | 斜流式送風機 | 斜流ファン | **斜流ダクトファン　標準形** | **JF-500TA** | 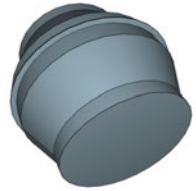 | 2020/5/20 |
| 1920 | 送風機 | 斜流式送風機 | 斜流ファン | **斜流ダクトファン　標準形** | **JF-50SA** |  | 2020/5/20 |

| No. | 大分類 | 中分類 | 小分類 | 部品名称 | 型番 | 部品イメージ | 追加更新日時 |
|---|---|---|---|---|---|---|---|
| 1921 | 送風機 | 斜流式送風機 | 斜流ファン | **斜流ダクトファン　標準形** | **JF-70SA** |  | 2020/5/20 |
| 1922 | 送風機 | 斜流式送風機 | 斜流ファン | **斜流ダクトファン　標準形** | **JF-70TA** |  | 2020/5/20 |
| 1923 | 送風機 | 斜流式送風機 | 斜流ファン | **斜流ダクトファン　消音形** | **JFU-90SA** |  | 2020/5/20 |
| 1924 | 送風機 | 斜流式送風機 | 斜流ファン | **斜流ダクトファン　消音形** | **JFU-120SA** |  | 2020/5/20 |
| 1925 | 送風機 | 斜流式送風機 | 斜流ファン | **斜流ダクトファン　消音形** | **JFU-90TA** |  | 2020/5/20 |

| No. | 大分類 | 中分類 | 小分類 | 部品名称 | 型番 | 部品イメージ | 追加更新日時 |
|---|---|---|---|---|---|---|---|
| 1926 | 送風機 | 斜流式送風機 | 斜流ファン | **斜流ダクトファン　消音形** | **JFU-120TA** | 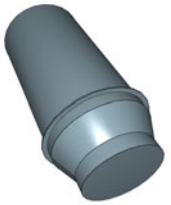 | 2020/5/20 |
| 1927 | 送風機 | 斜流式送風機 | 斜流ファン | **斜流ダクトファン　消音形** | **JFU-160SA** |  | 2020/5/20 |
| 1928 | 送風機 | 斜流式送風機 | 斜流ファン | **斜流ダクトファン　消音形** | **JFU-210SA** |  | 2020/5/20 |
| 1929 | 送風機 | 斜流式送風機 | 斜流ファン | **斜流ダクトファン　消音形** | **JFU-160TA** |  | 2020/5/20 |
| 1930 | 送風機 | 斜流式送風機 | 斜流ファン | **斜流ダクトファン　消音形** | **JFU-210TA** |  | 2020/5/20 |

| No. | 大分類 | 中分類 | 小分類 | 部品名称 | 型番 | 部品イメージ | 追加更新日時 |
|---|---|---|---|---|---|---|---|
| 1931 | 送風機 | 斜流式送風機 | 斜流ファン | **斜流ダクトファン　消音形** | **JFU-30SA** |  | 2020/5/20 |
| 1932 | 送風機 | 斜流式送風機 | 斜流ファン | **斜流ダクトファン　消音形** | **JFU-300TA** | 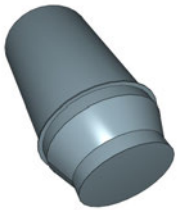 | 2020/5/20 |
| 1933 | 送風機 | 斜流式送風機 | 斜流ファン | **斜流ダクトファン　消音形** | **JFU-400TA** | 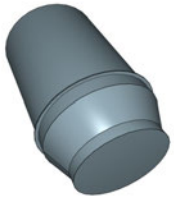 | 2020/5/20 |
| 1934 | 送風機 | 斜流式送風機 | 斜流ファン | **斜流ダクトファン　消音形** | **JFU-500TA** | 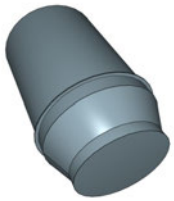 | 2020/5/20 |
| 1935 | 送風機 | 斜流式送風機 | 斜流ファン | **斜流ダクトファン　消音形** | **JFU-50SA** |  | 2020/5/20 |

| No. | 大分類 | 中分類 | 小分類 | 部品名称 | 型番 | 部品イメージ | 追加更新日時 |
|---|---|---|---|---|---|---|---|
| 1936 | 送風機 | 斜流式送風機 | 斜流ファン | **斜流ダクトファン　消音形** | **JFU-70SA** |  | 2020/5/20 |
| 1937 | 送風機 | 斜流式送風機 | 斜流ファン | **斜流ダクトファン　消音形** | **JFU-70TA** |  | 2020/5/20 |
| 1938 | 送風機 | 換気扇 | 一般住宅用換気扇 | **循環ファン** | **JC-10K** | 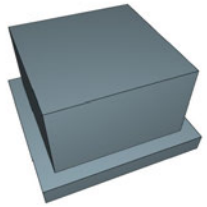 | 2020/5/20 |
| 1939 | 送風機 | 換気扇 | 一般住宅用換気扇 | **循環ファン** | **JC-10KR** | 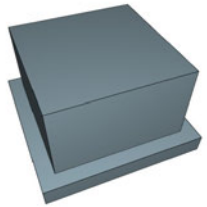 | 2020/5/20 |
| 1940 | 送風機 | 換気扇 | 天井埋込形換気扇 | **天井埋込形換気扇　定風量２４時間換気機能付** | **VD-07ZVC5** | 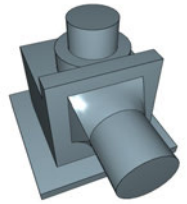 | 2020/5/20 |

| No. | 大分類 | 中分類 | 小分類 | 部品名称 | 型番 | 部品イメージ | 追加更新日時 |
|---|---|---|---|---|---|---|---|
| 1941 | 送風機 | 換気扇 | 天井埋込形換気扇 | **天井埋込形換気扇　低騒音トイレ用** | **VD-08ZC12** | 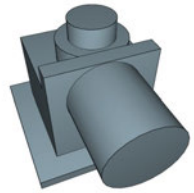 | 2020/5/20 |
| 1942 | 送風機 | 換気扇 | 天井埋込形換気扇 | **天井埋込形換気扇　低騒音トイレ用** | **VD-07ZC12** | 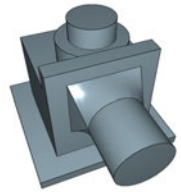 | 2020/5/20 |
| 1943 | 送風機 | 換気扇 | 天井埋込形換気扇 | **天井埋込形換気扇　丸穴据付タイプ** | **VD-08ZCC6-C** | 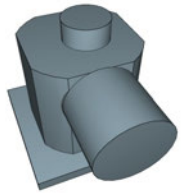 | 2020/5/20 |
| 1944 | 送風機 | 換気扇 | 天井埋込形換気扇 | **天井埋込形換気扇　丸穴据付タイプ** | **VD-08ZCC6-M** | 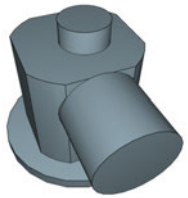 | 2020/5/20 |
| 1945 | 送風機 | 換気扇 | 天井埋込形換気扇 | **天井埋込形換気扇　低騒音タイプ** | **VD-08ZLXC12-C** | 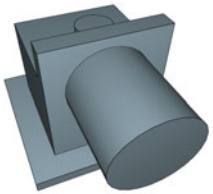 | 2020/5/20 |

| No. | 大分類 | 中分類 | 小分類 | 部品名称 | 型番 | 部品イメージ | 追加更新日時 |
|---|---|---|---|---|---|---|---|
| 1946 | 送風機 | 換気扇 | 天井埋込形換気扇 | **天井埋込形換気扇　低騒音タイプ** | **VD-08ZLXC12-BE** | 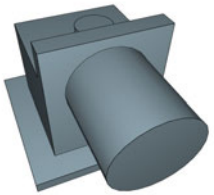 | 2020/5/20 |
| 1947 | 送風機 | 換気扇 | 天井埋込形換気扇 | **天井埋込形換気扇　低騒音タイプ** | **VD-08ZLXC12-G** | 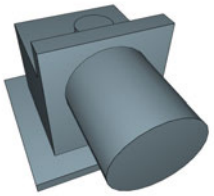 | 2020/5/20 |
| 1948 | 送風機 | 換気扇 | 天井埋込形換気扇 | **天井埋込形換気扇　低騒音タイプ** | **VD-08ZLXC12-CK** | 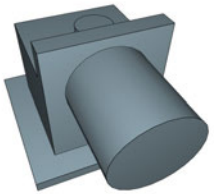 | 2020/5/20 |
| 1949 | 送風機 | 換気扇 | 天井埋込形換気扇 | **天井埋込形換気扇　低騒音タイプ** | **VD-08ZLXC12-W** | 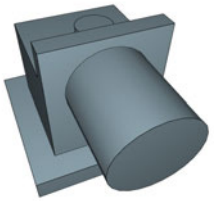 | 2020/5/20 |
| 1950 | 送風機 | 換気扇 | 天井埋込形換気扇 | **天井埋込形換気扇　低騒音タイプ** | **VD-08ZLXC12-WB** | 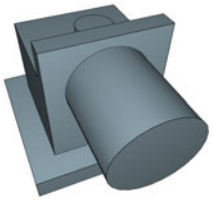 | 2020/5/20 |

| No. | 大分類 | 中分類 | 小分類 | 部品名称 | 型番 | 部品イメージ | 追加更新日時 |
|---|---|---|---|---|---|---|---|
| 1951 | 送風機 | 換気扇 | 天井埋込形換気扇 | **天井埋込形換気扇　低騒音** | **VD-10Z12** | 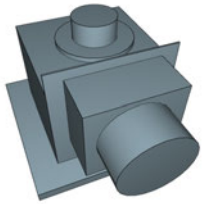 | 2020/5/20 |
| 1952 | 送風機 | 換気扇 | 天井埋込形換気扇 | **天井埋込形換気扇　グリル別売タイプ** | **VD-10Z12-IN** | 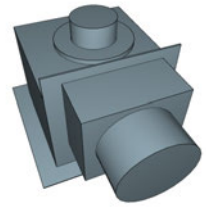 | 2020/5/20 |
| 1953 | 送風機 | 換気扇 | 天井埋込形換気扇 | **天井埋込形換気扇　低騒音人感センサー付** | **VD-10ZAC12** | 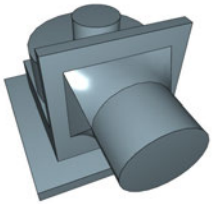 | 2020/5/20 |
| 1954 | 送風機 | 換気扇 | 天井埋込形換気扇 | **天井埋込形換気扇　低騒音人感センサー付** | **VD-10ZALC12** | 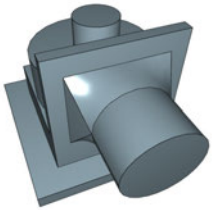 | 2020/5/20 |
| 1955 | 送風機 | 換気扇 | 天井埋込形換気扇 | **天井埋込形換気扇　定風量人感センサー付** | **VD-10ZAVC5** | 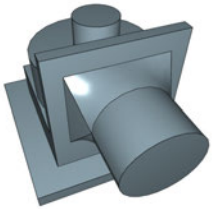 | 2020/5/20 |

| No. | 大分類 | 中分類 | 小分類 | 部品名称 | 型番 | 部品イメージ | 追加更新日時 |
|---|---|---|---|---|---|---|---|
| 1956 | 送風機 | 換気扇 | 天井埋込形換気扇 | **天井埋込形換気扇　低騒音** | **VD-10ZC12** | 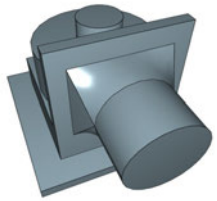 | 2020/5/20 |
| 1957 | 送風機 | 換気扇 | 天井埋込形換気扇 | **天井埋込形換気扇　ＢＬ認定品　浴室用** | **VD-10ZC12-BL** | 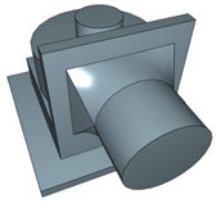 | 2020/5/20 |
| 1958 | 送風機 | 換気扇 | 天井埋込形換気扇 | **天井埋込形換気扇　低騒音インテリア格子** | **VD-10ZC12-C** | 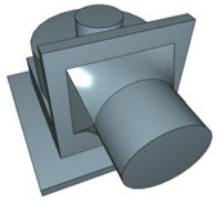 | 2020/5/20 |
| 1959 | 送風機 | 換気扇 | 天井埋込形換気扇 | **天井埋込形換気扇　取替専用タイプ** | **VD-10ZC12-HW** | 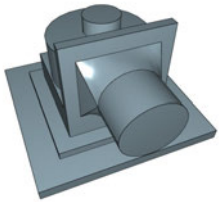 | 2020/5/20 |
| 1960 | 送風機 | 換気扇 | 天井埋込形換気扇 | **天井埋込形換気扇　グリル別売タイプ** | **VD-10ZC12-IN** | 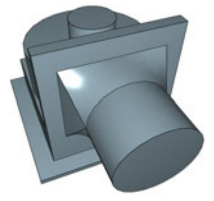 | 2020/5/20 |

| No. | 大分類 | 中分類 | 小分類 | 部品名称 | 型番 | 部品イメージ | 追加更新日時 |
|---|---|---|---|---|---|---|---|
| 1961 | 送風機 | 換気扇 | 天井埋込形換気扇 | **天井埋込形換気扇　丸穴据付タイプ** | **VD-10ZCC6-C** | 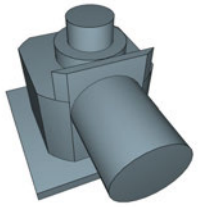 | 2020/5/20 |
| 1962 | 送風機 | 換気扇 | 天井埋込形換気扇 | **天井埋込形換気扇　丸穴据付タイプ** | **VD-10ZCC6-M** | 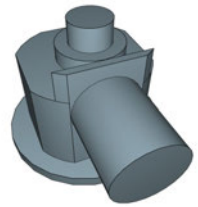 | 2020/5/20 |
| 1963 | 送風機 | 換気扇 | 天井埋込形換気扇 | **天井埋込形換気扇　低騒音** | **VD-10ZCD12** | 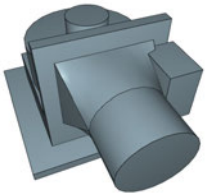 | 2020/5/20 |
| 1964 | 送風機 | 換気扇 | 天井埋込形換気扇 | **天井埋込形換気扇　消音形フラットインテリアタイプ** | **VD-10ZEC12-FP** | 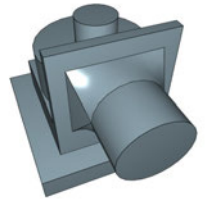 | 2020/5/20 |
| 1965 | 送風機 | 換気扇 | 天井埋込形換気扇 | **天井埋込形換気扇　消音形フラットインテリアタイプ** | **VD-10ZLEC12-FPS** | 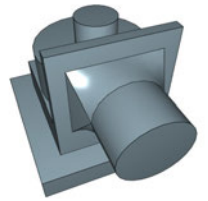 | 2020/5/20 |

| No. | 大分類 | 中分類 | 小分類 | 部品名称 | 型番 | 部品イメージ | 追加更新日時 |
|---|---|---|---|---|---|---|---|
| 1966 | 送風機 | 換気扇 | 天井埋込形換気扇 | **天井埋込形換気扇　定風量フラットインテリアタイプ** | **VD-10ZVEC5-FP** | 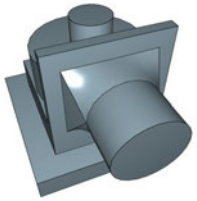 | 2020/5/20 |
| 1967 | 送風機 | 換気扇 | 天井埋込形換気扇 | **天井埋込形換気扇　取替専用タイプ** | **VD-10ZJ12** | 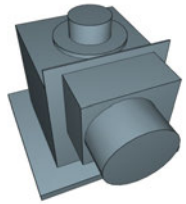 | 2020/5/20 |
| 1968 | 送風機 | 換気扇 | 天井埋込形換気扇 | **天井埋込形換気扇　低騒音タイプ** | **VD-10ZLC12** | 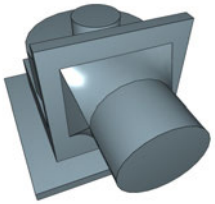 | 2020/5/20 |
| 1969 | 送風機 | 換気扇 | 天井埋込形換気扇 | **天井埋込形換気扇　グリル別売タイプ** | **VD-10ZLC12-IN** | 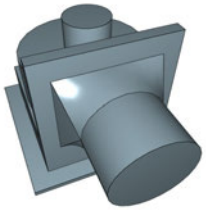 | 2020/5/20 |
| 1970 | 送風機 | 換気扇 | 天井埋込形換気扇 | **天井埋込形換気扇　低騒音タイプ** | **VD-10ZLCU12-S** | 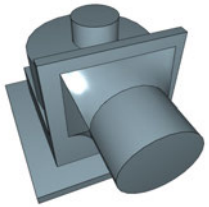 | 2020/5/20 |

| No. | 大分類 | 中分類 | 小分類 | 部品名称 | 型番 | 部品イメージ | 追加更新日時 |
|---|---|---|---|---|---|---|---|
| 1971 | 送風機 | 換気扇 | 天井埋込形換気扇 | **天井埋込形換気扇　グリル別売タイプ** | **VD-10ZLUC2-IN** | 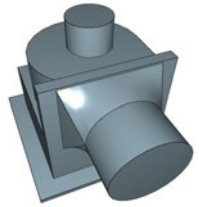 | 2020/5/20 |
| 1972 | 送風機 | 換気扇 | 天井埋込形換気扇 | **天井埋込形換気扇　取替専用タイプ** | **VD-10ZSJ12** | 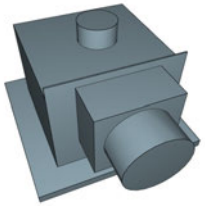 | 2020/5/20 |
| 1973 | 送風機 | 換気扇 | 天井埋込形換気扇 | **天井埋込形換気扇　ＢＬ認定品　浴室用** | **VD-10ZS12-BL** | 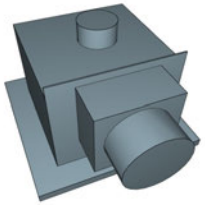 | 2020/5/20 |
| 1974 | 送風機 | 換気扇 | 天井埋込形換気扇 | **天井埋込形換気扇　低騒音** | **VD-10ZT12** | 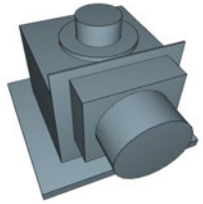 | 2020/5/20 |
| 1975 | 送風機 | 換気扇 | 天井埋込形換気扇 | **天井埋込形換気扇　グリル別売タイプ** | **VD-10ZUC2-IN** | 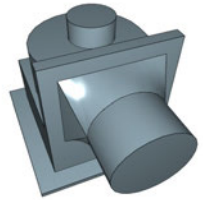 | 2020/5/20 |

| No. | 大分類 | 中分類 | 小分類 | 部品名称 | 型番 | 部品イメージ | 追加更新日時 |
|---|---|---|---|---|---|---|---|
| 1976 | 送風機 | 換気扇 | 天井埋込形換気扇 | **天井埋込形換気扇　低騒音タイプ** | **VD-10ZLC12-S** | 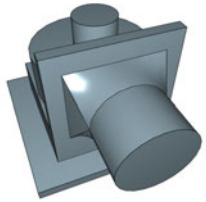 | 2020/5/20 |
| 1977 | 送風機 | 換気扇 | 天井埋込形換気扇 | **天井埋込形換気扇　定風量２４時間換気機能付** | **VD-10ZVC5** | 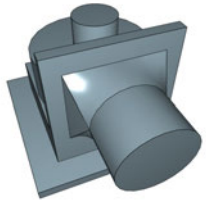 | 2020/5/20 |
| 1978 | 送風機 | 換気扇 | 天井埋込形換気扇 | **天井埋込形換気扇　低騒音** | **VD-13Z12** | 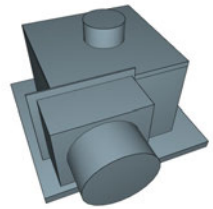 | 2020/5/20 |
| 1979 | 送風機 | 換気扇 | 天井埋込形換気扇 | **天井埋込形換気扇　グリル別売タイプ** | **VD-13Z12-IN** | 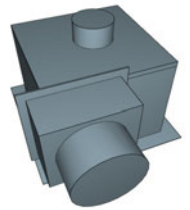 | 2020/5/20 |
| 1980 | 送風機 | 換気扇 | 天井埋込形換気扇 | **天井埋込形換気扇　低騒音人感センサー付** | **VD-13ZAC12** | 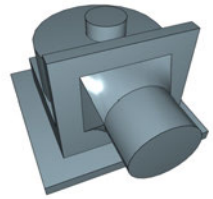 | 2020/5/20 |

| No. | 大分類 | 中分類 | 小分類 | 部品名称 | 型番 | 部品イメージ | 追加更新日時 |
|---|---|---|---|---|---|---|---|
| 1981 | 送風機 | 換気扇 | 天井埋込形換気扇 | **天井埋込形換気扇　低騒音人感センサー付** | **VD-13ZALC12** | 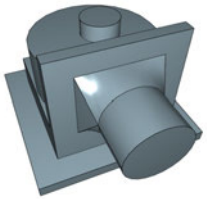 | 2020/5/20 |
| 1982 | 送風機 | 換気扇 | 天井埋込形換気扇 | **天井埋込形換気扇　定風量人感センサー付** | **VD-13ZAVC5** | 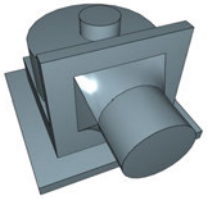 | 2020/5/20 |
| 1983 | 送風機 | 換気扇 | 天井埋込形換気扇 | **天井埋込形換気扇　低騒音** | **VD-13ZC12** | 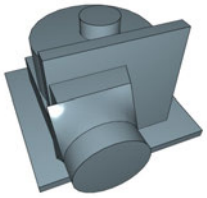 | 2020/5/20 |
| 1984 | 送風機 | 換気扇 | 天井埋込形換気扇 | **天井埋込形換気扇　ＢＬ認定品　浴室用** | **VD-13ZC12-BL** | 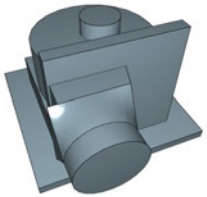 | 2020/5/20 |
| 1985 | 送風機 | 換気扇 | 天井埋込形換気扇 | **天井埋込形換気扇　低騒音タイプ゜** | **VD-13ZLC12** | 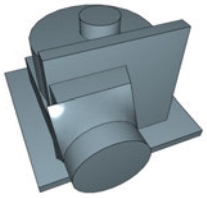 | 2020/5/20 |

| No. | 大分類 | 中分類 | 小分類 | 部品名称 | 型番 | 部品イメージ | 追加更新日時 |
|---|---|---|---|---|---|---|---|
| 1986 | 送風機 | 換気扇 | 天井埋込形換気扇 | **天井埋込形換気扇　低騒音インテリア格子** | **VD-13ZC12-C** | 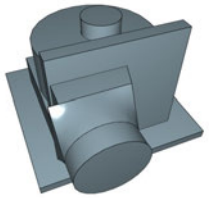 | 2020/5/20 |
| 1987 | 送風機 | 換気扇 | 天井埋込形換気扇 | **天井埋込形換気扇　取替専用タイプ** | **VD-13ZC12-HW** | 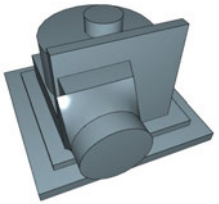 | 2020/5/20 |
| 1988 | 送風機 | 換気扇 | 天井埋込形換気扇 | **天井埋込形換気扇　グリル別売タイプ** | **VD-13ZC12-IN** | 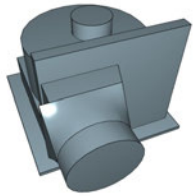 | 2020/5/20 |
| 1989 | 送風機 | 換気扇 | 天井埋込形換気扇 | **天井埋込形換気扇　丸穴据付タイプ** | **VD-13ZCC6-C** | 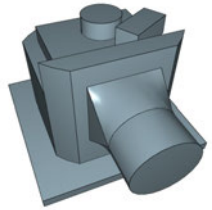 | 2020/5/20 |
| 1990 | 送風機 | 換気扇 | 天井埋込形換気扇 | **天井埋込形換気扇　丸穴据付タイプ** | **VD-13ZCC6-M** | 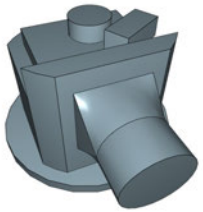 | 2020/5/20 |

| No. | 大分類 | 中分類 | 小分類 | 部品名称 | 型番 | 部品イメージ | 追加更新日時 |
|---|---|---|---|---|---|---|---|
| 1991 | 送風機 | 換気扇 | 天井埋込形換気扇 | **天井埋込形換気扇　低騒音** | **VD-13ZCD12** | 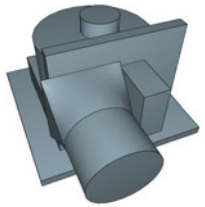 | 2020/5/20 |
| 1992 | 送風機 | 換気扇 | 天井埋込形換気扇 | **天井埋込形換気扇　消音形フラットインテリアタイプ** | **VD-13ZEC12-FP** | 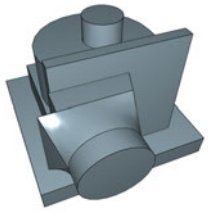 | 2020/5/20 |
| 1993 | 送風機 | 換気扇 | 天井埋込形換気扇 | **天井埋込形換気扇　消音形フラットインテリアタイプ** | **VD-13ZLEC12-FPS** | 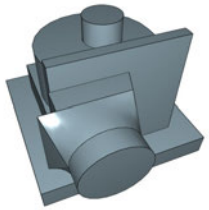 | 2020/5/20 |
| 1994 | 送風機 | 換気扇 | 天井埋込形換気扇 | **天井埋込形換気扇　定風量フラットインテリアタイプ** | **VD-13ZVEC5-FP** | 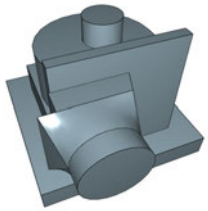 | 2020/5/20 |
| 1995 | 送風機 | 換気扇 | 天井埋込形換気扇 | **天井埋込形換気扇　グリル別売タイプ** | **VD-13ZLC12-IN** | 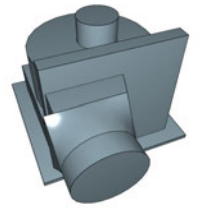 | 2020/5/20 |

| No. | 大分類 | 中分類 | 小分類 | 部品名称 | 型番 | 部品イメージ | 追加更新日時 |
|---|---|---|---|---|---|---|---|
| 1996 | 送風機 | 換気扇 | 天井埋込形換気扇 | **天井埋込形換気扇　形給気専用低騒音タイプ** | **VD-13ZQMX3-D** | 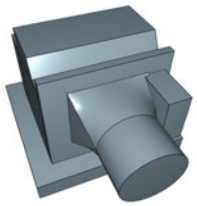 | 2020/5/20 |
| 1997 | 送風機 | 換気扇 | 天井埋込形換気扇 | **天井埋込形換気扇　形給気専用低騒音タイプ** | **VD-13ZQMX3-BE-D** | 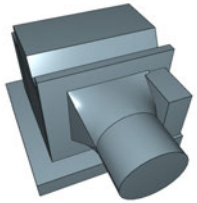 | 2020/5/20 |
| 1998 | 送風機 | 換気扇 | 天井埋込形換気扇 | **天井埋込形換気扇　形給気専用低騒音タイプ** | **VD-13ZPQD3** | 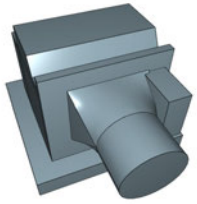 | 2020/5/20 |
| 1999 | 送風機 | 換気扇 | 天井埋込形換気扇 | **天井埋込形換気扇　形給気専用低騒音タイプ** | **VD-13ZQMX3** | 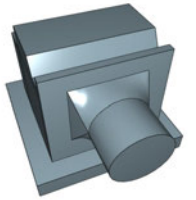 | 2020/5/20 |
| 2000 | 送風機 | 換気扇 | 天井埋込形換気扇 | **天井埋込形換気扇　形給気専用低騒音タイプ** | **VD-13ZQMX3-BE** | 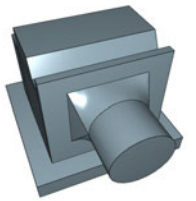 | 2020/5/20 |

| No. | 大分類 | 中分類 | 小分類 | 部品名称 | 型番 | 部品イメージ | 追加更新日時 |
|---|---|---|---|---|---|---|---|
| 2001 | 送風機 | 換気扇 | 天井埋込形換気扇 | **天井埋込形換気扇　低騒音** | **VD-13ZSC12** | 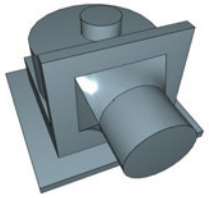 | 2020/5/20 |
| 2002 | 送風機 | 換気扇 | 天井埋込形換気扇 | **天井埋込形換気扇　ＢＬ認定品　浴室用** | **VD-13ZSC12-BL** | 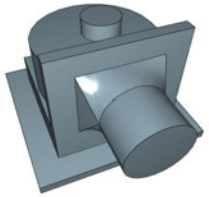 | 2020/5/20 |
| 2003 | 送風機 | 換気扇 | 天井埋込形換気扇 | **天井埋込形換気扇　低騒音** | **VD-13ZT12** | 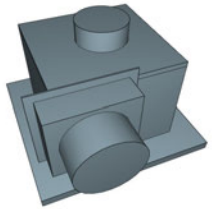 | 2020/5/20 |
| 2004 | 送風機 | 換気扇 | 天井埋込形換気扇 | **天井埋込形換気扇　低騒音タイプ** | **VD-13ZLC12-S** | 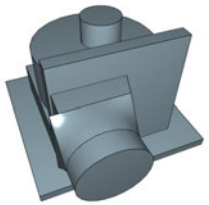 | 2020/5/20 |
| 2005 | 送風機 | 換気扇 | 天井埋込形換気扇 | **天井埋込形換気扇　定風量２４時間換気機能付** | **VD-13ZVC5** | 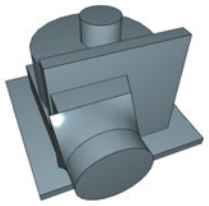 | 2020/5/20 |

| No. | 大分類 | 中分類 | 小分類 | 部品名称 | 型番 | 部品イメージ | 追加更新日時 |
|---|---|---|---|---|---|---|---|
| 2006 | 送風機 | 換気扇 | 天井埋込形換気扇 | **天井埋込形換気扇　定風量オール金属タイプ** | **VD-13ZVY5** | 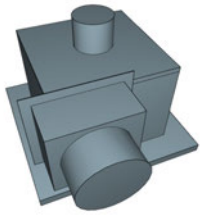 | 2020/5/20 |
| 2007 | 送風機 | 換気扇 | 天井埋込形換気扇 | **天井埋込形換気扇　低騒音オール金属タイプ** | **VD-13ZY12** | 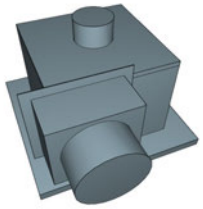 | 2020/5/20 |
| 2008 | 送風機 | 換気扇 | 天井埋込形換気扇 | **天井埋込形換気扇　低騒音** | **VD-15Z12** | 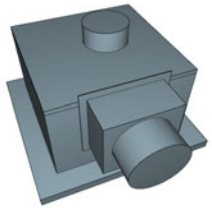 | 2020/5/20 |
| 2009 | 送風機 | 換気扇 | 天井埋込形換気扇 | **天井埋込形換気扇　ＢＬ認定品　浴室用** | **VD-15Z12-BL** | 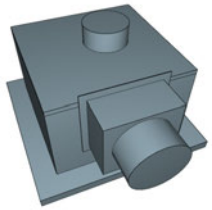 | 2020/5/20 |
| 2010 | 送風機 | 換気扇 | 天井埋込形換気扇 | **天井埋込形換気扇　低騒音** | **VD-15ZP12** | 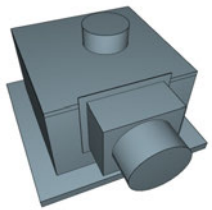 | 2020/5/20 |

| No. | 大分類 | 中分類 | 小分類 | 部品名称 | 型番 | 部品イメージ | 追加更新日時 |
|---|---|---|---|---|---|---|---|
| 2011 | 送風機 | 換気扇 | 天井埋込形換気扇 | **天井埋込形換気扇　グリル別売タイプ** | **VD-15Z12-IN** | 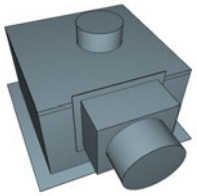 | 2020/5/20 |
| 2012 | 送風機 | 換気扇 | 天井埋込形換気扇 | **天井埋込形換気扇　グリル別売タイプ** | **VD-15ZP12-IN** | 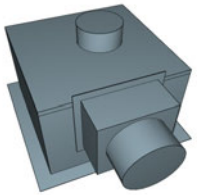 | 2020/5/20 |
| 2013 | 送風機 | 換気扇 | 天井埋込形換気扇 | **天井埋込形換気扇　取替専用タイプ** | **VD-15ZC12-HW** | 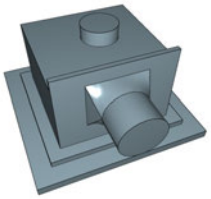 | 2020/5/20 |
| 2014 | 送風機 | 換気扇 | 天井埋込形換気扇 | **天井埋込形換気扇　グリル別売タイプ** | **VD-15ZC12-IN** | 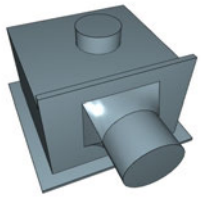 | 2020/5/20 |
| 2015 | 送風機 | 換気扇 | 天井埋込形換気扇 | **天井埋込形換気扇　グリル別売タイプ** | **VD-15ZLC12-IN** | 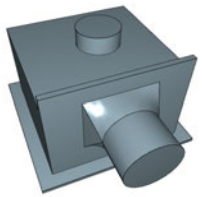 | 2020/5/20 |

| No. | 大分類 | 中分類 | 小分類 | 部品名称 | 型番 | 部品イメージ | 追加更新日時 |
|---|---|---|---|---|---|---|---|
| 2016 | 送風機 | 換気扇 | 天井埋込形換気扇 | **天井埋込形換気扇　グリル別売タイプ** | **VD-15ZPC12-IN** | 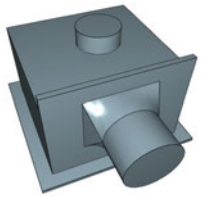 | 2020/5/20 |
| 2017 | 送風機 | 換気扇 | 天井埋込形換気扇 | **天井埋込形換気扇　グリル別売タイプ** | **VD-15ZLPC12-IN** | 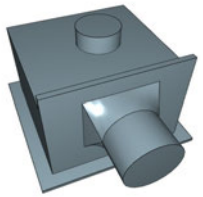 | 2020/5/20 |
| 2018 | 送風機 | 換気扇 | 天井埋込形換気扇 | **天井埋込形換気扇　低騒音** | **VD-15ZCD12** | 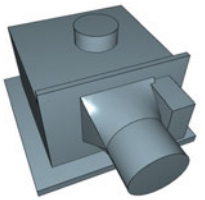 | 2020/5/20 |
| 2019 | 送風機 | 換気扇 | 天井埋込形換気扇 | **天井埋込形換気扇　低騒音** | **VD-15ZPCD12** | 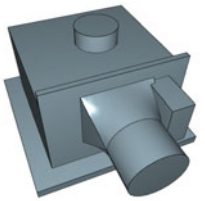 | 2020/5/20 |
| 2020 | 送風機 | 換気扇 | 天井埋込形換気扇 | **天井埋込形換気扇　２部屋用取替専用タイプ** | **VD-15ZFC12-HW** | 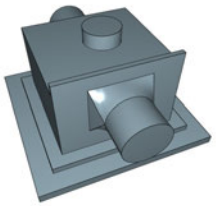 | 2020/5/20 |

| No. | 大分類 | 中分類 | 小分類 | 部品名称 | 型番 | 部品イメージ | 追加更新日時 |
|---|---|---|---|---|---|---|---|
| 2021 | 送風機 | 換気扇 | 天井埋込形換気扇 | **天井埋込形換気扇　低騒音タイプ** | **VD-15ZLC12-CS** | 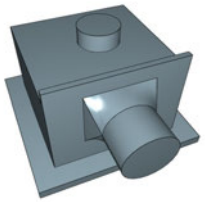 | 2020/5/20 |
| 2022 | 送風機 | 換気扇 | 天井埋込形換気扇 | **天井埋込形換気扇　グリル別売タイプ** | **VD-15ZLX12-IN** | 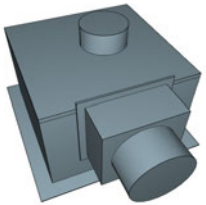 | 2020/5/20 |
| 2023 | 送風機 | 換気扇 | 天井埋込形換気扇 | **天井埋込形換気扇　グリル別売タイプ** | **VD-15ZLXP12-IN** | 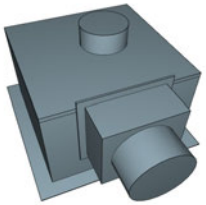 | 2020/5/20 |
| 2024 | 送風機 | 換気扇 | 天井埋込形換気扇 | **天井埋込形換気扇　低騒音照明器取付形** | **VD-15ZSL12** | 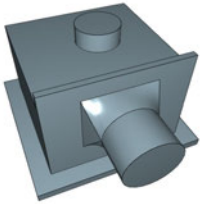 | 2020/5/20 |
| 2025 | 送風機 | 換気扇 | 天井埋込形換気扇 | **天井埋込形換気扇　低騒音** | **VD-15ZT12** | 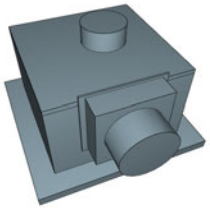 | 2020/5/20 |

| No. | 大分類 | 中分類 | 小分類 | 部品名称 | 型番 | 部品イメージ | 追加更新日時 |
|---|---|---|---|---|---|---|---|
| 2026 | 送風機 | 換気扇 | 天井埋込形換気扇 | **天井埋込形換気扇　低騒音** | **VD-15ZPT12** | 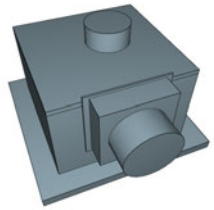 | 2020/5/20 |
| 2027 | 送風機 | 換気扇 | 天井埋込形換気扇 | **天井埋込形換気扇　低騒音** | **VD-15ZC12** | 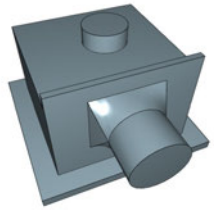 | 2020/5/20 |
| 2028 | 送風機 | 換気扇 | 天井埋込形換気扇 | **天井埋込形換気扇　低騒音タイプ** | **VD-15ZLC12-S** | 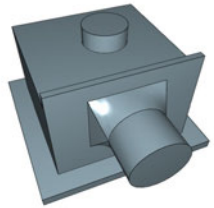 | 2020/5/20 |
| 2029 | 送風機 | 換気扇 | 天井埋込形換気扇 | **天井埋込形換気扇　低騒音** | **VD-15ZPC12** | 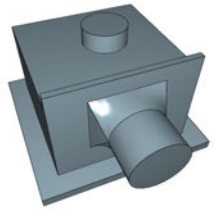 | 2020/5/20 |
| 2030 | 送風機 | 換気扇 | 天井埋込形換気扇 | **天井埋込形換気扇　低騒音タイプ** | **VD-15ZLPC12-S** | 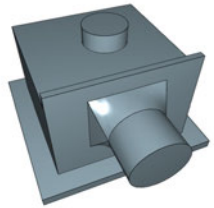 | 2020/5/20 |

| No. | 大分類 | 中分類 | 小分類 | 部品名称 | 型番 | 部品イメージ | 追加更新日時 |
|---|---|---|---|---|---|---|---|
| 2031 | 送風機 | 換気扇 | 天井埋込形換気扇 | **天井埋込形換気扇　ＢＬ認定品　浴室用** | **VD-15ZC12-BL** | 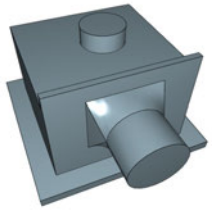 | 2020/5/20 |
| 2032 | 送風機 | 換気扇 | 天井埋込形換気扇 | **天井埋込形換気扇　ＢＬ認定品　浴室用** | **VD-15ZPC12-BL** | 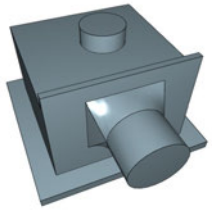 | 2020/5/20 |
| 2033 | 送風機 | 換気扇 | 天井埋込形換気扇 | **天井埋込形換気扇　ＢＬ認定品　浴室用** | **VD-15ZPPC12-BL** | 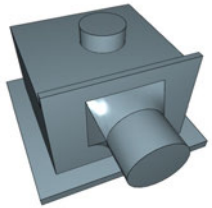 | 2020/5/20 |
| 2034 | 送風機 | 換気扇 | 天井埋込形換気扇 | **天井埋込形換気扇　低騒音タイプ** | **VD-15ZLC12** | 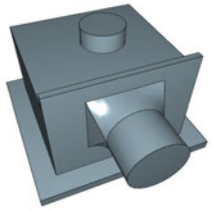 | 2020/5/20 |
| 2035 | 送風機 | 換気扇 | 天井埋込形換気扇 | **天井埋込形換気扇　定風量２４時間換気機能付** | **VD-15ZVC5** | 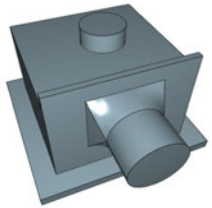 | 2020/5/20 |

| No. | 大分類 | 中分類 | 小分類 | 部品名称 | 型番 | 部品イメージ | 追加更新日時 |
|---|---|---|---|---|---|---|---|
| 2036 | 送風機 | 換気扇 | 天井埋込形換気扇 | **天井埋込形換気扇　定風量インテリア格子** | **VD-15ZVX5-C** | 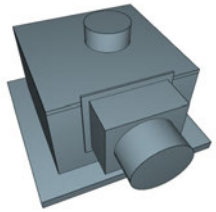 | 2020/5/20 |
| 2037 | 送風機 | 換気扇 | 天井埋込形換気扇 | **天井埋込形換気扇　定風量フラットインテリア** | **VD-15ZVX5-FP** | 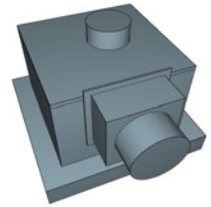 | 2020/5/20 |
| 2038 | 送風機 | 換気扇 | 天井埋込形換気扇 | **天井埋込形換気扇　定風量スリットインテリア** | **VD-15ZVX5-X** | 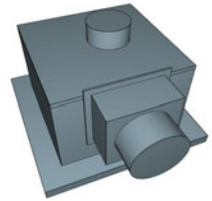 | 2020/5/20 |
| 2039 | 送風機 | 換気扇 | 天井埋込形換気扇 | **天井埋込形換気扇　定風量オール金属タイプ** | **VD-15ZVY5** | 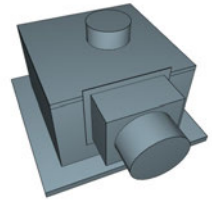 | 2020/5/20 |
| 2040 | 送風機 | 換気扇 | 天井埋込形換気扇 | **天井埋込形換気扇　低騒音インテリア格子** | **VD-15ZX12-C** | 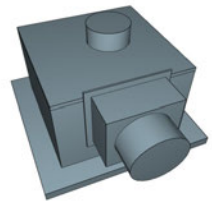 | 2020/5/20 |

| No. | 大分類 | 中分類 | 小分類 | 部品名称 | 型番 | 部品イメージ | 追加更新日時 |
|---|---|---|---|---|---|---|---|
| 2041 | 送風機 | 換気扇 | 天井埋込形換気扇 | **天井埋込形換気扇　低騒音インテリア格子** | **VD-15ZLX12-CS** | 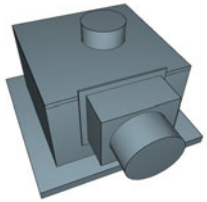 | 2020/5/20 |
| 2042 | 送風機 | 換気扇 | 天井埋込形換気扇 | **天井埋込形換気扇　低騒音インテリア格子** | **VD-15ZXP12-C** | 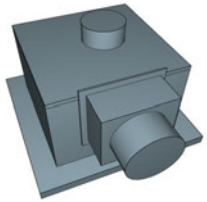 | 2020/5/20 |
| 2043 | 送風機 | 換気扇 | 天井埋込形換気扇 | **天井埋込形換気扇　低騒音インテリア格子** | **VD-15ZLXP12-CS** | 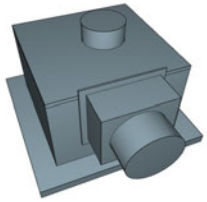 | 2020/5/20 |
| 2044 | 送風機 | 換気扇 | 天井埋込形換気扇 | **天井埋込形換気扇　低騒音フラットインテリア** | **VD-15ZX12-FP** | 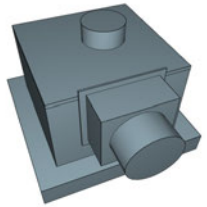 | 2020/5/20 |
| 2045 | 送風機 | 換気扇 | 天井埋込形換気扇 | **天井埋込形換気扇　消音形フラットインテリア** | **VD-15ZE12-FP** | 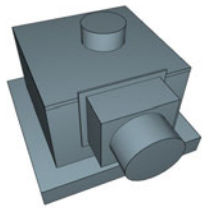 | 2020/5/20 |

| No. | 大分類 | 中分類 | 小分類 | 部品名称 | 型番 | 部品イメージ | 追加更新日時 |
|---|---|---|---|---|---|---|---|
| 2046 | 送風機 | 換気扇 | 天井埋込形換気扇 | **天井埋込形換気扇　消音形フラットインテリア** | **VD-15ZLE12-FPS** | 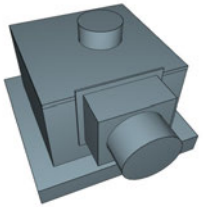 | 2020/5/20 |
| 2047 | 送風機 | 換気扇 | 天井埋込形換気扇 | **天井埋込形換気扇　低騒音フラットインテリア** | **VD-15ZXP12-FP** | 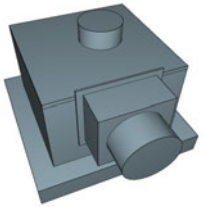 | 2020/5/20 |
| 2048 | 送風機 | 換気扇 | 天井埋込形換気扇 | **天井埋込形換気扇　消音形フラットインテリア** | **VD-15ZEP12-FP** | 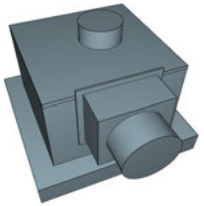 | 2020/5/20 |
| 2049 | 送風機 | 換気扇 | 天井埋込形換気扇 | **天井埋込形換気扇　消音形フラットインテリア** | **VD-15ZLEP12-FPS** | 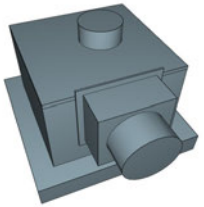 | 2020/5/20 |
| 2050 | 送風機 | 換気扇 | 天井埋込形換気扇 | **天井埋込形換気扇　定風量フラットインテリア** | **VD-15ZVE5-FP** | 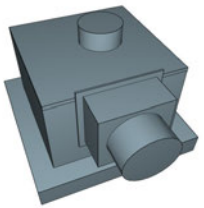 | 2020/5/20 |

| No. | 大分類 | 中分類 | 小分類 | 部品名称 | 型番 | 部品イメージ | 追加更新日時 |
|---|---|---|---|---|---|---|---|
| 2051 | 送風機 | 換気扇 | 天井埋込形換気扇 | **天井埋込形換気扇　低騒音スリットインテリア** | **VD-15ZX12-X** | 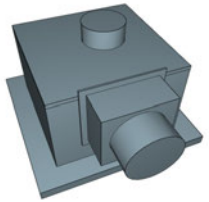 | 2020/5/20 |
| 2052 | 送風機 | 換気扇 | 天井埋込形換気扇 | **天井埋込形換気扇　低騒音スリットインテリア** | **VD-15ZXP12-X** | 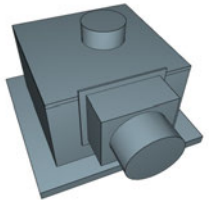 | 2020/5/20 |
| 2053 | 送風機 | 換気扇 | 天井埋込形換気扇 | **天井埋込形換気扇　低騒音スリットインテリア** | **VD-15ZLXP12-X** | 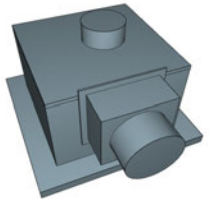 | 2020/5/20 |
| 2054 | 送風機 | 換気扇 | 天井埋込形換気扇 | **天井埋込形換気扇　低騒音フルフラットパネル** | **VD-15ZX12-Z** | 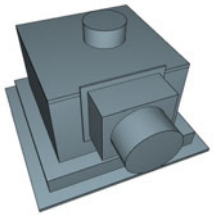 | 2020/5/20 |
| 2055 | 送風機 | 換気扇 | 天井埋込形換気扇 | **天井埋込形換気扇　低騒音フルフラットパネル** | **VD-15ZXP12-Z** | 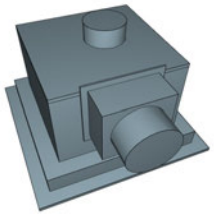 | 2020/5/20 |

| No. | 大分類 | 中分類 | 小分類 | 部品名称 | 型番 | 部品イメージ | 追加更新日時 |
|---|---|---|---|---|---|---|---|
| 2056 | 送風機 | 換気扇 | 天井埋込形換気扇 | **天井埋込形換気扇　低騒音オール金属タイプ** | **VD-15ZY12** | 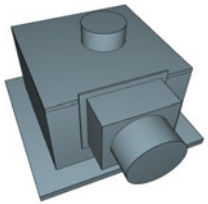 | 2020/5/20 |
| 2057 | 送風機 | 換気扇 | 天井埋込形換気扇 | **天井埋込形換気扇　低騒音** | **VD-17ZSC12** | 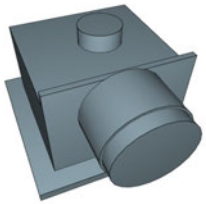 | 2020/5/20 |
| 2058 | 送風機 | 換気扇 | 天井埋込形換気扇 | **天井埋込形換気扇　低騒音オール金属タイプ** | **VD-18Z12** | 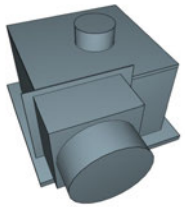 | 2020/5/20 |
| 2059 | 送風機 | 換気扇 | 天井埋込形換気扇 | **天井埋込形換気扇　低騒音オール金属タイプ** | **VD-18ZL12** | 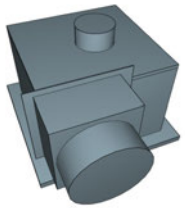 | 2020/5/20 |
| 2060 | 送風機 | 換気扇 | 天井埋込形換気扇 | **天井埋込形換気扇　定風量人感センサー付** | **VD-18ZASVC5** | 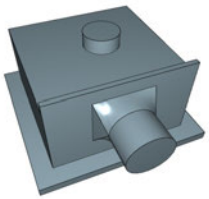 | 2020/5/20 |

| No. | 大分類 | 中分類 | 小分類 | 部品名称 | 型番 | 部品イメージ | 追加更新日時 |
|---|---|---|---|---|---|---|---|
| 2061 | 送風機 | 換気扇 | 天井埋込形換気扇 | **天井埋込形換気扇　低騒音** | **VD-18ZB12** | 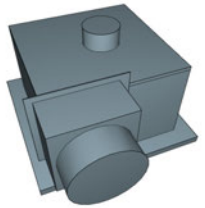 | 2020/5/20 |
| 2062 | 送風機 | 換気扇 | 天井埋込形換気扇 | **天井埋込形換気扇　低騒音** | **VD-20ZB12** | 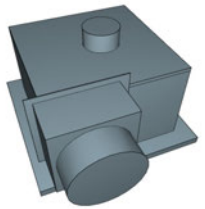 | 2020/5/20 |
| 2063 | 送風機 | 換気扇 | 天井埋込形換気扇 | **天井埋込形換気扇　グリル別売タイプ** | **VD-18ZC12-IN** | 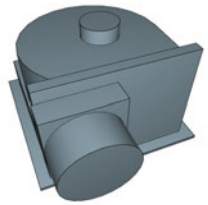 | 2020/5/20 |
| 2064 | 送風機 | 換気扇 | 天井埋込形換気扇 | **天井埋込形換気扇　グリル別売タイプ** | **VD-18ZLC12-IN** | 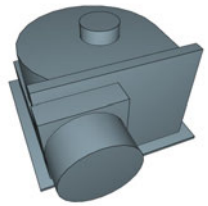 | 2020/5/20 |
| 2065 | 送風機 | 換気扇 | 天井埋込形換気扇 | **天井埋込形換気扇　グリル別売タイプ** | **VD-20ZC12-IN** | 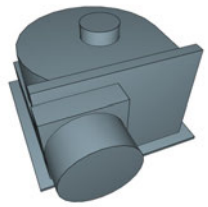 | 2020/5/20 |

| No. | 大分類 | 中分類 | 小分類 | 部品名称 | 型番 | 部品イメージ | 追加更新日時 |
|---|---|---|---|---|---|---|---|
| 2066 | 送風機 | 換気扇 | 天井埋込形換気扇 | **天井埋込形換気扇　グリル別売タイプ** | **VD-20ZLC12-IN** | 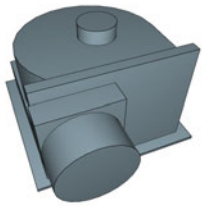 | 2020/5/20 |
| 2067 | 送風機 | 換気扇 | 天井埋込形換気扇 | **天井埋込形換気扇　グリル別売タイプ** | **VD-18ZLSC12-IN** | 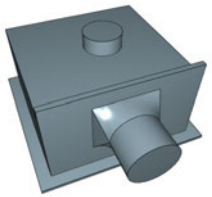 | 2020/5/20 |
| 2068 | 送風機 | 換気扇 | 天井埋込形換気扇 | **天井埋込形換気扇　グリル別売タイプ** | **VD-18ZLX12-IN** | 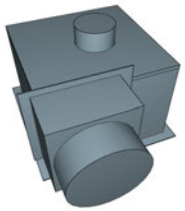 | 2020/5/20 |
| 2069 | 送風機 | 換気扇 | 天井埋込形換気扇 | **天井埋込形換気扇　グリル別売タイプ** | **VD-18ZB12-IN** | 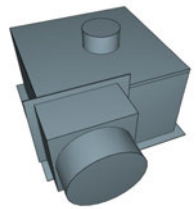 | 2020/5/20 |
| 2070 | 送風機 | 換気扇 | 天井埋込形換気扇 | **天井埋込形換気扇　グリル別売タイプ** | **VD-20ZB12-IN** | 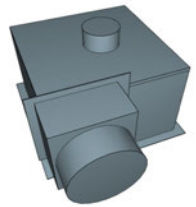 | 2020/5/20 |

| No. | 大分類 | 中分類 | 小分類 | 部品名称 | 型番 | 部品イメージ | 追加更新日時 |
|---|---|---|---|---|---|---|---|
| 2071 | 送風機 | 換気扇 | 天井埋込形換気扇 | **天井埋込形換気扇　グリル別売タイプ** | **VD-18ZLXP12-IN** | 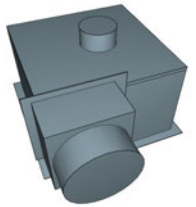 | 2020/5/20 |
| 2072 | 送風機 | 換気扇 | 天井埋込形換気扇 | **天井埋込形換気扇　グリル別売タイプ** | **VD-20ZLX12-IN** | 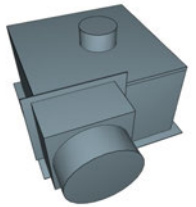 | 2020/5/20 |
| 2073 | 送風機 | 換気扇 | 天井埋込形換気扇 | **天井埋込形換気扇　低騒音オール金属タイプ** | **VD-18ZP12** | 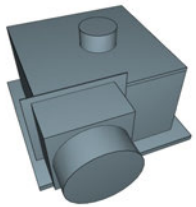 | 2020/5/20 |
| 2074 | 送風機 | 換気扇 | 天井埋込形換気扇 | **天井埋込形換気扇　低騒音オール金属タイプ** | **VD-20Z12** | 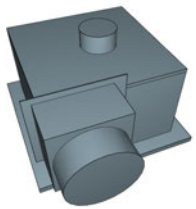 | 2020/5/20 |
| 2075 | 送風機 | 換気扇 | 天井埋込形換気扇 | **天井埋込形換気扇　低騒音オール金属タイプ** | **VD-20ZL12** | 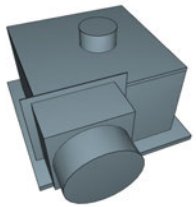 | 2020/5/20 |

| No. | 大分類 | 中分類 | 小分類 | 部品名称 | 型番 | 部品イメージ | 追加更新日時 |
|---|---|---|---|---|---|---|---|
| 2076 | 送風機 | 換気扇 | 天井埋込形換気扇 | **天井埋込形換気扇　低騒音タイプ** | **VD-18ZLSC12-S** | 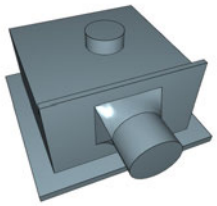 | 2020/5/20 |
| 2077 | 送風機 | 換気扇 | 天井埋込形換気扇 | **天井埋込形換気扇　定風量２４時間換気機能付** | **VD-18ZSVC5** | 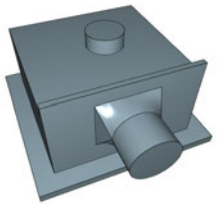 | 2020/5/20 |
| 2078 | 送風機 | 換気扇 | 天井埋込形換気扇 | **天井埋込形換気扇　定風量オール金属タイプ** | **VD-18ZV5** | 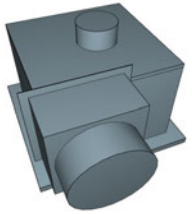 | 2020/5/20 |
| 2079 | 送風機 | 換気扇 | 天井埋込形換気扇 | **天井埋込形換気扇　低騒音** | **VD-18ZC12** | 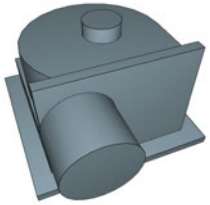 | 2020/5/20 |
| 2080 | 送風機 | 換気扇 | 天井埋込形換気扇 | **天井埋込形換気扇　低騒音タイプ** | **VD-18ZLC12-S** | 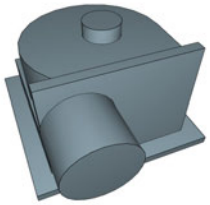 | 2020/5/20 |

| No. | 大分類 | 中分類 | 小分類 | 部品名称 | 型番 | 部品イメージ | 追加更新日時 |
|---|---|---|---|---|---|---|---|
| 2081 | 送風機 | 換気扇 | 天井埋込形換気扇 | **天井埋込形換気扇　低騒音** | **VD-20ZC12** | 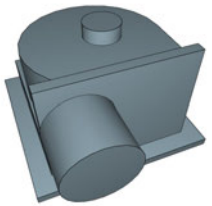 | 2020/5/20 |
| 2082 | 送風機 | 換気扇 | 天井埋込形換気扇 | **天井埋込形換気扇　低騒音** | **VD-20ZKC12** | 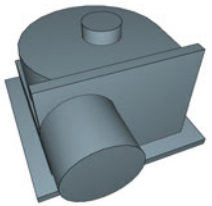 | 2020/5/20 |
| 2083 | 送風機 | 換気扇 | 天井埋込形換気扇 | **天井埋込形換気扇　低騒音タイプ** | **VD-20ZLC12-S** | 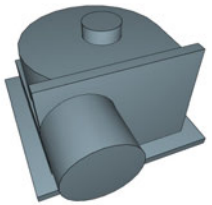 | 2020/5/20 |
| 2084 | 送風機 | 換気扇 | 天井埋込形換気扇 | **天井埋込形換気扇　定風量２４時間換気機能付** | **VD-18ZVC5** | 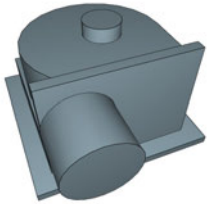 | 2020/5/20 |
| 2085 | 送風機 | 換気扇 | 天井埋込形換気扇 | **天井埋込形換気扇　定風量２４時間換気機能付** | **VD-20ZVC5** | 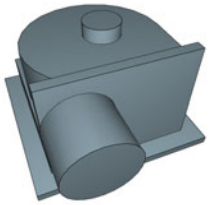 | 2020/5/20 |

| No. | 大分類 | 中分類 | 小分類 | 部品名称 | 型番 | 部品イメージ | 追加更新日時 |
|---|---|---|---|---|---|---|---|
| 2086 | 送風機 | 換気扇 | 天井埋込形換気扇 | **天井埋込形換気扇　定風量インテリア格子** | **VD-18ZVX5-C** | 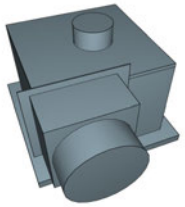 | 2020/5/20 |
| 2087 | 送風機 | 換気扇 | 天井埋込形換気扇 | **天井埋込形換気扇　定風量フラットインテリア** | **VD-18ZVX5-FP** | 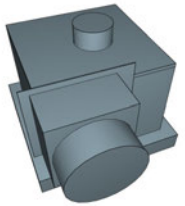 | 2020/5/20 |
| 2088 | 送風機 | 換気扇 | 天井埋込形換気扇 | **天井埋込形換気扇　定風量スリットインテリア** | **VD-18ZVX5-X** | 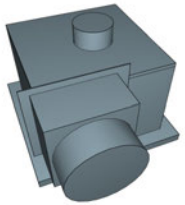 | 2020/5/20 |
| 2089 | 送風機 | 換気扇 | 天井埋込形換気扇 | **天井埋込形換気扇　低騒音インテリア格子** | **VD-18ZX12-C** | 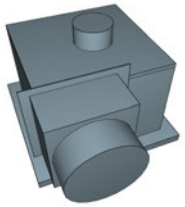 | 2020/5/20 |
| 2090 | 送風機 | 換気扇 | 天井埋込形換気扇 | **天井埋込形換気扇　低騒音インテリア格子** | **VD-18ZLX12-CS** | 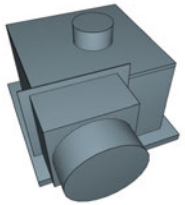 | 2020/5/20 |

| No. | 大分類 | 中分類 | 小分類 | 部品名称 | 型番 | 部品イメージ | 追加更新日時 |
|---|---|---|---|---|---|---|---|
| 2091 | 送風機 | 換気扇 | 天井埋込形換気扇 | **天井埋込形換気扇　低騒音フラットインテリア** | **VD-18ZX12-FP** | 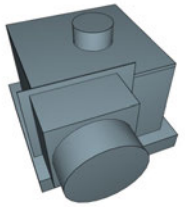 | 2020/5/20 |
| 2092 | 送風機 | 換気扇 | 天井埋込形換気扇 | **天井埋込形換気扇　消音形フラットインテリア** | **VD-18ZE12-FP** | 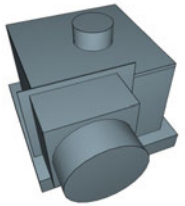 | 2020/5/20 |
| 2093 | 送風機 | 換気扇 | 天井埋込形換気扇 | **天井埋込形換気扇　消音形フラットインテリア** | **VD-18ZLE12-FPS** | 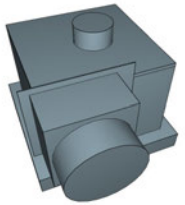 | 2020/5/20 |
| 2094 | 送風機 | 換気扇 | 天井埋込形換気扇 | **天井埋込形換気扇　定風量フラットインテリア** | **VD-18ZVE5-FP** | 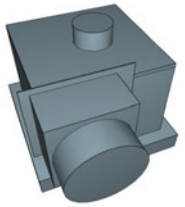 | 2020/5/20 |
| 2095 | 送風機 | 換気扇 | 天井埋込形換気扇 | **天井埋込形換気扇　低騒音スリットインテリア** | **VD-18ZX12-X** | 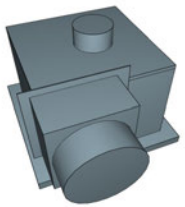 | 2020/5/20 |

| No. | 大分類 | 中分類 | 小分類 | 部品名称 | 型番 | 部品イメージ | 追加更新日時 |
|---|---|---|---|---|---|---|---|
| 2096 | 送風機 | 換気扇 | 天井埋込形換気扇 | **天井埋込形換気扇　低騒音インテリア格子** | **VD-18ZXP12-C** | 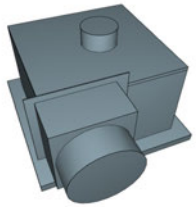 | 2020/5/20 |
| 2097 | 送風機 | 換気扇 | 天井埋込形換気扇 | **天井埋込形換気扇　低騒音インテリア格子** | **VD-18ZLXP12-CS** | 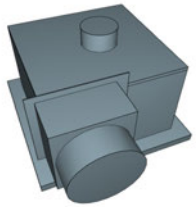 | 2020/5/20 |
| 2098 | 送風機 | 換気扇 | 天井埋込形換気扇 | **天井埋込形換気扇　低騒音インテリア格子** | **VD-20ZX12-C** | 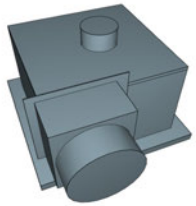 | 2020/5/20 |
| 2099 | 送風機 | 換気扇 | 天井埋込形換気扇 | **天井埋込形換気扇　低騒音インテリア格子** | **VD-20ZXK12-C** | 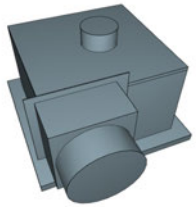 | 2020/5/20 |
| 2100 | 送風機 | 換気扇 | 天井埋込形換気扇 | **天井埋込形換気扇　低騒音インテリア格子** | **VD-20ZLX12-CS** | 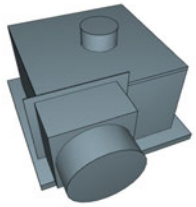 | 2020/5/20 |

| No. | 大分類 | 中分類 | 小分類 | 部品名称 | 型番 | 部品イメージ | 追加更新日時 |
|---|---|---|---|---|---|---|---|
| 2101 | 送風機 | 換気扇 | 天井埋込形換気扇 | **天井埋込形換気扇　低騒音フラットインテリア** | **VD-18ZXP12-FP** | 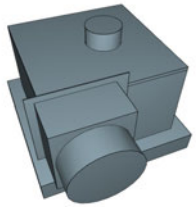 | 2020/5/20 |
| 2102 | 送風機 | 換気扇 | 天井埋込形換気扇 | **天井埋込形換気扇　消音形フラットインテリア** | **VD-18ZEP12-FP** | 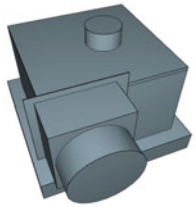 | 2020/5/20 |
| 2103 | 送風機 | 換気扇 | 天井埋込形換気扇 | **天井埋込形換気扇　消音形フラットインテリア** | **VD-18ZLEP12-FPS** | 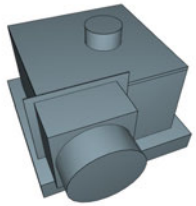 | 2020/5/20 |
| 2104 | 送風機 | 換気扇 | 天井埋込形換気扇 | **天井埋込形換気扇　低騒音フラットインテリア** | **VD-18ZA12-FP** | 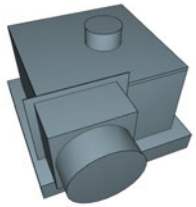 | 2020/5/20 |
| 2105 | 送風機 | 換気扇 | 天井埋込形換気扇 | **天井埋込形換気扇　低騒音フラットインテリア** | **VD-20ZX12-FP** | 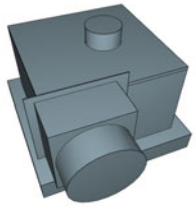 | 2020/5/20 |

| No. | 大分類 | 中分類 | 小分類 | 部品名称 | 型番 | 部品イメージ | 追加更新日時 |
|---|---|---|---|---|---|---|---|
| 2106 | 送風機 | 換気扇 | 天井埋込形換気扇 | **天井埋込形換気扇　消音形フラットインテリア** | **VD-20ZE12-FP** | 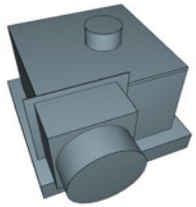 | 2020/5/20 |
| 2107 | 送風機 | 換気扇 | 天井埋込形換気扇 | **天井埋込形換気扇　消音形フラットインテリア** | **VD-20ZLE12-FPS** | 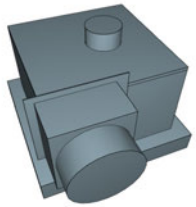 | 2020/5/20 |
| 2108 | 送風機 | 換気扇 | 天井埋込形換気扇 | **天井埋込形換気扇　定風量フラットインテリア** | **VD-20ZVE5-FP** | 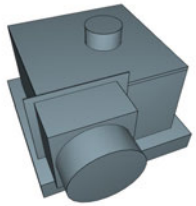 | 2020/5/20 |
| 2109 | 送風機 | 換気扇 | 天井埋込形換気扇 | **天井埋込形換気扇　低騒音スリットインテリア** | **VD-18ZXP12-X** | 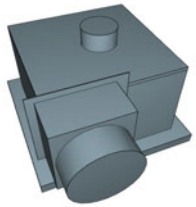 | 2020/5/20 |
| 2110 | 送風機 | 換気扇 | 天井埋込形換気扇 | **天井埋込形換気扇　低騒音スリットインテリア** | **VD-18ZLXP12-X** | 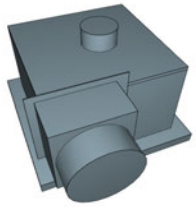 | 2020/5/20 |

| No. | 大分類 | 中分類 | 小分類 | 部品名称 | 型番 | 部品イメージ | 追加更新日時 |
|---|---|---|---|---|---|---|---|
| 2111 | 送風機 | 換気扇 | 天井埋込形換気扇 | **天井埋込形換気扇　低騒音スリットインテリア** | **VD-20ZX12-X** | 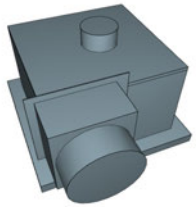 | 2020/5/20 |
| 2112 | 送風機 | 換気扇 | 天井埋込形換気扇 | **天井埋込形換気扇　低騒音フルフラットパネル** | **VD-18ZXP12-Z** | 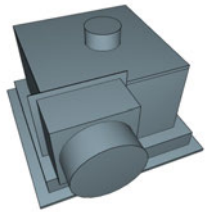 | 2020/5/20 |
| 2113 | 送風機 | 換気扇 | 天井埋込形換気扇 | **天井埋込形換気扇　消音形フルフラットパネル** | **VD-18ZNP12-Z** | 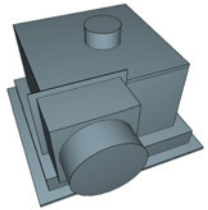 | 2020/5/20 |
| 2114 | 送風機 | 換気扇 | 天井埋込形換気扇 | **天井埋込形換気扇　低騒音フルフラットパネル** | **VD-20ZX12-Z** | 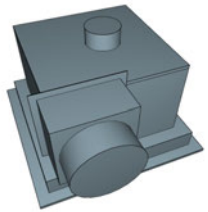 | 2020/5/20 |
| 2115 | 送風機 | 換気扇 | 天井埋込形換気扇 | **天井埋込形換気扇　消音形フルフラットパネル** | **VD-20ZN12-Z** | 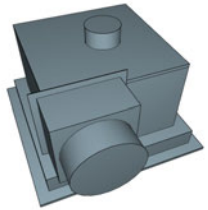 | 2020/5/20 |

| No. | 大分類 | 中分類 | 小分類 | 部品名称 | 型番 | 部品イメージ | 追加更新日時 |
|---|---|---|---|---|---|---|---|
| 2116 | 送風機 | 換気扇 | 天井埋込形換気扇 | **天井埋込形換気扇　低騒音オール金属タイプ** | **VD-18ZY12** | 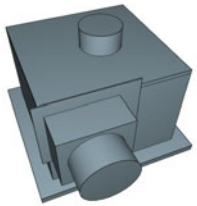 | 2020/5/20 |
| 2117 | 送風機 | 換気扇 | 天井埋込形換気扇 | **天井埋込形換気扇　低騒音オール金属タイプ** | **VD-18ZLY12** | 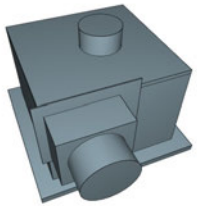 | 2020/5/20 |
| 2118 | 送風機 | 換気扇 | 天井埋込形換気扇 | **天井埋込形換気扇　低騒音人感センサー付** | **VD-20ZAC12** | 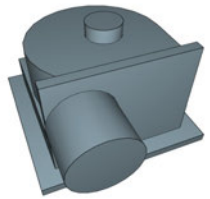 | 2020/5/20 |
| 2119 | 送風機 | 換気扇 | 天井埋込形換気扇 | **天井埋込形換気扇　低騒音人感センサー付** | **VD-20ZALC12** | 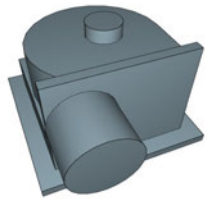 | 2020/5/20 |
| 2120 | 送風機 | 換気扇 | 天井埋込形換気扇 | **天井埋込形換気扇　定風量人感センサー付** | **VD-20ZAVC5** | 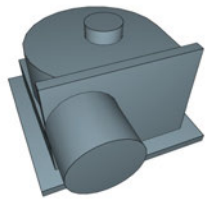 | 2020/5/20 |

| No. | 大分類 | 中分類 | 小分類 | 部品名称 | 型番 | 部品イメージ | 追加更新日時 |
|---|---|---|---|---|---|---|---|
| 2121 | 送風機 | 換気扇 | 天井埋込形換気扇 | **天井埋込形換気扇　脱臭機能付低騒音形** | **VD-20ZDS12-W** | 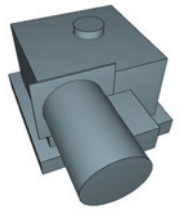 | 2020/5/20 |
| 2122 | 送風機 | 換気扇 | 天井埋込形換気扇 | **天井埋込形換気扇　低騒音オール金属タイプ** | **VD-20ZH12** | 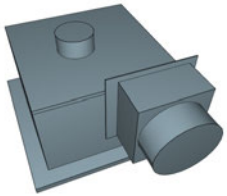 | 2020/5/20 |
| 2123 | 送風機 | 換気扇 | 天井埋込形換気扇 | **天井埋込形換気扇　ＢＬ認定品オール金属タイプ** | **VD-20ZH12-BL** | 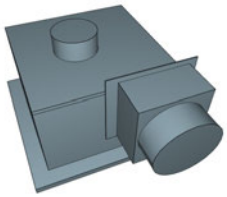 | 2020/5/20 |
| 2124 | 送風機 | 換気扇 | 天井埋込形換気扇 | **天井埋込形換気扇　グリル別売タイプ** | **VD-20ZLXP12-IN** | 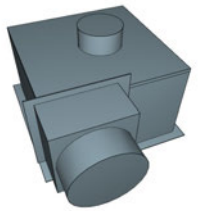 | 2020/5/20 |
| 2125 | 送風機 | 換気扇 | 天井埋込形換気扇 | **天井埋込形換気扇　低騒音オール金属タイプ** | **VD-20ZP12** | 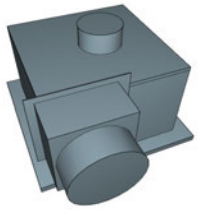 | 2020/5/20 |

| No. | 大分類 | 中分類 | 小分類 | 部品名称 | 型番 | 部品イメージ | 追加更新日時 |
|---|---|---|---|---|---|---|---|
| 2126 | 送風機 | 換気扇 | 天井埋込形換気扇 | **天井埋込形換気扇　ＢＬ認定品オール金属タイプ** | **VD-20Z12-BL** | 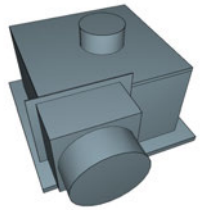 | 2020/5/20 |
| 2127 | 送風機 | 換気扇 | 天井埋込形換気扇 | **天井埋込形換気扇　定風量オール金属タイプ** | **VD-20ZV5** | 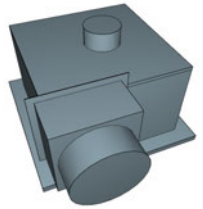 | 2020/5/20 |
| 2128 | 送風機 | 換気扇 | 天井埋込形換気扇 | **天井埋込形換気扇　定風量フラットインテリア** | **VD-20ZVEP5-FP** | 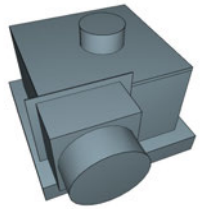 | 2020/5/20 |
| 2129 | 送風機 | 換気扇 | 天井埋込形換気扇 | **天井埋込形換気扇　定風量２４時間換気機能付** | **VD-20ZVR5-C** | 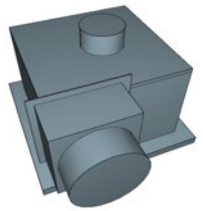 | 2020/5/20 |
| 2130 | 送風機 | 換気扇 | 天井埋込形換気扇 | **天井埋込形換気扇　定風量インテリア格子** | **VD-20ZVX5-C** | 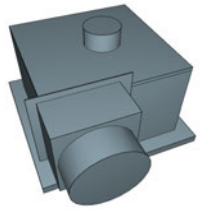 | 2020/5/20 |

| No. | 大分類 | 中分類 | 小分類 | 部品名称 | 型番 | 部品イメージ | 追加更新日時 |
|---|---|---|---|---|---|---|---|
| 2131 | 送風機 | 換気扇 | 天井埋込形換気扇 | **天井埋込形換気扇　定風量フラットインテリア** | **VD-20ZVX5-FP** | 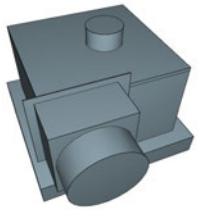 | 2020/5/20 |
| 2132 | 送風機 | 換気扇 | 天井埋込形換気扇 | **天井埋込形換気扇　定風量スリットインテリア** | **VD-20ZVX5-X** | 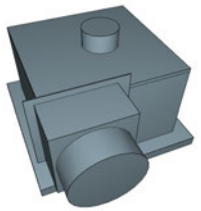 | 2020/5/20 |
| 2133 | 送風機 | 換気扇 | 天井埋込形換気扇 | **天井埋込形換気扇　低騒音インテリア格子** | **VD-20ZXP12-C** | 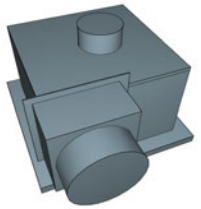 | 2020/5/20 |
| 2134 | 送風機 | 換気扇 | 天井埋込形換気扇 | **天井埋込形換気扇　低騒音インテリア格子** | **VD-20ZLXP12-CS** | 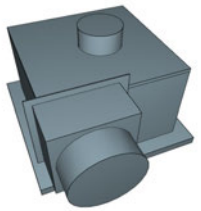 | 2020/5/20 |
| 2135 | 送風機 | 換気扇 | 天井埋込形換気扇 | **天井埋込形換気扇　低騒音フラットインテリア** | **VD-20ZXP12-FP** | 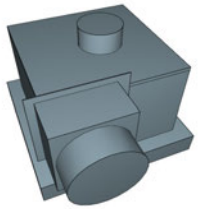 | 2020/5/20 |

| No. | 大分類 | 中分類 | 小分類 | 部品名称 | 型番 | 部品イメージ | 追加更新日時 |
|---|---|---|---|---|---|---|---|
| 2136 | 送風機 | 換気扇 | 天井埋込形換気扇 | **天井埋込形換気扇　消音形フラットインテリア** | **VD-20ZEP12-FP** | 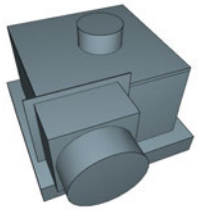 | 2020/5/20 |
| 2137 | 送風機 | 換気扇 | 天井埋込形換気扇 | **天井埋込形換気扇　消音形フラットインテリア** | **VD-20ZLEP12-FPS** | 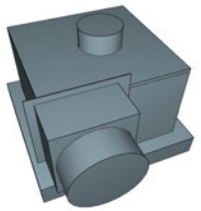 | 2020/5/20 |
| 2138 | 送風機 | 換気扇 | 天井埋込形換気扇 | **天井埋込形換気扇　低騒音スリットインテリア** | **VD-20ZXP12-X** | 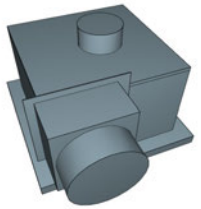 | 2020/5/20 |
| 2139 | 送風機 | 換気扇 | 天井埋込形換気扇 | **天井埋込形換気扇　低騒音スリットインテリア** | **VD-20ZLXP12-X** | 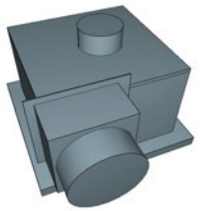 | 2020/5/20 |
| 2140 | 送風機 | 換気扇 | 天井埋込形換気扇 | **天井埋込形換気扇　フリーパワーコントロール** | **VD-20ZR12-X** | 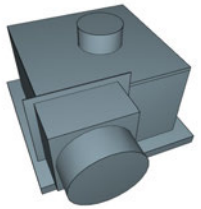 | 2020/5/20 |

| No. | 大分類 | 中分類 | 小分類 | 部品名称 | 型番 | 部品イメージ | 追加更新日時 |
|---|---|---|---|---|---|---|---|
| 2141 | 送風機 | 換気扇 | 天井埋込形換気扇 | **天井埋込形換気扇　低騒音フルフラットパネル** | **VD-20ZXP12-Z** | 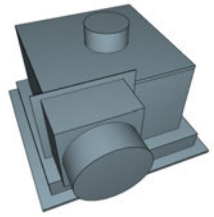 | 2020/5/20 |
| 2142 | 送風機 | 換気扇 | 天井埋込形換気扇 | **天井埋込形換気扇　消音形フルフラットパネル** | **VD-20ZNP12-Z** | 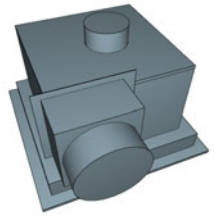 | 2020/5/20 |
| 2143 | 送風機 | 換気扇 | 天井埋込形換気扇 | **天井埋込形換気扇　低騒音オール金属タイプ** | **VD-23Z12** | 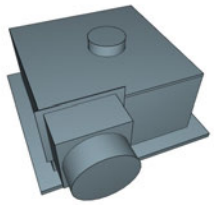 | 2020/5/20 |
| 2144 | 送風機 | 換気扇 | 天井埋込形換気扇 | **天井埋込形換気扇　低騒音** | **VD-23ZB12** | 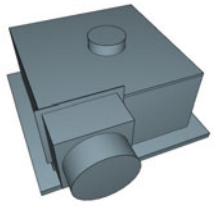 | 2020/5/20 |
| 2145 | 送風機 | 換気扇 | 天井埋込形換気扇 | **天井埋込形換気扇　グリル別売タイプ** | **VD-23ZB12-IN** | 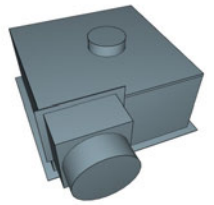 | 2020/5/20 |

| No. | 大分類 | 中分類 | 小分類 | 部品名称 | 型番 | 部品イメージ | 追加更新日時 |
|---|---|---|---|---|---|---|---|
| 2146 | 送風機 | 換気扇 | 天井埋込形換気扇 | **天井埋込形換気扇　脱臭機能付低騒音形** | **VD-23ZDS12-W** | 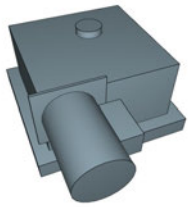 | 2020/5/20 |
| 2147 | 送風機 | 換気扇 | 天井埋込形換気扇 | **天井埋込形換気扇　消音形フラットインテリア** | **VD-23ZE12-FP** | 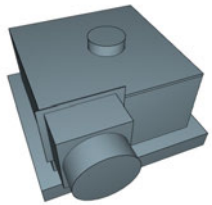 | 2020/5/20 |
| 2148 | 送風機 | 換気扇 | 天井埋込形換気扇 | **天井埋込形換気扇　消音形フラットインテリア** | **VD-23ZLE12-FPS** | 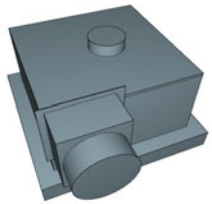 | 2020/5/20 |
| 2149 | 送風機 | 換気扇 | 天井埋込形換気扇 | **天井埋込形換気扇　消音形フラットインテリア** | **VD-23ZEP12-FP** | 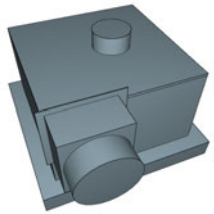 | 2020/5/20 |
| 2150 | 送風機 | 換気扇 | 天井埋込形換気扇 | **天井埋込形換気扇　消音形フラットインテリア** | **VD-23ZLEP12-FPS** | 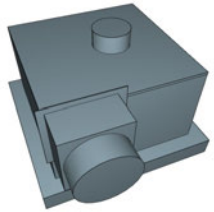 | 2020/5/20 |

| No. | 大分類 | 中分類 | 小分類 | 部品名称 | 型番 | 部品イメージ | 追加更新日時 |
|---|---|---|---|---|---|---|---|
| 2151 | 送風機 | 換気扇 | 天井埋込形換気扇 | **天井埋込形換気扇　グリル別売タイプ** | **VD-23ZLX12-IN** | 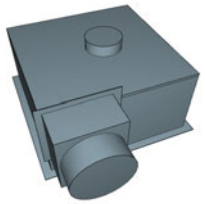 | 2020/5/20 |
| 2152 | 送風機 | 換気扇 | 天井埋込形換気扇 | **天井埋込形換気扇　グリル別売タイプ** | **VD-23ZLXP12-IN** | 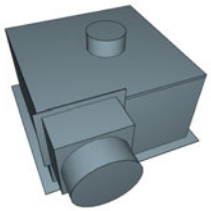 | 2020/5/20 |
| 2153 | 送風機 | 換気扇 | 天井埋込形換気扇 | **天井埋込形換気扇　低騒音オール金属タイプ** | **VD-23ZP12** | 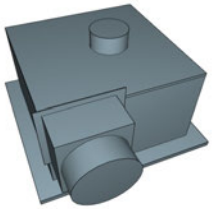 | 2020/5/20 |
| 2154 | 送風機 | 換気扇 | 天井埋込形換気扇 | **天井埋込形換気扇　ＢＬ認定品オール金属タイプ** | **VD-23ZP12-BL** | 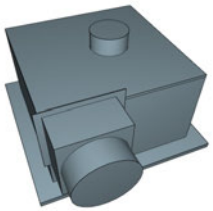 | 2020/5/20 |
| 2155 | 送風機 | 換気扇 | 天井埋込形換気扇 | **天井埋込形換気扇　低騒音オール金属タイプ** | **VD-23ZPH12** | 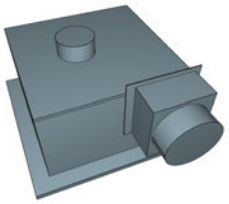 | 2020/5/20 |

| No. | 大分類 | 中分類 | 小分類 | 部品名称 | 型番 | 部品イメージ | 追加更新日時 |
|---|---|---|---|---|---|---|---|
| 2156 | 送風機 | 換気扇 | 天井埋込形換気扇 | **天井埋込形換気扇　ＢＬ認定品オール金属タイプ** | **VD-23ZPH12-BL** | 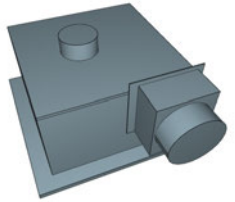 | 2020/5/20 |
| 2157 | 送風機 | 換気扇 | 天井埋込形換気扇 | **天井埋込形換気扇　低騒音形給気専用** | **VD-23ZQ12-W** | 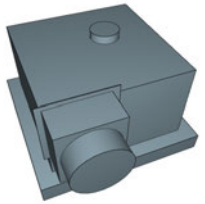 | 2020/5/20 |
| 2158 | 送風機 | 換気扇 | 天井埋込形換気扇 | **天井埋込形換気扇　定風量オール金属タイプ** | **VD-23ZV5** | 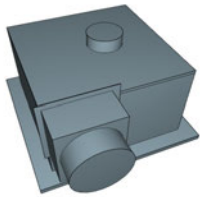 | 2020/5/20 |
| 2159 | 送風機 | 換気扇 | 天井埋込形換気扇 | **天井埋込形換気扇　定風量２４時間換気機能付** | **VD-23ZVB5** | 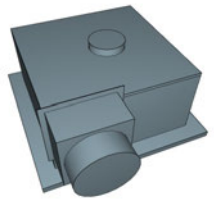 | 2020/5/20 |
| 2160 | 送風機 | 換気扇 | 天井埋込形換気扇 | **天井埋込形換気扇　定風量フラットインテリア** | **VD-23ZVE5-FP** | 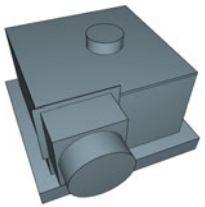 | 2020/5/20 |

| No. | 大分類 | 中分類 | 小分類 | 部品名称 | 型番 | 部品イメージ | 追加更新日時 |
|---|---|---|---|---|---|---|---|
| 2161 | 送風機 | 換気扇 | 天井埋込形換気扇 | **天井埋込形換気扇　定風量インテリア格子** | **VD-23ZVX5-C** | 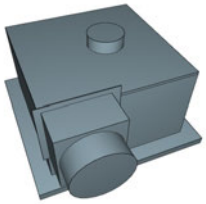 | 2020/5/20 |
| 2162 | 送風機 | 換気扇 | 天井埋込形換気扇 | **天井埋込形換気扇　定風量フラットインテリア** | **VD-23ZVX5-FP** | 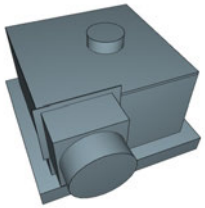 | 2020/5/20 |
| 2163 | 送風機 | 換気扇 | 天井埋込形換気扇 | **天井埋込形換気扇　定風量スリットインテリア** | **VD-23ZVX5-X** | 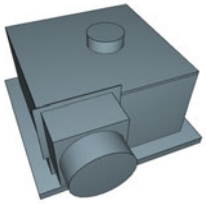 | 2020/5/20 |
| 2164 | 送風機 | 換気扇 | 天井埋込形換気扇 | **天井埋込形換気扇　低騒音インテリア格子** | **VD-23ZX12-C** | 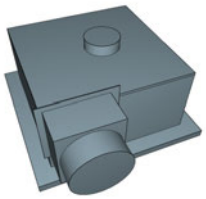 | 2020/5/20 |
| 2165 | 送風機 | 換気扇 | 天井埋込形換気扇 | **天井埋込形換気扇　低騒音インテリア格子** | **VD-23ZLX12-CS** | 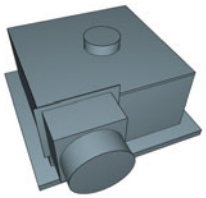 | 2020/5/20 |

| No. | 大分類 | 中分類 | 小分類 | 部品名称 | 型番 | 部品イメージ | 追加更新日時 |
|---|---|---|---|---|---|---|---|
| 2166 | 送風機 | 換気扇 | 天井埋込形換気扇 | **天井埋込形換気扇　低騒音フラットインテリア** | **VD-23ZX12-FP** | 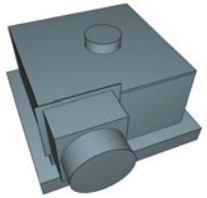 | 2020/5/20 |
| 2167 | 送風機 | 換気扇 | 天井埋込形換気扇 | **天井埋込形換気扇　低騒音スリットインテリア** | **VD-23ZX12-X** | 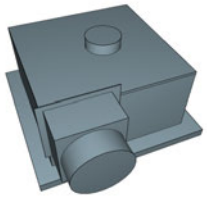 | 2020/5/20 |
| 2168 | 送風機 | 換気扇 | 天井埋込形換気扇 | **天井埋込形換気扇　低騒音フルフラットパネル** | **VD-23ZX12-Z** | 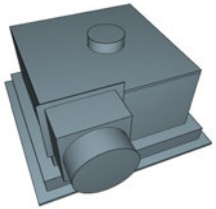 | 2020/5/20 |
| 2169 | 送風機 | 換気扇 | 天井埋込形換気扇 | **天井埋込形換気扇　消音形フルフラットパネル** | **VD-23ZN12-Z** | 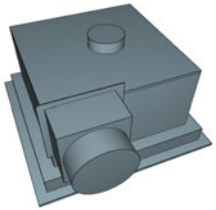 | 2020/5/20 |
| 2170 | 送風機 | 換気扇 | 天井埋込形換気扇 | **天井埋込形換気扇　低騒音インテリア格子** | **VD-23ZXP12-C** | 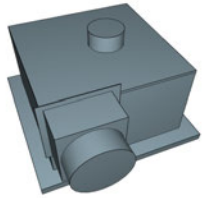 | 2020/5/20 |

| No. | 大分類 | 中分類 | 小分類 | 部品名称 | 型番 | 部品イメージ | 追加更新日時 |
|---|---|---|---|---|---|---|---|
| 2171 | 送風機 | 換気扇 | 天井埋込形換気扇 | **天井埋込形換気扇　低騒音インテリア格子** | **VD-23ZLXP12-CS** | 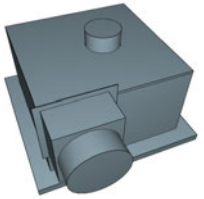 | 2020/5/20 |
| 2172 | 送風機 | 換気扇 | 天井埋込形換気扇 | **天井埋込形換気扇　低騒音フラットインテリア** | **VD-23ZXP12-FP** | 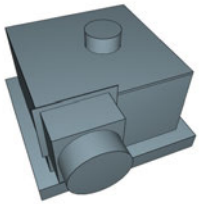 | 2020/5/20 |
| 2173 | 送風機 | 換気扇 | 天井埋込形換気扇 | **天井埋込形換気扇　低騒音スリットインテリア** | **VD-23ZXP12-X** | 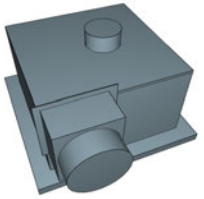 | 2020/5/20 |
| 2174 | 送風機 | 換気扇 | 天井埋込形換気扇 | **天井埋込形換気扇　低騒音スリットインテリア** | **VD-23ZLXP12-X** | 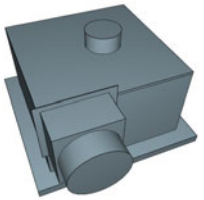 | 2020/5/20 |
| 2175 | 送風機 | 換気扇 | 天井埋込形換気扇 | **天井埋込形換気扇　フリーパワーコントロール** | **VD-23ZR12-X** | 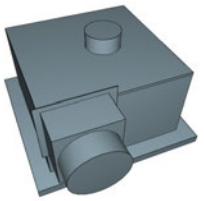 | 2020/5/20 |

| No. | 大分類 | 中分類 | 小分類 | 部品名称 | 型番 | 部品イメージ | 追加更新日時 |
|---|---|---|---|---|---|---|---|
| 2176 | 送風機 | 換気扇 | 天井埋込形換気扇 | **天井埋込形換気扇　低騒音フルフラットパネル** | **VD-23ZXP12-Z** | 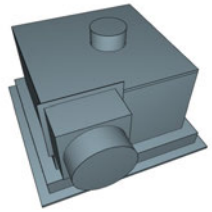 | 2020/5/20 |
| 2177 | 送風機 | 換気扇 | 天井埋込形換気扇 | **天井埋込形換気扇　消音形フルフラットパネル** | **VD-23ZNP12-Z** | 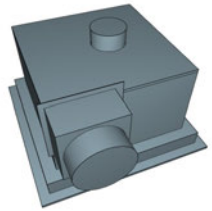 | 2020/5/20 |
| 2178 | 送風機 | 換気扇 | 天井埋込形換気扇 | **天井埋込形換気扇　消音形フラットインテリア** | **VD-25ZE12-FP** | 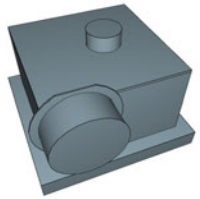 | 2020/5/20 |
| 2179 | 送風機 | 換気扇 | 天井埋込形換気扇 | **天井埋込形換気扇　定風量フラットインテリア** | **VD-25ZVE5-FP** | 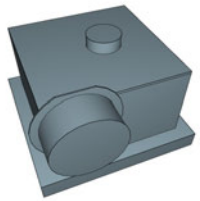 | 2020/5/20 |
| 2180 | 送風機 | 換気扇 | 天井埋込形換気扇 | **天井埋込形換気扇　定風量インテリア格子** | **VD-25ZVX5-C** | 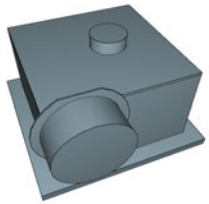 | 2020/5/20 |

| No. | 大分類 | 中分類 | 小分類 | 部品名称 | 型番 | 部品イメージ | 追加更新日時 |
|---|---|---|---|---|---|---|---|
| 2181 | 送風機 | 換気扇 | 天井埋込形換気扇 | **天井埋込形換気扇　定風量フラットインテリア** | **VD-25ZVX5-FP** | 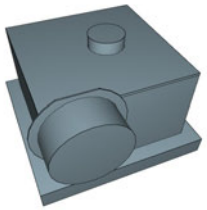 | 2020/5/20 |
| 2182 | 送風機 | 換気扇 | 天井埋込形換気扇 | **天井埋込形換気扇　定風量スリットインテリア** | **VD-25ZVX5-X** | 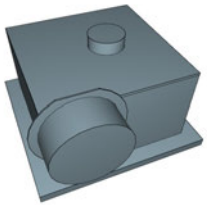 | 2020/5/20 |
| 2183 | 送風機 | 換気扇 | 天井埋込形換気扇 | **天井埋込形換気扇　低騒音インテリア格子** | **VD-25ZX12-C** | 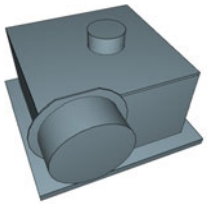 | 2020/5/20 |
| 2184 | 送風機 | 換気扇 | 天井埋込形換気扇 | **天井埋込形換気扇　低騒音フラットインテリア** | **VD-25ZX12-FP** | 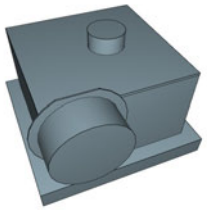 | 2020/5/20 |
| 2185 | 送風機 | 換気扇 | 天井埋込形換気扇 | **天井埋込形換気扇　グリル別売タイプ゜** | **VD-25ZX12-IN** | 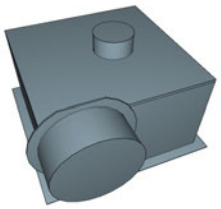 | 2020/5/20 |

| No. | 大分類 | 中分類 | 小分類 | 部品名称 | 型番 | 部品イメージ | 追加更新日時 |
|---|---|---|---|---|---|---|---|
| 2186 | 送風機 | 換気扇 | 天井埋込形換気扇 | **天井埋込形換気扇　低騒音スリットインテリア** | **VD-25ZX12-X** | 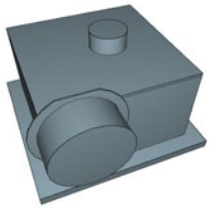 | 2020/5/20 |
| 2187 | 送風機 | 換気扇 | 天井埋込形換気扇（多室形） | **天井埋込形換気扇　２部屋用低騒音形** | **VD-10ZFC12** | 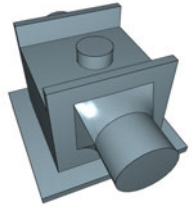 | 2020/5/20 |
| 2188 | 送風機 | 換気扇 | 天井埋込形換気扇（多室形） | **天井埋込形換気扇　２部屋用低騒音形** | **VD-10ZFLC12** | 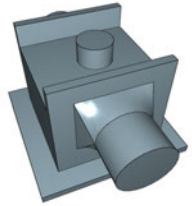 | 2020/5/20 |
| 2189 | 送風機 | 換気扇 | 天井埋込形換気扇（多室形） | **天井埋込形換気扇　２部屋用定風量タイプ** | **VD-10ZFVC5** | 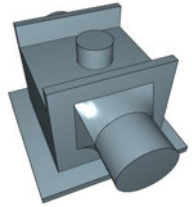 | 2020/5/20 |
| 2190 | 送風機 | 換気扇 | 天井埋込形換気扇（多室形） | **天井埋込形換気扇　２部屋用低騒音形** | **VD-13ZF12** | 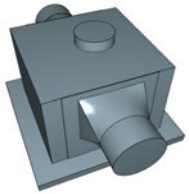 | 2020/5/20 |

| No. | 大分類 | 中分類 | 小分類 | 部品名称 | 型番 | 部品イメージ | 追加更新日時 |
|---|---|---|---|---|---|---|---|
| 2191 | 送風機 | 換気扇 | 天井埋込形換気扇（多室形） | **天井埋込形換気扇　ＢＬ認定品２部屋用** | **VD-13ZF12-BL** | 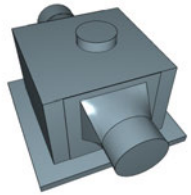 | 2020/5/20 |
| 2192 | 送風機 | 換気扇 | 天井埋込形換気扇（多室形） | **天井埋込形換気扇　２部屋用低騒音形** | **VD-15ZF12** | 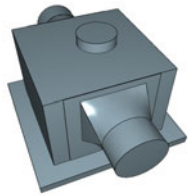 | 2020/5/20 |
| 2193 | 送風機 | 換気扇 | 天井埋込形換気扇（多室形） | **天井埋込形換気扇　ＢＬ認定品２部屋用** | **VD-15ZF12-BL** | 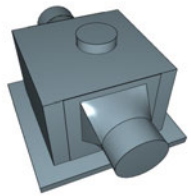 | 2020/5/20 |
| 2194 | 送風機 | 換気扇 | 天井埋込形換気扇（多室形） | **天井埋込形換気扇　２部屋用低騒音形** | **VD-13ZFCD12** | 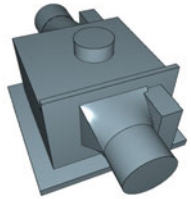 | 2020/5/20 |
| 2195 | 送風機 | 換気扇 | 天井埋込形換気扇（多室形） | **天井埋込形換気扇　２部屋用低騒音形** | **VD-15ZFCD12** | 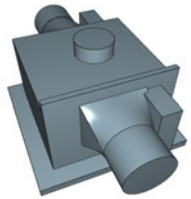 | 2020/5/20 |

| No. | 大分類 | 中分類 | 小分類 | 部品名称 | 型番 | 部品イメージ | 追加更新日時 |
|---|---|---|---|---|---|---|---|
| 2196 | 送風機 | 換気扇 | 天井埋込形換気扇（多室形） | **天井埋込形換気扇　３部屋用低騒音** | **VD-15ZFFLC12** | 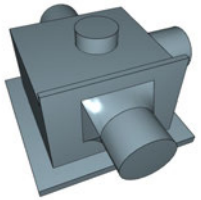 | 2020/5/20 |
| 2197 | 送風機 | 換気扇 | 天井埋込形換気扇（多室形） | **天井埋込形換気扇　２部屋用低騒音形** | **VD-15ZFT12** | 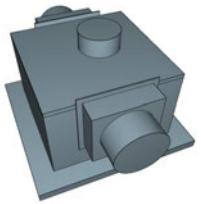 | 2020/5/20 |
| 2198 | 送風機 | 換気扇 | 天井埋込形換気扇（多室形） | **天井埋込形換気扇　２部屋用低騒音形** | **VD-13ZFC12** | 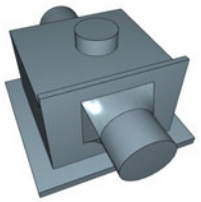 | 2020/5/20 |
| 2199 | 送風機 | 換気扇 | 天井埋込形換気扇（多室形） | **天井埋込形換気扇　２部屋用低騒音形** | **VD-15ZFC12** | 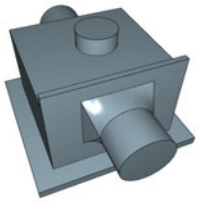 | 2020/5/20 |
| 2200 | 送風機 | 換気扇 | 天井埋込形換気扇（多室形） | **天井埋込形換気扇　２部屋用低騒音形** | **VD-15ZFLC12-S** | 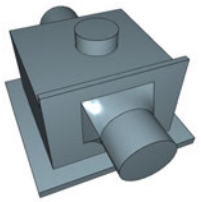 | 2020/5/20 |

| No. | 大分類 | 中分類 | 小分類 | 部品名称 | 型番 | 部品イメージ | 追加更新日時 |
|---|---|---|---|---|---|---|---|
| 2201 | 送風機 | 換気扇 | 天井埋込形換気扇（多室形） | **天井埋込形換気扇　２部屋用低騒音形** | **VD-15ZFLC12** | 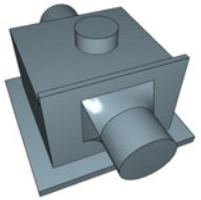 | 2020/5/20 |
| 2202 | 送風機 | 換気扇 | 天井埋込形換気扇（多室形） | **天井埋込形換気扇　ＢＬ認定品２部屋用** | **VD-13ZFC12-BL** | 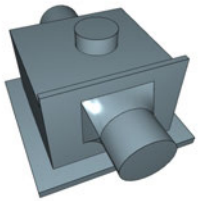 | 2020/5/20 |
| 2203 | 送風機 | 換気扇 | 天井埋込形換気扇（多室形） | **天井埋込形換気扇　ＢＬ認定品２部屋用** | **VD-15ZFC12-BL** | 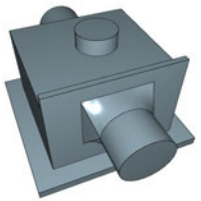 | 2020/5/20 |
| 2204 | 送風機 | 換気扇 | 天井埋込形換気扇（多室形） | **天井埋込形換気扇　２部屋用低騒音形** | **VD-15ZFPC12** | 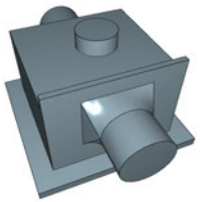 | 2020/5/20 |
| 2205 | 送風機 | 換気扇 | 天井埋込形換気扇（多室形） | **天井埋込形換気扇　ＢＬ認定品２部屋用** | **VD-15ZFPC12-BL** | 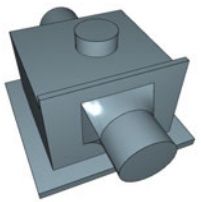 | 2020/5/20 |

| No. | 大分類 | 中分類 | 小分類 | 部品名称 | 型番 | 部品イメージ | 追加更新日時 |
|---|---|---|---|---|---|---|---|
| 2206 | 送風機 | 換気扇 | 天井埋込形換気扇（多室形） | **天井埋込形換気扇　２部屋用定風量タイプ** | **VD-15ZFVC5** | 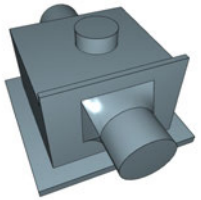 | 2020/5/20 |
| 2207 | 送風機 | 換気扇 | 天井埋込形換気扇（多室形） | **天井埋込形換気扇　２部屋用定風量タイプ　ＨＥＭＳ対応** | **VD-15ZFVC5-HM** | 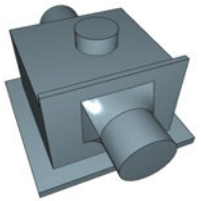 | 2020/5/20 |
| 2208 | 送風機 | 換気扇 | 天井埋込形換気扇（多室形） | **天井埋込形換気扇　２部屋用低騒音形** | **VD-17ZFC12** | 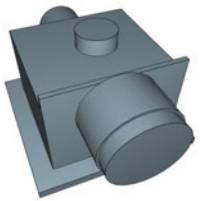 | 2020/5/20 |
| 2209 | 送風機 | 換気扇 | 天井埋込形換気扇（多室形） | **天井埋込形換気扇　４部屋用低騒音** | **VD-18ZFFLC12** | 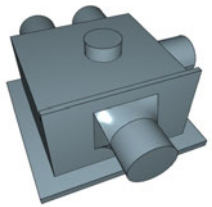 | 2020/5/20 |
| 2210 | 送風機 | 換気扇 | 天井埋込形換気扇（多室形） | **天井埋込形換気扇　２～３部屋用低騒音** | **VD-18ZFLC12-CS** | 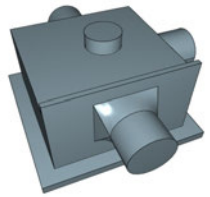 | 2020/5/20 |

| No. | 大分類 | 中分類 | 小分類 | 部品名称 | 型番 | 部品イメージ | 追加更新日時 |
|---|---|---|---|---|---|---|---|
| 2211 | 送風機 | 換気扇 | 天井埋込形換気扇（多室形） | **天井埋込形換気扇　２～３部屋用低騒音** | **VD-18ZFPC12** | 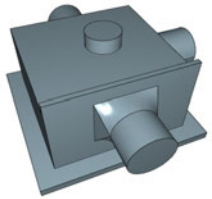 | 2020/5/20 |
| 2212 | 送風機 | 換気扇 | 天井埋込形換気扇（多室形） | **天井埋込形換気扇　２～３部屋用低騒音** | **VD-18ZFLC12** | 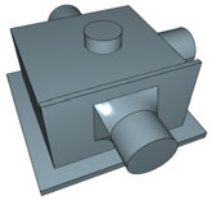 | 2020/5/20 |
| 2213 | 送風機 | 換気扇 | 天井埋込形換気扇（多室形） | **天井埋込形換気扇　２～３部屋用定風量タイプ** | **VD-18ZFVC5** | 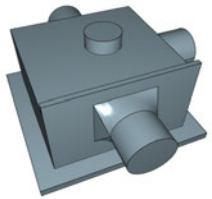 | 2020/5/20 |
| 2214 | 送風機 | 換気扇 | 天井埋込形換気扇（多室形） | **天井埋込形換気扇　２～３部屋用定風量タイプ<br>ＨＥＭＳ対応** | **VD-18ZFVC5-HM** | 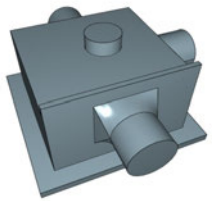 | 2020/5/20 |
| 2215 | 送風機 | 換気扇 | レンジフードファン | **レンジフードファン　浅形** | **V-316K6** | 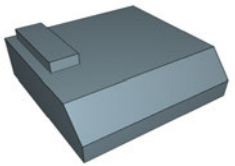 | 2020/5/20 |

| No. | 大分類 | 中分類 | 小分類 | 部品名称 | 型番 | 部品イメージ | 追加更新日時 |
|---|---|---|---|---|---|---|---|
| 2216 | 送風機 | 換気扇 | レンジフードファン | **レンジフードファン　浅形　大風量タイプ** | **V-316KP6** | 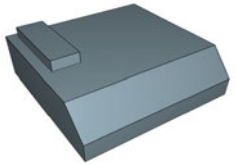 | 2020/5/20 |
| 2217 | 送風機 | 換気扇 | レンジフードファン | **レンジフードファン　浅形　煙逆流防止形** | **V-316KR6** | 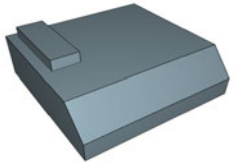 | 2020/5/20 |
| 2218 | 送風機 | 換気扇 | レンジフードファン | **レンジフードファン　浅形　壁ＳＷタイプ** | **V-316KSW5** | 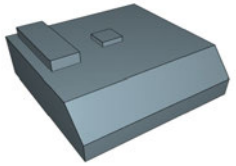 | 2020/5/20 |
| 2219 | 送風機 | 換気扇 | レンジフードファン | **レンジフードファン　浅形** | **V-316KY6** | 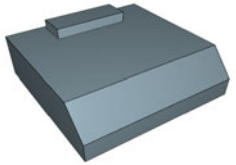 | 2020/5/20 |
| 2220 | 送風機 | 換気扇 | レンジフードファン | **レンジフードファン　浅形** | **V-317K6** | 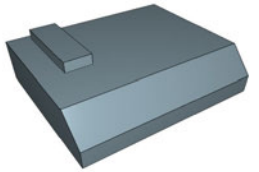 | 2020/5/20 |

| No. | 大分類 | 中分類 | 小分類 | 部品名称 | 型番 | 部品イメージ | 追加更新日時 |
|---|---|---|---|---|---|---|---|
| 2221 | 送風機 | 換気扇 | レンジフードファン | **レンジフードファン　浅形　高静圧タイプ** | **V-36K6** | 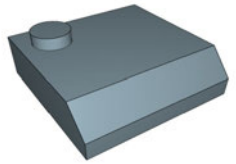 | 2020/5/20 |
| 2222 | 送風機 | 換気扇 | レンジフードファン | **レンジフードファン　浅形　高静圧タイプ** | **V-36K5-BL** | 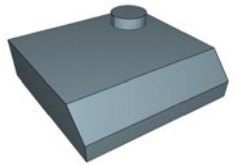 | 2020/5/20 |
| 2223 | 送風機 | 換気扇 | レンジフードファン | **レンジフードファン　浅形　高静圧タイプ** | **V-36K5-BL-BK** | 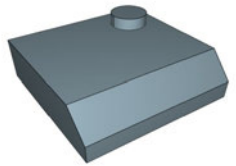 | 2020/5/20 |
| 2224 | 送風機 | 換気扇 | レンジフードファン | **レンジフードファン　浅形　高静圧タイプ** | **V-36K5-BL-L** | 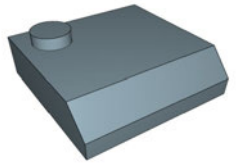 | 2020/5/20 |
| 2225 | 送風機 | 換気扇 | レンジフードファン | **レンジフードファン　浅形　高静圧タイプ** | **V-36K5-BL-L-BK** | 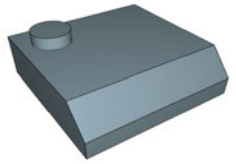 | 2020/5/20 |

| No. | 大分類 | 中分類 | 小分類 | 部品名称 | 型番 | 部品イメージ | 追加更新日時 |
|---|---|---|---|---|---|---|---|
| 2226 | 送風機 | 換気扇 | レンジフードファン | **レンジフードファン　浅形　高静圧タイプ** | **V-375K6** | 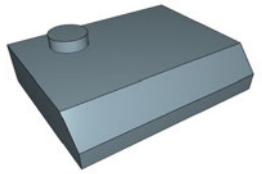 | 2020/5/20 |
| 2227 | 送風機 | 換気扇 | レンジフードファン | **レンジフードファン　浅形　高静圧タイプ** | **V-37KCP5** | 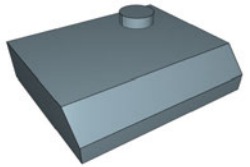 | 2020/5/20 |
| 2228 | 送風機 | 換気扇 | レンジフードファン | **レンジフードファン　浅形　高静圧タイプ** | **V-37KCP5-BK** | 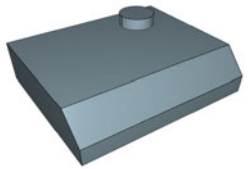 | 2020/5/20 |
| 2229 | 送風機 | 換気扇 | レンジフードファン | **レンジフードファン　浅形　高静圧タイプ** | **V-37KCP5-L** | 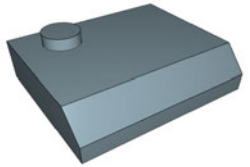 | 2020/5/20 |
| 2230 | 送風機 | 換気扇 | レンジフードファン | **レンジフードファン　浅形　高静圧タイプ** | **V-37KCP5-L-BK** | 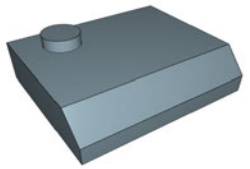 | 2020/5/20 |

| No. | 大分類 | 中分類 | 小分類 | 部品名称 | 型番 | 部品イメージ | 追加更新日時 |
|---|---|---|---|---|---|---|---|
| 2231 | 送風機 | 換気扇 | レンジフードファン | **レンジフードファン　浅形　高静圧タイプ** | **V-39K6** | 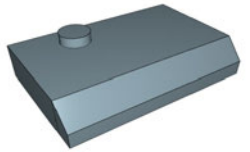 | 2020/5/20 |
| 2232 | 送風機 | 換気扇 | レンジフードファン | **デルタキャッチ形　レンジフードファン** | **V-507RH4** | 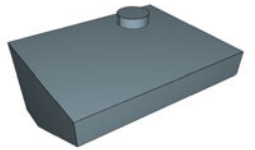 | 2020/5/20 |
| 2233 | 送風機 | 換気扇 | レンジフードファン | **デルタキャッチ形　レンジフードファン** | **V-507RH4-S** | 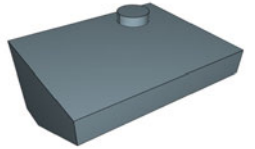 | 2020/5/20 |
| 2234 | 送風機 | 換気扇 | レンジフードファン | **デルタキャッチ形　レンジフードファン** | **V-509RH4** | 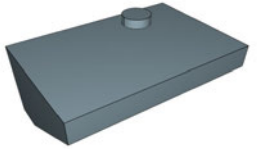 | 2020/5/20 |
| 2235 | 送風機 | 換気扇 | レンジフードファン | **デルタキャッチ形　レンジフードファン** | **V-50RH4** | 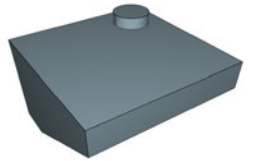 | 2020/5/20 |

| No. | 大分類 | 中分類 | 小分類 | 部品名称 | 型番 | 部品イメージ | 追加更新日時 |
|---|---|---|---|---|---|---|---|
| 2236 | 送風機 | 換気扇 | レンジフードファン | **レンジフードファン　深形　５８ｃｍ幅タイプ** | **V-584H3** | 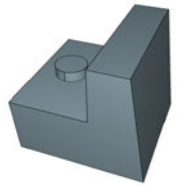 | 2020/5/20 |
| 2237 | 送風機 | 換気扇 | レンジフードファン | **レンジフードファン　深形　標準タイプ** | **V-6027KL7-BL** | 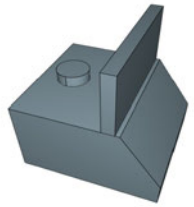 | 2020/5/20 |
| 2238 | 送風機 | 換気扇 | レンジフードファン | **レンジフードファン　深形　標準タイプ** | **V-602K8** | 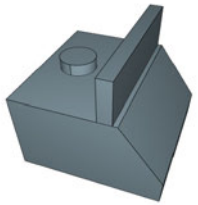 | 2020/5/20 |
| 2239 | 送風機 | 換気扇 | レンジフードファン | **レンジフードファン　深形　標準タイプ** | **V-602K8-BK** | 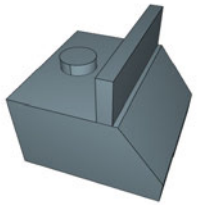 | 2020/5/20 |
| 2240 | 送風機 | 換気扇 | レンジフードファン | **レンジフードファン　深形　上幕板なしタイプ** | **V-602K8-BK-M** | 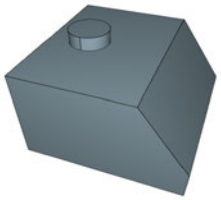 | 2020/5/20 |

| No. | 大分類 | 中分類 | 小分類 | 部品名称 | 型番 | 部品イメージ | 追加更新日時 |
|---|---|---|---|---|---|---|---|
| 2241 | 送風機 | 換気扇 | レンジフードファン | **レンジフードファン　深形　上幕板なしタイプ** | **V-602K8-M** | 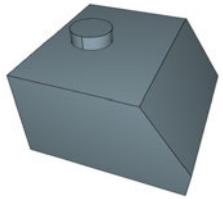 | 2020/5/20 |
| 2242 | 送風機 | 換気扇 | レンジフードファン | **レンジフードファン　フラットフード形** | **V-602SHL2-BLL** | 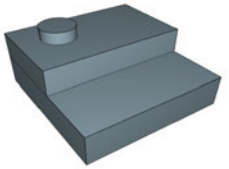 | 2020/5/20 |
| 2243 | 送風機 | 換気扇 | レンジフードファン | **レンジフードファン　フラットフード形** | **V-602SHL2-BLL-B** | 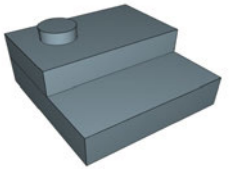 | 2020/5/20 |
| 2244 | 送風機 | 換気扇 | レンジフードファン | **レンジフードファン　フラットフード形** | **V-602SHL2-BLL-S** | 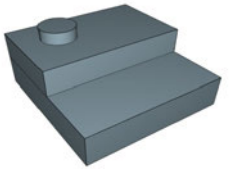 | 2020/5/20 |
| 2245 | 送風機 | 換気扇 | レンジフードファン | **レンジフードファン　フラットフード形** | **V-602SHL2-BLR** | 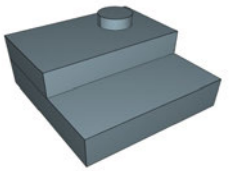 | 2020/5/20 |

| No. | 大分類 | 中分類 | 小分類 | 部品名称 | 型番 | 部品イメージ | 追加更新日時 |
|---|---|---|---|---|---|---|---|
| 2246 | 送風機 | 換気扇 | レンジフードファン | **レンジフードファン　フラットフード形** | **V-602SHL2-BLR-B** | 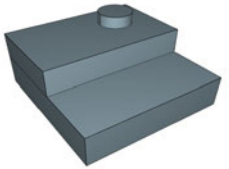 | 2020/5/20 |
| 2247 | 送風機 | 換気扇 | レンジフードファン | **レンジフードファン　フラットフード形** | **V-602SHL2-BLR-S** | 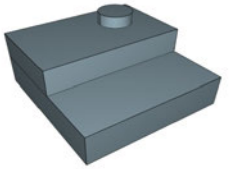 | 2020/5/20 |
| 2248 | 送風機 | 換気扇 | レンジフードファン | **レンジフードファン　深形　標準タイプ** | **V-6037K7-BL** | 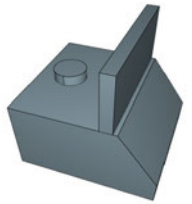 | 2020/5/20 |
| 2249 | 送風機 | 換気扇 | レンジフードファン | **レンジフードファン　深形　標準タイプ** | **V-6037KL7-BL** | 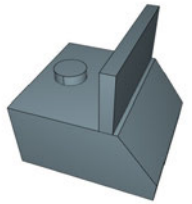 | 2020/5/20 |
| 2250 | 送風機 | 換気扇 | レンジフードファン | **レンジフードファン　深形　標準タイプ** | **V-6037KLR7-BL** | 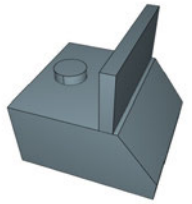 | 2020/5/20 |

| No. | 大分類 | 中分類 | 小分類 | 部品名称 | 型番 | 部品イメージ | 追加更新日時 |
|---|---|---|---|---|---|---|---|
| 2251 | 送風機 | 換気扇 | レンジフードファン | **レンジフードファン　深形　標準タイプ** | **V-603K7-BL** | 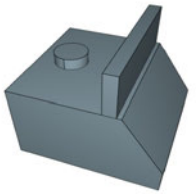 | 2020/5/20 |
| 2252 | 送風機 | 換気扇 | レンジフードファン | **レンジフードファン　深形　標準タイプ** | **V-603KL7-BL** | 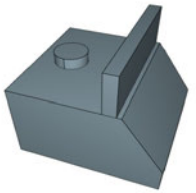 | 2020/5/20 |
| 2253 | 送風機 | 換気扇 | レンジフードファン | **レンジフードファン　フラットフード形** | **V-603SHL2-BLL** | 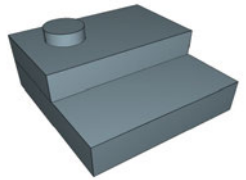 | 2020/5/20 |
| 2254 | 送風機 | 換気扇 | レンジフードファン | **レンジフードファン　フラットフード形** | **V-603SHL2-BLL-B** | 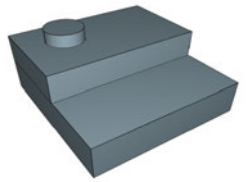 | 2020/5/20 |
| 2255 | 送風機 | 換気扇 | レンジフードファン | **レンジフードファン　フラットフード形** | **V-603SHL2-BLL-S** | 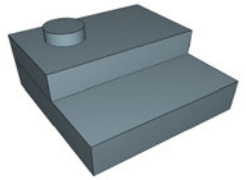 | 2020/5/20 |

| No. | 大分類 | 中分類 | 小分類 | 部品名称 | 型番 | 部品イメージ | 追加更新日時 |
|---|---|---|---|---|---|---|---|
| 2256 | 送風機 | 換気扇 | レンジフードファン | **レンジフードファン　フラットフード形** | **V-603SHL2-BLR** | 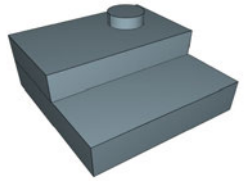 | 2020/5/20 |
| 2257 | 送風機 | 換気扇 | レンジフードファン | **レンジフードファン　フラットフード形** | **V-603SHL2-BLR-B** | 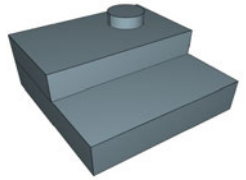 | 2020/5/20 |
| 2258 | 送風機 | 換気扇 | レンジフードファン | **レンジフードファン　フラットフード形** | **V-603SHL2-BLR-S** | 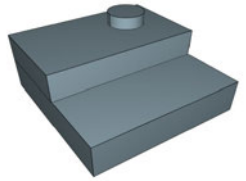 | 2020/5/20 |
| 2259 | 送風機 | 換気扇 | レンジフードファン | **レンジフードファン　深形　標準タイプ** | **V-6047K7-BL** | 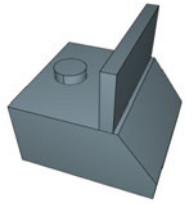 | 2020/5/20 |
| 2260 | 送風機 | 換気扇 | レンジフードファン | **レンジフードファン　深形　標準タイプ** | **V-6047KL7-BL** | 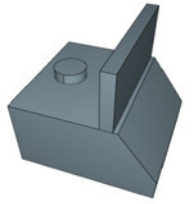 | 2020/5/20 |

| No. | 大分類 | 中分類 | 小分類 | 部品名称 | 型番 | 部品イメージ | 追加更新日時 |
|---|---|---|---|---|---|---|---|
| 2261 | 送風機 | 換気扇 | レンジフードファン | **レンジフードファン　深形　標準タイプ** | **V-6047KLR7-BL** | 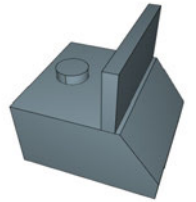 | 2020/5/20 |
| 2262 | 送風機 | 換気扇 | レンジフードファン | **レンジフードファン　深形　自然給気** | **V-6047KQ7-BL** | 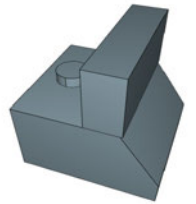 | 2020/5/20 |
| 2263 | 送風機 | 換気扇 | レンジフードファン | **レンジフードファン　深形　標準タイプ** | **V-604K8** | 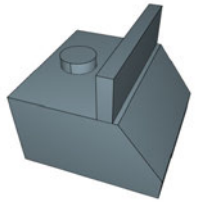 | 2020/5/20 |
| 2264 | 送風機 | 換気扇 | レンジフードファン | **レンジフードファン　深形　標準タイプ** | **V-604K8-BK** | 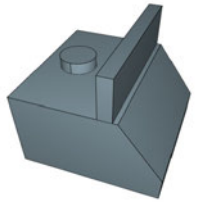 | 2020/5/20 |
| 2265 | 送風機 | 換気扇 | レンジフードファン | **レンジフードファン　深形　標準タイプ** | **V-604K7-BL** | 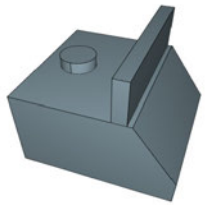 | 2020/5/20 |

| No. | 大分類 | 中分類 | 小分類 | 部品名称 | 型番 | 部品イメージ | 追加更新日時 |
|---|---|---|---|---|---|---|---|
| 2266 | 送風機 | 換気扇 | レンジフードファン | **レンジフードファン　深形　強制給排気** | **V-604KCQ7** | 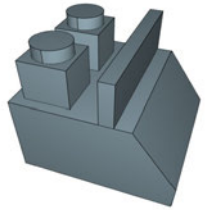 | 2020/5/20 |
| 2267 | 送風機 | 換気扇 | レンジフードファン | **レンジフードファン　深形フラットＳＷタイプ** | **V-604KD7** | 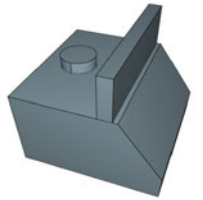 | 2020/5/20 |
| 2268 | 送風機 | 換気扇 | レンジフードファン | **レンジフードファン　深形　標準タイプ** | **V-604KL7-BL** | 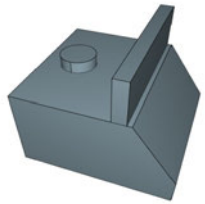 | 2020/5/20 |
| 2269 | 送風機 | 換気扇 | レンジフードファン | **レンジフードファン　深形　自然給気** | **V-604KQ8** | 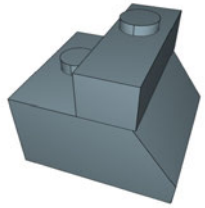 | 2020/5/20 |
| 2270 | 送風機 | 換気扇 | レンジフードファン | **レンジフードファン　深形　自然給気** | **V-604KQ7-BL** | 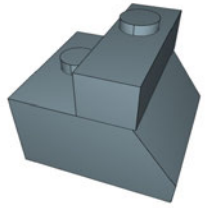 | 2020/5/20 |

| No. | 大分類 | 中分類 | 小分類 | 部品名称 | 型番 | 部品イメージ | 追加更新日時 |
|---|---|---|---|---|---|---|---|
| 2271 | 送風機 | 換気扇 | レンジフードファン | **レンジフードファン　深形　自然給気** | **V-604KQE8** | 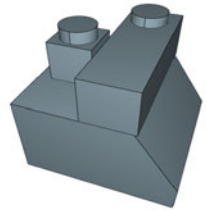 | 2020/5/20 |
| 2272 | 送風機 | 換気扇 | レンジフードファン | **レンジフードファン　深形　自然給気** | **V-604KQESW7** | 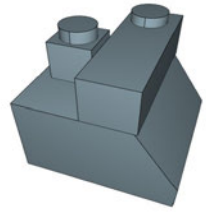 | 2020/5/20 |
| 2273 | 送風機 | 換気扇 | レンジフードファン | **レンジフードファン　深形　強制給排気** | **V-604KQH7** | 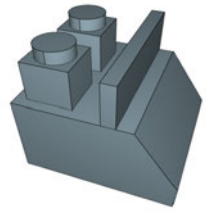 | 2020/5/20 |
| 2274 | 送風機 | 換気扇 | レンジフードファン | **レンジフードファン　深形　壁ＳＷタイプ** | **V-604KSW7** | 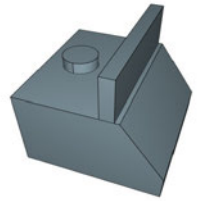 | 2020/5/20 |
| 2275 | 送風機 | 換気扇 | レンジフードファン | **レンジフードファン　深形　壁ＳＷタイプ** | **V-604KSW7-BL** | 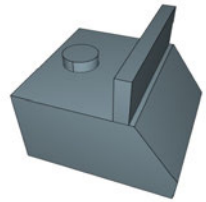 | 2020/5/20 |

| No. | 大分類 | 中分類 | 小分類 | 部品名称 | 型番 | 部品イメージ | 追加更新日時 |
|---|---|---|---|---|---|---|---|
| 2276 | 送風機 | 換気扇 | レンジフードファン | **レンジフードファン　フラットフード形** | **V-604SHL2-BLL** | 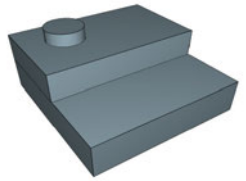 | 2020/5/20 |
| 2277 | 送風機 | 換気扇 | レンジフードファン | **レンジフードファン　フラットフード形** | **V-604SHL2-BLL-B** | 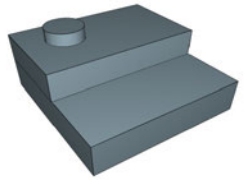 | 2020/5/20 |
| 2278 | 送風機 | 換気扇 | レンジフードファン | **レンジフードファン　フラットフード形** | **V-604SHL2-BLL-S** | 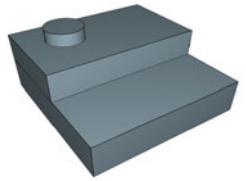 | 2020/5/20 |
| 2279 | 送風機 | 換気扇 | レンジフードファン | **レンジフードファン　フラットフード形** | **V-604SHL2-BLR** | 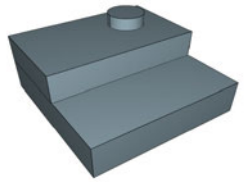 | 2020/5/20 |
| 2280 | 送風機 | 換気扇 | レンジフードファン | **レンジフードファン　フラットフード形** | **V-604SHL2-BLR-B** | 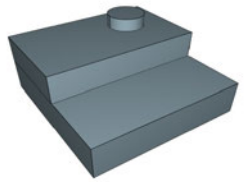 | 2020/5/20 |

| No. | 大分類 | 中分類 | 小分類 | 部品名称 | 型番 | 部品イメージ | 追加更新日時 |
|---|---|---|---|---|---|---|---|
| 2281 | 送風機 | 換気扇 | レンジフードファン | **レンジフードファン　フラットフード形** | **V-604SHL2-BLR-S** | 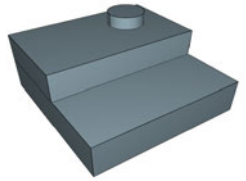 | 2020/5/20 |
| 2282 | 送風機 | 換気扇 | レンジフードファン | **レンジフードファン　深形　標準タイプ** | **V-605K8** | 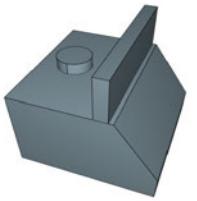 | 2020/5/20 |
| 2283 | 送風機 | 換気扇 | レンジフードファン | **レンジフードファン　深形　標準タイプ** | **V-605K8-BK** | 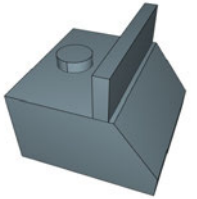 | 2020/5/20 |
| 2284 | 送風機 | 換気扇 | レンジフードファン | **レンジフードファン　フラット形** | **V-754FR** | 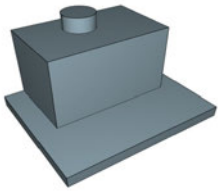 | 2020/5/20 |
| 2285 | 送風機 | 換気扇 | レンジフードファン | **レンジフードファン　深形　標準タイプ** | **V-754K8** | 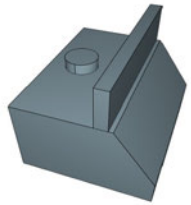 | 2020/5/20 |

| No. | 大分類 | 中分類 | 小分類 | 部品名称 | 型番 | 部品イメージ | 追加更新日時 |
|---|---|---|---|---|---|---|---|
| 2286 | 送風機 | 換気扇 | レンジフードファン | **レンジフードファン　深形フラットＳＷタイプ** | **V-754KD7** | 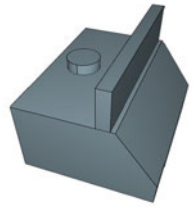 | 2020/5/20 |
| 2287 | 送風機 | 換気扇 | レンジフードファン | **レンジフードファン　深形　自然給気** | **V-754KQE8** | 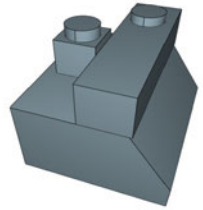 | 2020/5/20 |
| 2288 | 送風機 | 換気扇 | レンジフードファン | **レンジフードファン　深形　自然給気** | **V-754KQESW7** | 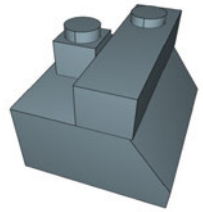 | 2020/5/20 |
| 2289 | 送風機 | 換気扇 | レンジフードファン | **レンジフードファン　フラットフード形** | **V-754SHL2-L-S** | 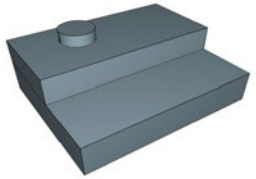 | 2020/5/20 |
| 2290 | 送風機 | 換気扇 | レンジフードファン | **レンジフードファン　フラットフード形** | **V-754SHL2-R-S** | 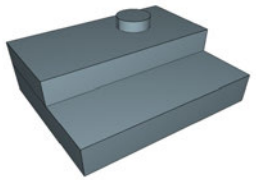 | 2020/5/20 |

| No. | 大分類 | 中分類 | 小分類 | 部品名称 | 型番 | 部品イメージ | 追加更新日時 |
|---|---|---|---|---|---|---|---|
| 2291 | 送風機 | 換気扇 | レンジフードファン | **レンジフードファン　フラット形** | **V-904FR** | 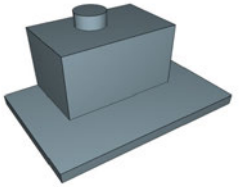 | 2020/5/20 |
| 2292 | 送風機 | 換気扇 | レンジフードファン | **レンジフードファン　深形フラットＳＷタイプ** | **V-904KD7** | 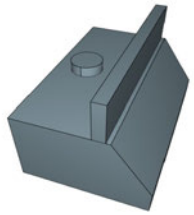 | 2020/5/20 |
| 2293 | 送風機 | 換気扇 | レンジフードファン | **レンジフードファン　深形　自然給気** | **V-904KQE8** | 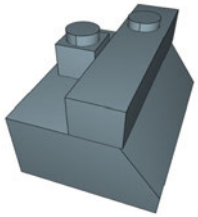 | 2020/5/20 |
| 2294 | 送風機 | 換気扇 | レンジフードファン | **レンジフードファン　フラットフード形** | **V-904SHL2-L-S** | 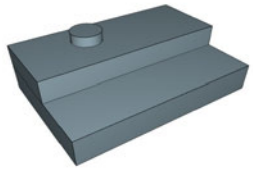 | 2020/5/20 |
| 2295 | 送風機 | 換気扇 | レンジフードファン | **レンジフードファン　フラットフード形** | **V-904SHL2-R-S** | 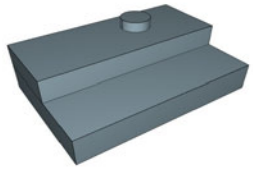 | 2020/5/20 |

| No. | 大分類 | 中分類 | 小分類 | 部品名称 | 型番 | 部品イメージ | 追加更新日時 |
|---|---|---|---|---|---|---|---|
| 2296 | 送風機 | 換気扇 | レンジフードファン | **レンジフードファン　センターフード形** | **V-90CF2** | 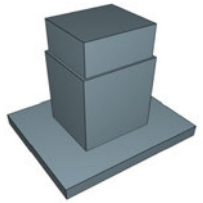 | 2020/5/20 |
| 2297 | 送風機 | 換気扇 | レンジフードファン | **レンジフードファン　サイドフード形** | **V-90SF2-L** |  | 2020/5/20 |
| 2298 | 送風機 | 換気扇 | レンジフードファン | **レンジフードファン　サイドフード形** | **V-90SF2-R** | 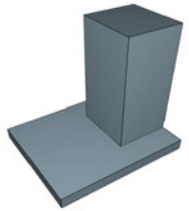 | 2020/5/20 |
| 2299 | 送風機 | 換気扇 | パイプファン | **パイプ用ファン　エアパス用** | **V-08PF7** |  | 2020/5/20 |
| 2300 | 送風機 | 換気扇 | パイプファン | **パイプ用ファン　エアパス用** | **V-08PFE** |  | 2020/5/20 |

| No. | 大分類 | 中分類 | 小分類 | 部品名称 | 型番 | 部品イメージ | 追加更新日時 |
|---|---|---|---|---|---|---|---|
| 2301 | 送風機 | 換気扇 | パイプファン | **パイプ用ファン　エアパス用** | **V-12PF7** | 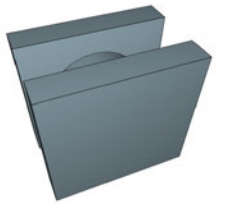 | 2020/5/20 |
| 2302 | 送風機 | 換気扇 | パイプファン | **パイプ用ファン　エアパス用　角穴取付タイプ** | **V-20F3** |  | 2020/5/20 |
| 2303 | 送風機 | 換気扇 | パイプファン | **パイプ用ファン　エアパス用** | **V-20PF2** | 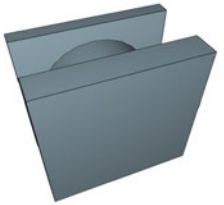 | 2020/5/20 |
| 2304 | 送風機 | 換気扇 | バス乾燥換気扇 | **バス換気暖房乾燥システム　２部屋用タイプ** | **V-142BZLT2** | 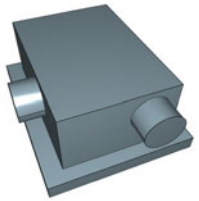 | 2020/5/20 |
| 2305 | 送風機 | 換気扇 | バス乾燥換気扇 | **バス換気暖房乾燥システム　３部屋用タイプ** | **V-143BZLT2** | 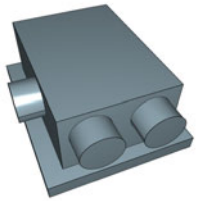 | 2020/5/20 |

| No. | 大分類 | 中分類 | 小分類 | 部品名称 | 型番 | 部品イメージ | 追加更新日時 |
|---|---|---|---|---|---|---|---|
| 2306 | 送風機 | 換気扇 | バス乾燥換気扇 | **バス換気暖房乾燥システム　小形タイプ** | **V-251BZ** | 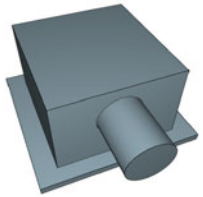 | 2020/5/20 |
| 2307 | 送風機 | 熱交換器内蔵送風機 | 空調用換気扇（天吊埋込形） | **全熱交換器　ダクト用　天井埋込形** | **VL-08ZJ** | 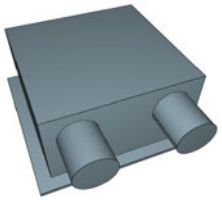 | 2020/5/20 |
| 2308 | 送風機 | 熱交換器内蔵送風機 | 空調用換気扇（天吊埋込形） | **全熱交換器　ダクト用　天井埋込形** | **VL-08ZJ-BR** | 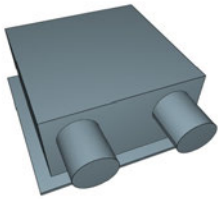 | 2020/5/20 |
| 2309 | 送風機 | 熱交換器内蔵送風機 | 空調用換気扇（天吊埋込形） | **全熱交換器　ダクト用　天井埋込形** | **VL-100ZS2** | 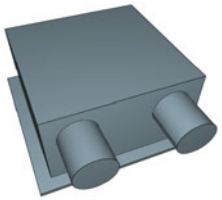 | 2020/5/20 |
| 2310 | 送風機 | 熱交換器内蔵送風機 | 空調用換気扇（天吊埋込形） | **全熱交換器　ダクト用　天井埋込形** | **VL-100ZSD2** | 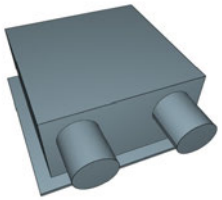 | 2020/5/20 |

| No. | 大分類 | 中分類 | 小分類 | 部品名称 | 型番 | 部品イメージ | 追加更新日時 |
|---|---|---|---|---|---|---|---|
| 2311 | 送風機 | 熱交換器内蔵送風機 | 空調用換気扇（天吊埋込形） | **全熱交換器　ダクト用　天井埋込形** | **VL-100ZSDK2** | 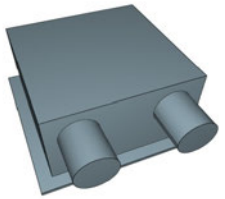 | 2020/5/20 |
| 2312 | 送風機 | 熱交換器内蔵送風機 | 空調用換気扇（天吊埋込形） | **全熱交換器　ダクト用　天井埋込形** | **VL-100ZSDK2-BR** | 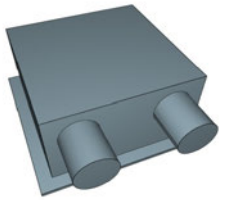 | 2020/5/20 |
| 2313 | 送風機 | 熱交換器内蔵送風機 | 空調用換気扇（天吊埋込形） | **全熱交換器　ダクト用　天井埋込形** | **VL-100ZSK2** | 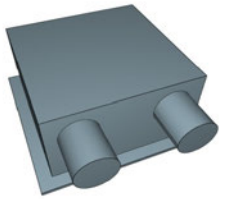 | 2020/5/20 |
| 2314 | 送風機 | 熱交換器内蔵送風機 | 空調用換気扇（天吊埋込形） | **全熱交換器　ダクト用　天井埋込形** | **VL-100ZSK2-BR** | 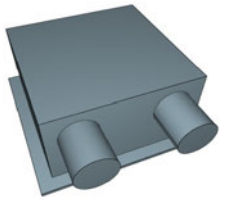 | 2020/5/20 |
| 2315 | 送風機 | 熱交換器内蔵送風機 | 空調用換気扇（天吊埋込形） | **全熱交換器　ダクト用　天井埋込形** | **VL-120Z2** | 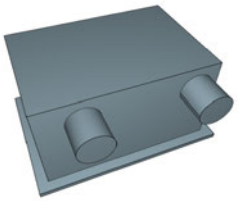 | 2020/5/20 |

| No. | 大分類 | 中分類 | 小分類 | 部品名称 | 型番 | 部品イメージ | 追加更新日時 |
|---|---|---|---|---|---|---|---|
| 2316 | 送風機 | 熱交換器内蔵送風機 | 空調用換気扇（天吊埋込形） | **全熱交換器　ダクト用　天井埋込形** | **VL-12ZJ** | 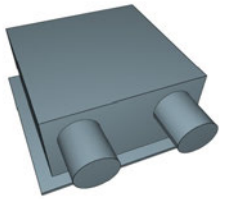 | 2020/5/20 |
| 2317 | 送風機 | 熱交換器内蔵送風機 | 空調用換気扇（天吊埋込形） | **全熱交換器　ダクト用　天井埋込形** | **VL-12ZJ-BR** | 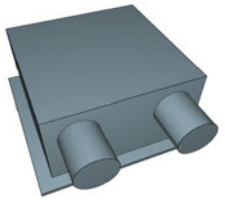 | 2020/5/20 |
| 2318 | 送風機 | 熱交換器内蔵送風機 | 空調用換気扇（天吊埋込形） | **全熱交換器　ダクト用　天井埋込形** | **VL-130ZS2** | 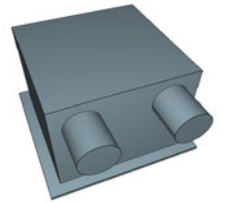 | 2020/5/20 |
| 2319 | 送風機 | 熱交換器内蔵送風機 | 空調用換気扇（天吊埋込形） | **全熱交換器　ダクト用　天井埋込形** | **VL-130ZSK2** | 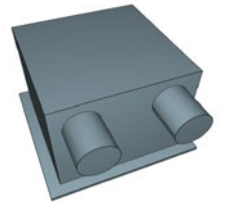 | 2020/5/20 |
| 2320 | 送風機 | 熱交換器内蔵送風機 | 空調用換気扇（天吊埋込形） | **全熱交換器　ダクト用　天井埋込形** | **VL-130ZSK2-BR** | 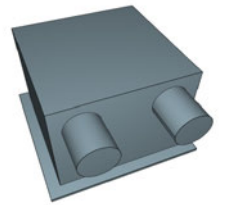 | 2020/5/20 |

| No. | 大分類 | 中分類 | 小分類 | 部品名称 | 型番 | 部品イメージ | 追加更新日時 |
|---|---|---|---|---|---|---|---|
| 2321 | 送風機 | 熱交換器内蔵送風機 | 空調用換気扇（天吊埋込形） | **全熱交換器　ダクト用　天井埋込形** | **VL-150ZS2** | 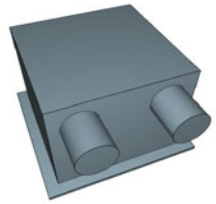 | 2020/5/20 |
| 2322 | 送風機 | 熱交換器内蔵送風機 | 空調用換気扇（天吊埋込形） | **全熱交換器　ダクト用　天井埋込形** | **VL-150ZSD2** | 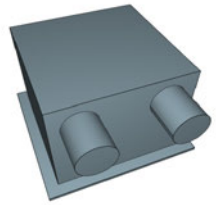 | 2020/5/20 |
| 2323 | 送風機 | 熱交換器内蔵送風機 | 空調用換気扇（天吊埋込形） | **全熱交換器　ダクト用　天井埋込形** | **VL-150ZSDK2** | 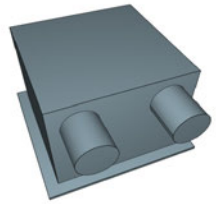 | 2020/5/20 |
| 2324 | 送風機 | 熱交換器内蔵送風機 | 空調用換気扇（天吊埋込形） | **全熱交換器　ダクト用　天井埋込形** | **VL-150ZSK2** | 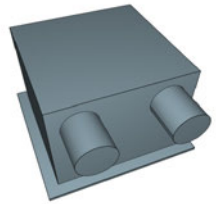 | 2020/5/20 |
| 2325 | 送風機 | 熱交換器内蔵送風機 | 空調用換気扇（天吊埋込形） | **全熱交換器　ダクト用　天井埋込形** | **VL-160ZS3** | 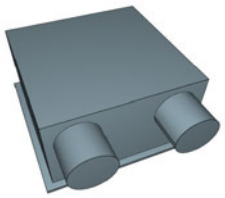 | 2020/5/20 |

| No. | 大分類 | 中分類 | 小分類 | 部品名称 | 型番 | 部品イメージ | 追加更新日時 |
|---|---|---|---|---|---|---|---|
| 2326 | 送風機 | 熱交換器内蔵送風機 | 空調用換気扇（天吊埋込形） | **全熱交換器　ダクト用　天井埋込形** | **VL-200ZSA2** | 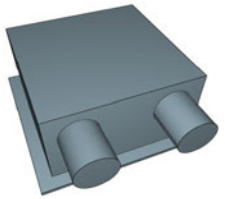 | 2020/5/20 |
| 2327 | 送風機 | 熱交換器内蔵送風機 | 空調用換気扇（天吊埋込形） | **全熱交換器　ダクト用　天井埋込形** | **VL-200ZSD2** | 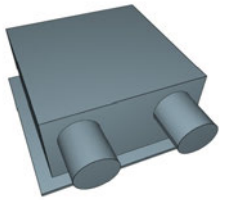 | 2020/5/20 |
| 2328 | 送風機 | 熱交換器内蔵送風機 | 空調用換気扇（天吊埋込形） | **全熱交換器　ダクト用　天井埋込形** | **VL-200ZSDK2** | 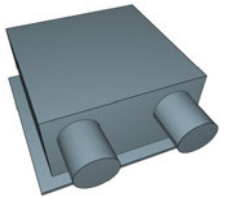 | 2020/5/20 |
| 2329 | 送風機 | 熱交換器内蔵送風機 | 空調用換気扇（天吊埋込形） | **全熱交換器　ダクト用　天井埋込形** | **VL-200ZSDK2-BR** | 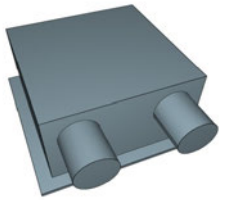 | 2020/5/20 |
| 2330 | 送風機 | 熱交換器内蔵送風機 | 空調用換気扇（天吊埋込形） | **全熱交換器　ダクト用　天井埋込形** | **VL-250ZSD2** | 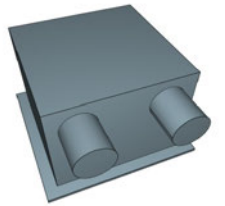 | 2020/5/20 |

| No. | 大分類 | 中分類 | 小分類 | 部品名称 | 型番 | 部品イメージ | 追加更新日時 |
|---|---|---|---|---|---|---|---|
| 2331 | 送風機 | 熱交換器内蔵送風機 | 空調用換気扇（天吊埋込形） | **全熱交換器　ダクト用　天井埋込形** | **VL-250ZSDK2** | 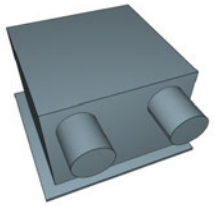 | 2020/5/20 |
| 2332 | 送風機 | 熱交換器内蔵送風機 | 空調用換気扇（天吊埋込形） | **全熱交換器　ダクト用　浴室タイプ** | **VL-70BZ2** | 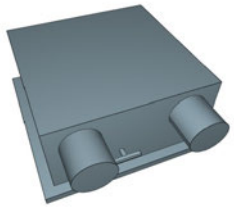 | 2020/5/20 |
| 2333 | 送風機 | 熱交換器内蔵送風機 | 熱交換換気ユニット（床置形） | **全熱交換器　業務用　床置形　フリープラン** | **SCF-40LX** |  | 2020/5/20 |
| 2334 | 送風機 | 熱交換器内蔵送風機 | 熱交換換気ユニット（床置形） | **全熱交換器　業務用　床置形　フリープラン** | **SCF-50LX** |  | 2020/5/20 |
| 2335 | 送風機 | 熱交換器内蔵送風機 | 熱交換換気ユニット（天吊露出形） | **全熱交換機　業務用　天吊露出形　フリープラン** | **SCH-40EX** | 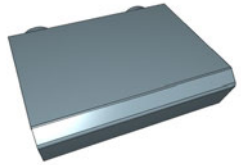 | 2020/5/20 |

| No. | 大分類 | 中分類 | 小分類 | 部品名称 | 型番 | 部品イメージ | 追加更新日時 |
|---|---|---|---|---|---|---|---|
| 2336 | 送風機 | 熱交換器内蔵送風機 | 熱交換換気ユニット（天吊露出形） | **全熱交換機　業務用　天吊露出形　フリープラン** | **SCH-50EX** | 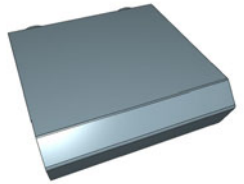 | 2020/5/20 |
| 2337 | 送風機 | 熱交換器内蔵送風機 | その他熱交換換気ユニット | **ロスナイ･セントラル換気システム** | **VL-25ZMHV-S** | 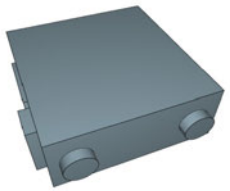 | 2020/5/20 |
| 2338 | その他空調機 | 公害対策機器 | 脱臭装置 | **業務用単独脱臭ユニット** | **TDA-30JC2** |  | 2020/5/20 |
| 2339 | その他空調機 | その他空調機器類 | その他空調機器 | **業務用単独加湿ユニット** | **TKA-2400R2** | 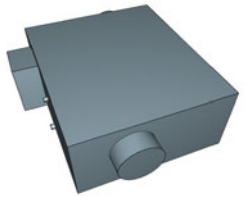 | 2020/5/20 |
| 2340 | その他空調機 | その他空調機器類 | その他空調機器 | **業務用単独加湿ユニット** | **TKA-2400R2-DM** | 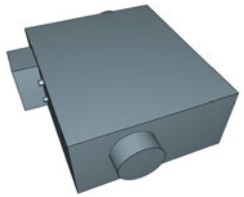 | 2020/5/20 |

| No. | 大分類 | 中分類 | 小分類 | 部品名称 | 型番 | 部品イメージ | 追加更新日時 |
|---|---|---|---|---|---|---|---|
| 2341 | 空調機 | パッケージ形エアコン店舗・オフィス用（空冷ＨＰ） | 店舗・オフィス用ＰＡＣ（空冷ＨＰ）１方向カセット形 | **空冷Ｈ／Ｐ　ＰＡＣ　１方向カセット形室内機** | **PM-RP40FA16** |  | 2020/5/20 |
| 2342 | 空調機 | パッケージ形エアコン店舗・オフィス用（空冷ＨＰ） | 店舗・オフィス用ＰＡＣ（空冷ＨＰ）１方向カセット形 | **空冷Ｈ／Ｐ　ＰＡＣ　１方向カセット形室内機** | **PM-RP45FA16** |  | 2020/5/20 |
| 2343 | 空調機 | パッケージ形エアコン店舗・オフィス用（空冷ＨＰ） | 店舗・オフィス用ＰＡＣ（空冷ＨＰ）１方向カセット形 | **空冷Ｈ／Ｐ　ＰＡＣ　１方向カセット形室内機** | **PM-RP50FA16** |  | 2020/5/20 |
| 2344 | 空調機 | パッケージ形エアコン店舗・オフィス用（空冷ＨＰ） | 店舗・オフィス用ＰＡＣ（空冷ＨＰ）１方向カセット形 | **空冷Ｈ／Ｐ　ＰＡＣ　１方向カセット形室内機** | **PM-RP56FA16** |  | 2020/5/20 |
| 2345 | 空調機 | パッケージ形エアコン店舗・オフィス用（空冷ＨＰ） | 店舗・オフィス用ＰＡＣ（空冷ＨＰ）１方向カセット形 | **空冷Ｈ／Ｐ　ＰＡＣ　１方向カセット形室内機** | **PM-RP63FA16** |  | 2020/5/20 |

| No. | 大分類 | 中分類 | 小分類 | 部品名称 | 型番 | 部品イメージ | 追加更新日時 |
|---|---|---|---|---|---|---|---|
| 2346 | 空調機 | パッケージ形エアコン店舗・オフィス用（空冷ＨＰ） | 店舗・オフィス用ＰＡＣ（空冷ＨＰ）１方向カセット形 | **空冷Ｈ／Ｐ　ＰＡＣ　１方向カセット形室内機** | **PM-RP71FA16** |  | 2020/5/20 |
| 2347 | 空調機 | パッケージ形エアコン店舗・オフィス用（空冷ＨＰ） | 店舗・オフィス用ＰＡＣ（空冷ＨＰ）１方向カセット形 | **空冷Ｈ／Ｐ　ＰＡＣ　１方向カセット形室内機** | **PM-RP80FA16** |  | 2020/5/20 |
| 2348 | 空調機 | パッケージ形エアコン店舗・オフィス用（空冷ＨＰ） | 店舗・オフィス用ＰＡＣ（空冷ＨＰ）１方向カセット形 | **空冷Ｈ／Ｐ　ＰＡＣ　１方向カセット形室内機** | **PM-HRP80FA16** |  | 2020/5/20 |
| 2349 | 空調機 | パッケージ形エアコン店舗・オフィス用（空冷ＨＰ） | 店舗・オフィス用ＰＡＣ（空冷ＨＰ）２方向カセット形 | **空冷Ｈ／Ｐ　ＰＡＣ　２方向カセット形室内機** | **PL-RP40LA16** | 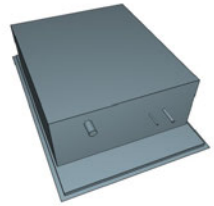 | 2020/5/20 |
| 2350 | 空調機 | パッケージ形エアコン店舗・オフィス用（空冷ＨＰ） | 店舗・オフィス用ＰＡＣ（空冷ＨＰ）２方向カセット形 | **空冷Ｈ／Ｐ　ＰＡＣ　２方向カセット形室内機** | **PL-RP45LA16** |  | 2020/5/20 |

| No. | 大分類 | 中分類 | 小分類 | 部品名称 | 型番 | 部品イメージ | 追加更新日時 |
|---|---|---|---|---|---|---|---|
| 2351 | 空調機 | パッケージ形エアコン店舗・オフィス用（空冷ＨＰ） | 店舗・オフィス用ＰＡＣ（空冷ＨＰ）２方向カセット形 | **空冷Ｈ／Ｐ　ＰＡＣ　２方向カセット形室内機** | **PL-RP50LA16** |  | 2020/5/20 |
| 2352 | 空調機 | パッケージ形エアコン店舗・オフィス用（空冷ＨＰ） | 店舗・オフィス用ＰＡＣ（空冷ＨＰ）２方向カセット形 | **空冷Ｈ／Ｐ　ＰＡＣ　２方向カセット形室内機** | **PL-RP56LA16** |  | 2020/5/20 |
| 2353 | 空調機 | パッケージ形エアコン店舗・オフィス用（空冷ＨＰ） | 店舗・オフィス用ＰＡＣ（空冷ＨＰ）２方向カセット形 | **空冷Ｈ／Ｐ　ＰＡＣ　２方向カセット形室内機** | **PL-RP63LA16** |  | 2020/5/20 |
| 2354 | 空調機 | パッケージ形エアコン店舗・オフィス用（空冷ＨＰ） | 店舗・オフィス用ＰＡＣ（空冷ＨＰ）２方向カセット形 | **空冷Ｈ／Ｐ　ＰＡＣ　２方向カセット形室内機** | **PL-RP71LA16** |  | 2020/5/20 |
| 2355 | 空調機 | パッケージ形エアコン店舗・オフィス用（空冷ＨＰ） | 店舗・オフィス用ＰＡＣ（空冷ＨＰ）２方向カセット形 | **空冷Ｈ／Ｐ　ＰＡＣ　２方向カセット形室内機** | **PL-RP80LA16** |  | 2020/5/20 |

| No. | 大分類 | 中分類 | 小分類 | 部品名称 | 型番 | 部品イメージ | 追加更新日時 |
|---|---|---|---|---|---|---|---|
| 2356 | 空調機 | パッケージ形エアコン店舗・オフィス用（空冷ＨＰ） | 店舗・オフィス用ＰＡＣ（空冷ＨＰ）２方向カセット形 | **空冷Ｈ／Ｐ　ＰＡＣ　２方向カセット形室内機** | **PL-RP112LA16** |  | 2020/5/20 |
| 2357 | 空調機 | パッケージ形エアコン店舗・オフィス用（空冷ＨＰ） | 店舗・オフィス用ＰＡＣ（空冷ＨＰ）２方向カセット形 | **空冷Ｈ／Ｐ　ＰＡＣ　２方向カセット形室内機** | **PL-RP140LA16** |  | 2020/5/20 |
| 2358 | 空調機 | パッケージ形エアコン店舗・オフィス用（空冷ＨＰ） | 店舗・オフィス用ＰＡＣ（空冷ＨＰ）２方向カセット形 | **空冷Ｈ／Ｐ　ＰＡＣ　２方向カセット形室内機** | **PL-RP160LA16** |  | 2020/5/20 |
| 2359 | 空調機 | パッケージ形エアコン店舗・オフィス用（空冷ＨＰ） | 店舗・オフィス用ＰＡＣ（空冷ＨＰ）４方向カセット形 | **空冷Ｈ／Ｐ　ＰＡＣ　４方向カセット形室内機** | **PL-ZRP40EA8** | 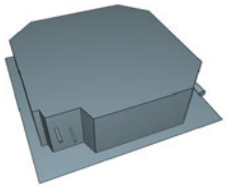 | 2020/5/20 |
| 2360 | 空調機 | パッケージ形エアコン店舗・オフィス用（空冷ＨＰ） | 店舗・オフィス用ＰＡＣ（空冷ＨＰ）４方向カセット形 | **空冷Ｈ／Ｐ　ＰＡＣ　４方向カセット形室内機** | **PL-ZRP45EA8** | 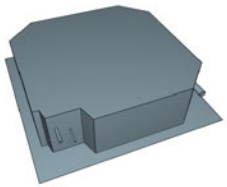 | 2020/5/20 |

| No. | 大分類 | 中分類 | 小分類 | 部品名称 | 型番 | 部品イメージ | 追加更新日時 |
|---|---|---|---|---|---|---|---|
| 2361 | 空調機 | パッケージ形エアコン店舗・オフィス用（空冷ＨＰ） | 店舗・オフィス用ＰＡＣ（空冷ＨＰ）４方向カセット形 | **空冷Ｈ／Ｐ　ＰＡＣ　４方向カセット形室内機** | **PL-ZRP50EA8** | 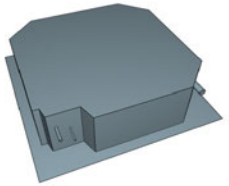 | 2020/5/20 |
| 2362 | 空調機 | パッケージ形エアコン店舗・オフィス用（空冷ＨＰ） | 店舗・オフィス用ＰＡＣ（空冷ＨＰ）４方向カセット形 | **空冷Ｈ／Ｐ　ＰＡＣ　４方向カセット形室内機** | **PL-ZRP56EA8** | 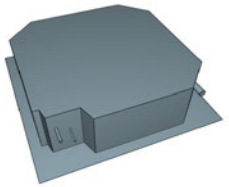 | 2020/5/20 |
| 2363 | 空調機 | パッケージ形エアコン店舗・オフィス用（空冷ＨＰ） | 店舗・オフィス用ＰＡＣ（空冷ＨＰ）４方向カセット形 | **空冷Ｈ／Ｐ　ＰＡＣ　４方向カセット形室内機** | **PL-ZRP63EA8** | 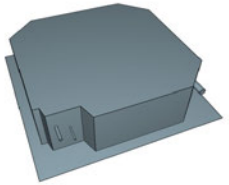 | 2020/5/20 |
| 2364 | 空調機 | パッケージ形エアコン店舗・オフィス用（空冷ＨＰ） | 店舗・オフィス用ＰＡＣ（空冷ＨＰ）４方向カセット形 | **空冷Ｈ／Ｐ　ＰＡＣ　４方向カセット形室内機** | **PL-ZRP71EA8** | 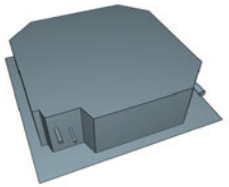 | 2020/5/20 |
| 2365 | 空調機 | パッケージ形エアコン店舗・オフィス用（空冷ＨＰ） | 店舗・オフィス用ＰＡＣ（空冷ＨＰ）４方向カセット形 | **空冷Ｈ／Ｐ　ＰＡＣ　４方向カセット形室内機** | **PL-ZRP80EA8** | 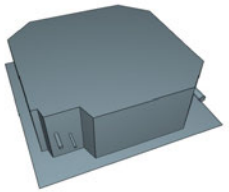 | 2020/5/20 |

| No. | 大分類 | 中分類 | 小分類 | 部品名称 | 型番 | 部品イメージ | 追加更新日時 |
|---|---|---|---|---|---|---|---|
| 2366 | 空調機 | パッケージ形エアコン店舗・オフィス用（空冷ＨＰ） | 店舗・オフィス用ＰＡＣ（空冷ＨＰ）４方向カセット形 | **空冷Ｈ／Ｐ　ＰＡＣ　４方向カセット形室内機** | **PL-ZRP112EA8** | 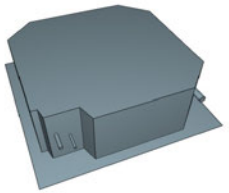 | 2020/5/20 |
| 2367 | 空調機 | パッケージ形エアコン店舗・オフィス用（空冷ＨＰ） | 店舗・オフィス用ＰＡＣ（空冷ＨＰ）４方向カセット形 | **空冷Ｈ／Ｐ　ＰＡＣ　４方向カセット形室内機** | **PL-ZRP140EA8** | 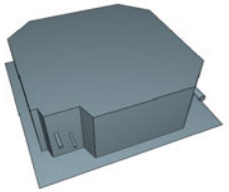 | 2020/5/20 |
| 2368 | 空調機 | パッケージ形エアコン店舗・オフィス用（空冷ＨＰ） | 店舗・オフィス用ＰＡＣ（空冷ＨＰ）４方向カセット形 | **空冷Ｈ／Ｐ　ＰＡＣ　４方向カセット形室内機** | **PL-ZRP160EA8** | 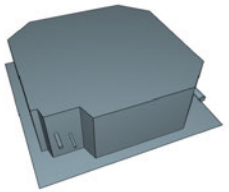 | 2020/5/20 |
| 2369 | 空調機 | パッケージ形エアコン店舗・オフィス用（空冷ＨＰ） | 店舗・オフィス用ＰＡＣ（空冷ＨＰ）４方向カセット形 | **空冷Ｈ／Ｐ　ＰＡＣ　４方向カセット形室内機** | **PL-ERP40EA8** | 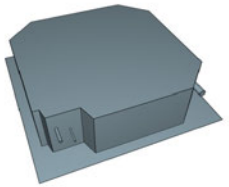 | 2020/5/20 |
| 2370 | 空調機 | パッケージ形エアコン店舗・オフィス用（空冷ＨＰ） | 店舗・オフィス用ＰＡＣ（空冷ＨＰ）４方向カセット形 | **空冷Ｈ／Ｐ　ＰＡＣ　４方向カセット形室内機** | **PL-ERP45EA8** | 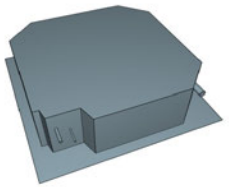 | 2020/5/20 |

| No. | 大分類 | 中分類 | 小分類 | 部品名称 | 型番 | 部品イメージ | 追加更新日時 |
|---|---|---|---|---|---|---|---|
| 2371 | 空調機 | パッケージ形エアコン店舗・オフィス用（空冷ＨＰ） | 店舗・オフィス用ＰＡＣ（空冷ＨＰ）４方向カセット形 | **空冷Ｈ／Ｐ　ＰＡＣ　４方向カセット形室内機** | **PL-ERP50EA8** | 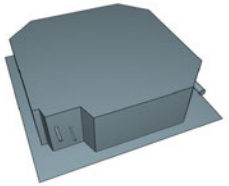 | 2020/5/20 |
| 2372 | 空調機 | パッケージ形エアコン店舗・オフィス用（空冷ＨＰ） | 店舗・オフィス用ＰＡＣ（空冷ＨＰ）４方向カセット形 | **空冷Ｈ／Ｐ　ＰＡＣ　４方向カセット形室内機** | **PL-ERP56EA8** | 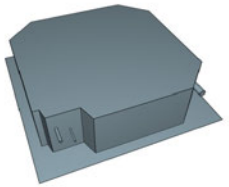 | 2020/5/20 |
| 2373 | 空調機 | パッケージ形エアコン店舗・オフィス用（空冷ＨＰ） | 店舗・オフィス用ＰＡＣ（空冷ＨＰ）４方向カセット形 | **空冷Ｈ／Ｐ　ＰＡＣ　４方向カセット形室内機** | **PL-ERP63EA8** | 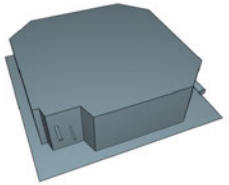 | 2020/5/20 |
| 2374 | 空調機 | パッケージ形エアコン店舗・オフィス用（空冷ＨＰ） | 店舗・オフィス用ＰＡＣ（空冷ＨＰ）４方向カセット形 | **空冷Ｈ／Ｐ　ＰＡＣ　４方向カセット形室内機** | **PL-ERP71EA8** | 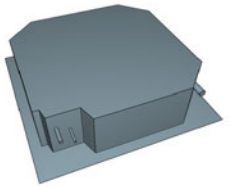 | 2020/5/20 |
| 2375 | 空調機 | パッケージ形エアコン店舗・オフィス用（空冷ＨＰ） | 店舗・オフィス用ＰＡＣ（空冷ＨＰ）４方向カセット形 | **空冷Ｈ／Ｐ　ＰＡＣ　４方向カセット形室内機** | **PL-ERP80EA8** | 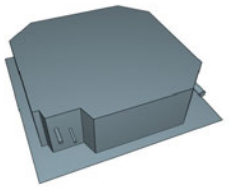 | 2020/5/20 |

| No. | 大分類 | 中分類 | 小分類 | 部品名称 | 型番 | 部品イメージ | 追加更新日時 |
|---|---|---|---|---|---|---|---|
| 2376 | 空調機 | パッケージ形エアコン店舗・オフィス用（空冷ＨＰ） | 店舗・オフィス用ＰＡＣ（空冷ＨＰ）４方向カセット形 | **空冷Ｈ／Ｐ　ＰＡＣ　４方向カセット形室内機** | **PL-ERP112EA8** | 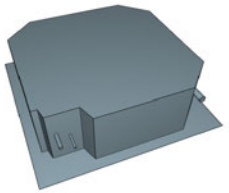 | 2020/5/20 |
| 2377 | 空調機 | パッケージ形エアコン店舗・オフィス用（空冷ＨＰ） | 店舗・オフィス用ＰＡＣ（空冷ＨＰ）４方向カセット形 | **空冷Ｈ／Ｐ　ＰＡＣ　４方向カセット形室内機** | **PL-ERP140EA8** | 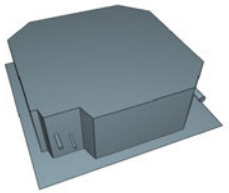 | 2020/5/20 |
| 2378 | 空調機 | パッケージ形エアコン店舗・オフィス用（空冷ＨＰ） | 店舗・オフィス用ＰＡＣ（空冷ＨＰ）４方向カセット形 | **空冷Ｈ／Ｐ　ＰＡＣ　４方向カセット形室内機** | **PL-ERP160EA8** | 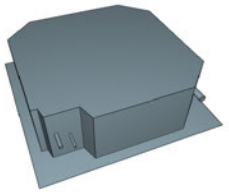 | 2020/5/20 |
| 2379 | 空調機 | パッケージ形エアコン店舗・オフィス用（空冷ＨＰ） | 店舗・オフィス用ＰＡＣ（空冷ＨＰ）４方向カセット形 | **空冷Ｈ／Ｐ　ＰＡＣ　４方向カセット形室内機** | **PL-HRP80EA8** | 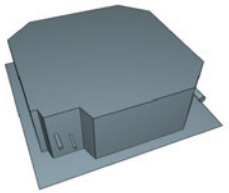 | 2020/5/20 |
| 2380 | 空調機 | パッケージ形エアコン店舗・オフィス用（空冷ＨＰ） | 店舗・オフィス用ＰＡＣ（空冷ＨＰ）４方向カセット形 | **空冷Ｈ／Ｐ　ＰＡＣ　４方向カセット形室内機** | **PL-RP40GA2** | 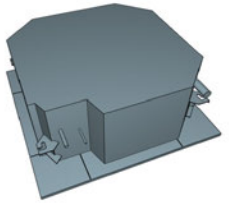 | 2020/5/20 |

| No. | 大分類 | 中分類 | 小分類 | 部品名称 | 型番 | 部品イメージ | 追加更新日時 |
|---|---|---|---|---|---|---|---|
| 2381 | 空調機 | パッケージ形エアコン店舗・オフィス用（空冷ＨＰ） | 店舗・オフィス用ＰＡＣ（空冷ＨＰ）４方向カセット形 | **空冷Ｈ／Ｐ　ＰＡＣ　４方向カセット形室内機** | **PL-RP45GA2** | 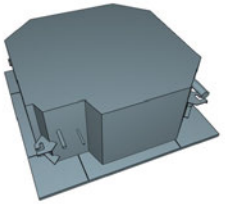 | 2020/5/20 |
| 2382 | 空調機 | パッケージ形エアコン店舗・オフィス用（空冷ＨＰ） | 店舗・オフィス用ＰＡＣ（空冷ＨＰ）４方向カセット形 | **空冷Ｈ／Ｐ　ＰＡＣ　４方向カセット形室内機** | **PL-RP50GA2** | 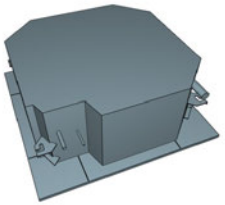 | 2020/5/20 |
| 2383 | 空調機 | パッケージ形エアコン店舗・オフィス用（空冷ＨＰ） | 店舗・オフィス用ＰＡＣ（空冷ＨＰ）４方向カセット形 | **空冷Ｈ／Ｐ　ＰＡＣ　４方向カセット形室内機** | **PL-RP56GA2** | 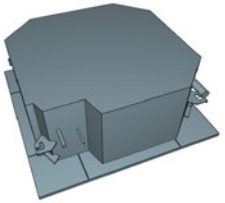 | 2020/5/20 |
| 2384 | 空調機 | パッケージ形エアコン店舗・オフィス用（空冷ＨＰ） | 店舗・オフィス用ＰＡＣ（空冷ＨＰ）４方向カセット形 | **空冷Ｈ／Ｐ　ＰＡＣ　４方向カセット形室内機** | **PL-RP63GA2** | 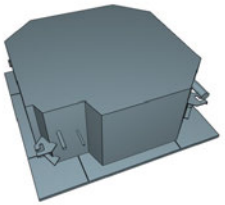 | 2020/5/20 |
| 2385 | 空調機 | パッケージ形エアコン店舗・オフィス用（空冷ＨＰ） | 店舗・オフィス用ＰＡＣ（空冷ＨＰ）４方向カセット形 | **空冷Ｈ／Ｐ　ＰＡＣ　４方向カセット形室内機** | **PL-RP71GA2** | 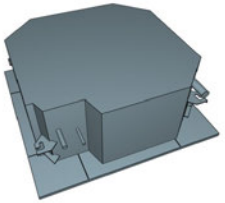 | 2020/5/20 |

| No. | 大分類 | 中分類 | 小分類 | 部品名称 | 型番 | 部品イメージ | 追加更新日時 |
|---|---|---|---|---|---|---|---|
| 2386 | 空調機 | パッケージ形エアコン店舗・オフィス用（空冷ＨＰ） | 店舗・オフィス用ＰＡＣ（空冷ＨＰ）４方向カセット形 | **空冷Ｈ／Ｐ　ＰＡＣ　４方向カセット形室内機** | **PL-RP80GA2** | 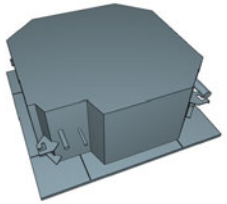 | 2020/5/20 |
| 2387 | 空調機 | パッケージ形エアコン店舗・オフィス用（空冷ＨＰ） | 店舗・オフィス用ＰＡＣ（空冷ＨＰ）天井ビルトイン形 | **空冷Ｈ／Ｐ　ＰＡＣ　天井ビルトイン形室内機** | **PD-RP40GA16** |  | 2020/5/20 |
| 2388 | 空調機 | パッケージ形エアコン店舗・オフィス用（空冷ＨＰ） | 店舗・オフィス用ＰＡＣ（空冷ＨＰ）天井ビルトイン形 | **空冷Ｈ／Ｐ　ＰＡＣ　天井ビルトイン形室内機** | **PD-RP50GA16** | 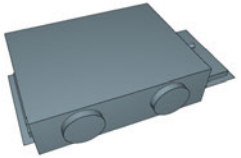 | 2020/5/20 |
| 2389 | 空調機 | パッケージ形エアコン店舗・オフィス用（空冷ＨＰ） | 店舗・オフィス用ＰＡＣ（空冷ＨＰ）天井ビルトイン形 | **空冷Ｈ／Ｐ　ＰＡＣ　天井ビルトイン形室内機** | **PD-RP56GA16** |  | 2020/5/20 |
| 2390 | 空調機 | パッケージ形エアコン店舗・オフィス用（空冷ＨＰ） | 店舗・オフィス用ＰＡＣ（空冷ＨＰ）天井ビルトイン形 | **空冷Ｈ／Ｐ　ＰＡＣ　天井ビルトイン形室内機** | **PD-RP63GA16** |  | 2020/5/20 |

| No. | 大分類 | 中分類 | 小分類 | 部品名称 | 型番 | 部品イメージ | 追加更新日時 |
|---|---|---|---|---|---|---|---|
| 2391 | 空調機 | パッケージ形エアコン店舗・オフィス用（空冷ＨＰ） | 店舗・オフィス用ＰＡＣ（空冷ＨＰ）天井ビルトイン形 | **空冷Ｈ／Ｐ　ＰＡＣ　天井ビルトイン形室内機** | **PD-RP71GA16** |  | 2020/5/20 |
| 2392 | 空調機 | パッケージ形エアコン店舗・オフィス用（空冷ＨＰ） | 店舗・オフィス用ＰＡＣ（空冷ＨＰ）天井ビルトイン形 | **空冷Ｈ／Ｐ　ＰＡＣ　天井ビルトイン形室内機** | **PD-RP80GA16** |  | 2020/5/20 |
| 2393 | 空調機 | パッケージ形エアコン店舗・オフィス用（空冷ＨＰ） | 店舗・オフィス用ＰＡＣ（空冷ＨＰ）天井ビルトイン形 | **空冷Ｈ／Ｐ　ＰＡＣ　天井ビルトイン形室内機** | **PD-RP112GA16** | 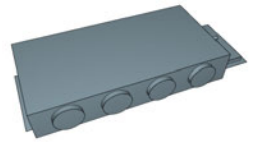 | 2020/5/20 |
| 2394 | 空調機 | パッケージ形エアコン店舗・オフィス用（空冷ＨＰ） | 店舗・オフィス用ＰＡＣ（空冷ＨＰ）天井ビルトイン形 | **空冷Ｈ／Ｐ　ＰＡＣ　天井ビルトイン形室内機** | **PD-RP140GA16** | 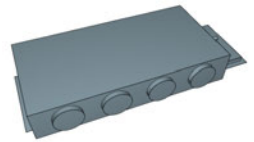 | 2020/5/20 |
| 2395 | 空調機 | パッケージ形エアコン店舗・オフィス用（空冷ＨＰ） | 店舗・オフィス用ＰＡＣ（空冷ＨＰ）天井ビルトイン形 | **空冷Ｈ／Ｐ　ＰＡＣ　天井ビルトイン形室内機** | **PD-RP160GA16** | 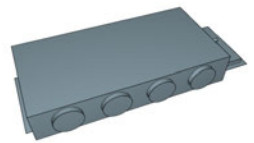 | 2020/5/20 |

| No. | 大分類 | 中分類 | 小分類 | 部品名称 | 型番 | 部品イメージ | 追加更新日時 |
|---|---|---|---|---|---|---|---|
| 2396 | 空調機 | パッケージ形エアコン店舗・オフィス用（空冷ＨＰ） | 店舗・オフィス用ＰＡＣ（空冷ＨＰ）天井埋込形 | **空冷Ｈ／Ｐ　ＰＡＣ　天井埋込形室内機** | **PE-RP50DA16** | 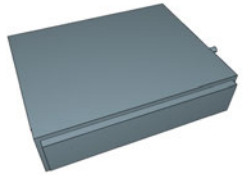 | 2020/5/20 |
| 2397 | 空調機 | パッケージ形エアコン店舗・オフィス用（空冷ＨＰ） | 店舗・オフィス用ＰＡＣ（空冷ＨＰ）天井埋込形 | **空冷Ｈ／Ｐ　ＰＡＣ　天井埋込形室内機** | **PE-RP56DA16** | 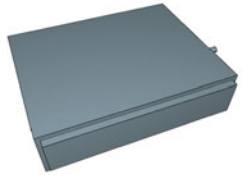 | 2020/5/20 |
| 2398 | 空調機 | パッケージ形エアコン店舗・オフィス用（空冷ＨＰ） | 店舗・オフィス用ＰＡＣ（空冷ＨＰ）天井埋込形 | **空冷Ｈ／Ｐ　ＰＡＣ　天井埋込形室内機** | **PE-RP63DA16** | 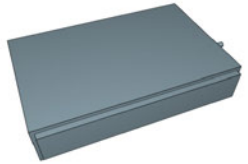 | 2020/5/20 |
| 2399 | 空調機 | パッケージ形エアコン店舗・オフィス用（空冷ＨＰ） | 店舗・オフィス用ＰＡＣ（空冷ＨＰ）天井埋込形 | **空冷Ｈ／Ｐ　ＰＡＣ　天井埋込形室内機** | **PE-RP71DA16** |  | 2020/5/20 |
| 2400 | 空調機 | パッケージ形エアコン店舗・オフィス用（空冷ＨＰ） | 店舗・オフィス用ＰＡＣ（空冷ＨＰ）天井埋込形 | **空冷Ｈ／Ｐ　ＰＡＣ　天井埋込形室内機** | **PE-RP80DA16** | 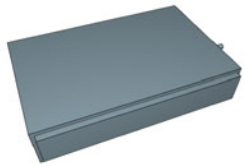 | 2020/5/20 |

| No. | 大分類 | 中分類 | 小分類 | 部品名称 | 型番 | 部品イメージ | 追加更新日時 |
|---|---|---|---|---|---|---|---|
| 2401 | 空調機 | パッケージ形エアコン店舗・オフィス用（空冷ＨＰ） | 店舗・オフィス用ＰＡＣ（空冷ＨＰ）天井埋込形 | **空冷Ｈ／Ｐ　ＰＡＣ　天井埋込形室内機** | **PE-RP112DA16** | 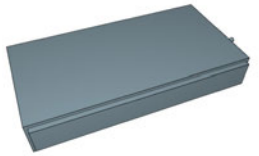 | 2020/5/20 |
| 2402 | 空調機 | パッケージ形エアコン店舗・オフィス用（空冷ＨＰ） | 店舗・オフィス用ＰＡＣ（空冷ＨＰ）天井埋込形 | **空冷Ｈ／Ｐ　ＰＡＣ　天井埋込形室内機** | **PE-RP140DA16** | 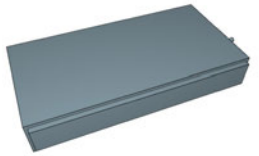 | 2020/5/20 |
| 2403 | 空調機 | パッケージ形エアコン店舗・オフィス用（空冷ＨＰ） | 店舗・オフィス用ＰＡＣ（空冷ＨＰ）天井埋込形 | **空冷Ｈ／Ｐ　ＰＡＣ　天井埋込形室内機** | **PE-RP160DA16** | 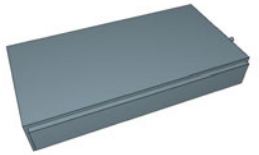 | 2020/5/20 |
| 2404 | 空調機 | パッケージ形エアコン店舗・オフィス用（空冷ＨＰ） | 店舗・オフィス用ＰＡＣ（空冷ＨＰ）天井埋込形 | **空冷Ｈ／Ｐ　ＰＡＣ　天井埋込形室内機** | **PE-RP224BA16** |  | 2020/5/20 |
| 2405 | 空調機 | パッケージ形エアコン店舗・オフィス用（空冷ＨＰ） | 店舗・オフィス用ＰＡＣ（空冷ＨＰ）天井埋込形 | **空冷Ｈ／Ｐ　ＰＡＣ　天井埋込形室内機** | **PE-RP280BA16** |  | 2020/5/20 |

| No. | 大分類 | 中分類 | 小分類 | 部品名称 | 型番 | 部品イメージ | 追加更新日時 |
|---|---|---|---|---|---|---|---|
| 2406 | 空調機 | パッケージ形エアコン店舗・オフィス用（空冷ＨＰ） | 店舗・オフィス用ＰＡＣ（空冷ＨＰ）天吊形 | **空冷Ｈ／Ｐ　ＰＡＣ　天吊形室内機** | **PC-RP224BA16** | 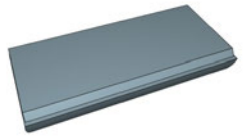 | 2020/5/20 |
| 2407 | 空調機 | パッケージ形エアコン店舗・オフィス用（空冷ＨＰ） | 店舗・オフィス用ＰＡＣ（空冷ＨＰ）天吊形 | **空冷Ｈ／Ｐ　ＰＡＣ　天吊形室内機** | **PC-RP280BA16** | 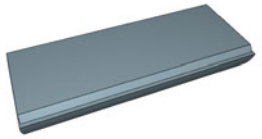 | 2020/5/20 |
| 2408 | 空調機 | パッケージ形エアコン店舗・オフィス用（空冷ＨＰ） | 店舗・オフィス用ＰＡＣ（空冷ＨＰ）天吊形 | **空冷Ｈ／Ｐ　ＰＡＣ　天吊形室内機** | **PC-RP224CA16** | 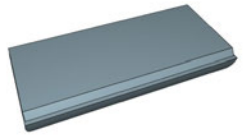 | 2020/5/20 |
| 2409 | 空調機 | パッケージ形エアコン店舗・オフィス用（空冷ＨＰ） | 店舗・オフィス用ＰＡＣ（空冷ＨＰ）天吊形 | **空冷Ｈ／Ｐ　ＰＡＣ　天吊形室内機** | **PC-RP280CA16** | 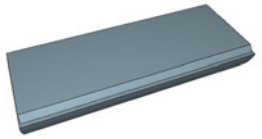 | 2020/5/20 |
| 2410 | 空調機 | パッケージ形エアコン店舗・オフィス用（空冷ＨＰ） | 店舗・オフィス用ＰＡＣ（空冷ＨＰ）天吊形 | **空冷Ｈ／Ｐ　ＰＡＣ　天吊形室内機** | **PC-RP40KA16** | 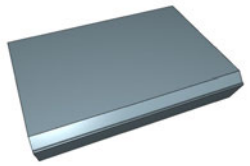 | 2020/5/20 |

| No. | 大分類 | 中分類 | 小分類 | 部品名称 | 型番 | 部品イメージ | 追加更新日時 |
|---|---|---|---|---|---|---|---|
| 2411 | 空調機 | パッケージ形エアコン店舗・オフィス用（空冷ＨＰ） | 店舗・オフィス用ＰＡＣ（空冷ＨＰ）天吊形 | **空冷Ｈ／Ｐ　ＰＡＣ　天吊形室内機** | **PC-RP40KAL16** | 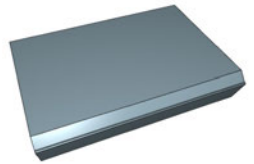 | 2020/5/20 |
| 2412 | 空調機 | パッケージ形エアコン店舗・オフィス用（空冷ＨＰ） | 店舗・オフィス用ＰＡＣ（空冷ＨＰ）天吊形 | **空冷Ｈ／Ｐ　ＰＡＣ　天吊形室内機** | **PC-RP45KA16** | 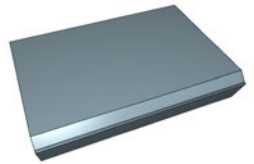 | 2020/5/20 |
| 2413 | 空調機 | パッケージ形エアコン店舗・オフィス用（空冷ＨＰ） | 店舗・オフィス用ＰＡＣ（空冷ＨＰ）天吊形 | **空冷Ｈ／Ｐ　ＰＡＣ　天吊形室内機** | **PC-RP45KAL16** | 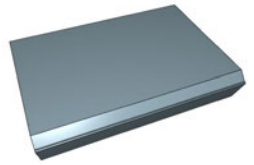 | 2020/5/20 |
| 2414 | 空調機 | パッケージ形エアコン店舗・オフィス用（空冷ＨＰ） | 店舗・オフィス用ＰＡＣ（空冷ＨＰ）天吊形 | **空冷Ｈ／Ｐ　ＰＡＣ　天吊形室内機** | **PC-RP50KA16** | 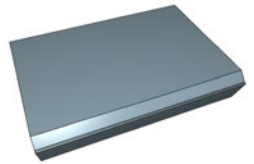 | 2020/5/20 |
| 2415 | 空調機 | パッケージ形エアコン店舗・オフィス用（空冷ＨＰ） | 店舗・オフィス用ＰＡＣ（空冷ＨＰ）天吊形 | **空冷Ｈ／Ｐ　ＰＡＣ　天吊形室内機** | **PC-RP50KAL16** | 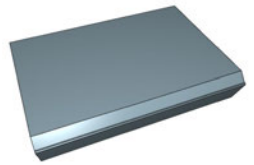 | 2020/5/20 |

| No. | 大分類 | 中分類 | 小分類 | 部品名称 | 型番 | 部品イメージ | 追加更新日時 |
|---|---|---|---|---|---|---|---|
| 2416 | 空調機 | パッケージ形エアコン店舗・オフィス用（空冷ＨＰ） | 店舗・オフィス用ＰＡＣ（空冷ＨＰ）天吊形 | **空冷Ｈ／Ｐ　ＰＡＣ　天吊形室内機** | **PC-RP56KA16** | 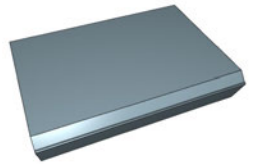 | 2020/5/20 |
| 2417 | 空調機 | パッケージ形エアコン店舗・オフィス用（空冷ＨＰ） | 店舗・オフィス用ＰＡＣ（空冷ＨＰ）天吊形 | **空冷Ｈ／Ｐ　ＰＡＣ　天吊形室内機** | **PC-RP56KAL16** | 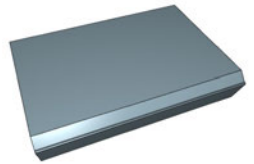 | 2020/5/20 |
| 2418 | 空調機 | パッケージ形エアコン店舗・オフィス用（空冷ＨＰ） | 店舗・オフィス用ＰＡＣ（空冷ＨＰ）天吊形 | **空冷Ｈ／Ｐ　ＰＡＣ　天吊形室内機** | **PC-RP63KA16** | 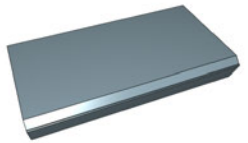 | 2020/5/20 |
| 2419 | 空調機 | パッケージ形エアコン店舗・オフィス用（空冷ＨＰ） | 店舗・オフィス用ＰＡＣ（空冷ＨＰ）天吊形 | **空冷Ｈ／Ｐ　ＰＡＣ　天吊形室内機** | **PC-RP63KAL16** | 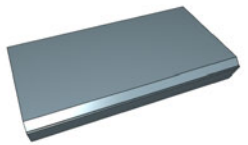 | 2020/5/20 |
| 2420 | 空調機 | パッケージ形エアコン店舗・オフィス用（空冷ＨＰ） | 店舗・オフィス用ＰＡＣ（空冷ＨＰ）天吊形 | **空冷Ｈ／Ｐ　ＰＡＣ　天吊形室内機** | **PC-RP71KA16** | 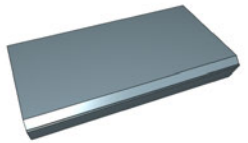 | 2020/5/20 |

| No. | 大分類 | 中分類 | 小分類 | 部品名称 | 型番 | 部品イメージ | 追加更新日時 |
|---|---|---|---|---|---|---|---|
| 2421 | 空調機 | パッケージ形エアコン店舗・オフィス用（空冷ＨＰ） | 店舗・オフィス用ＰＡＣ（空冷ＨＰ）天吊形 | **空冷Ｈ／Ｐ　ＰＡＣ　天吊形室内機** | **PC-RP71KAL16** | 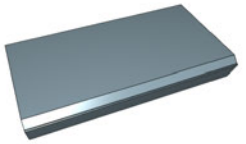 | 2020/5/20 |
| 2422 | 空調機 | パッケージ形エアコン店舗・オフィス用（空冷ＨＰ） | 店舗・オフィス用ＰＡＣ（空冷ＨＰ）天吊形 | **空冷Ｈ／Ｐ　ＰＡＣ　厨房用天吊形室内機** | **PC-RP80HA16** | 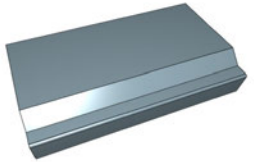 | 2020/5/20 |
| 2423 | 空調機 | パッケージ形エアコン店舗・オフィス用（空冷ＨＰ） | 店舗・オフィス用ＰＡＣ（空冷ＨＰ）天吊形 | **空冷Ｈ／Ｐ　ＰＡＣ　天吊形室内機** | **PC-RP80KA16** | 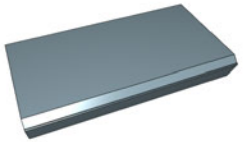 | 2020/5/20 |
| 2424 | 空調機 | パッケージ形エアコン店舗・オフィス用（空冷ＨＰ） | 店舗・オフィス用ＰＡＣ（空冷ＨＰ）天吊形 | **空冷Ｈ／Ｐ　ＰＡＣ　天吊形室内機** | **PC-RP80KAL16** | 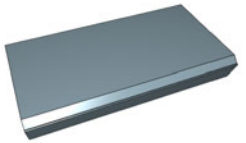 | 2020/5/20 |
| 2425 | 空調機 | パッケージ形エアコン店舗・オフィス用（空冷ＨＰ） | 店舗・オフィス用ＰＡＣ（空冷ＨＰ）天吊形 | **空冷Ｈ／Ｐ　ＰＡＣ　天吊形室内機** | **PC-RP112KA16** | 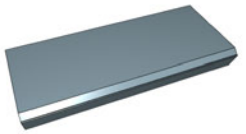 | 2020/5/20 |

| No. | 大分類 | 中分類 | 小分類 | 部品名称 | 型番 | 部品イメージ | 追加更新日時 |
|---|---|---|---|---|---|---|---|
| 2426 | 空調機 | パッケージ形エアコン店舗・オフィス用（空冷ＨＰ） | 店舗・オフィス用ＰＡＣ（空冷ＨＰ）天吊形 | **空冷Ｈ／Ｐ　ＰＡＣ　天吊形室内機** | **PC-RP112KAL16** | 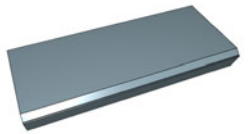 | 2020/5/20 |
| 2427 | 空調機 | パッケージ形エアコン店舗・オフィス用（空冷ＨＰ） | 店舗・オフィス用ＰＡＣ（空冷ＨＰ）天吊形 | **空冷Ｈ／Ｐ　ＰＡＣ　厨房用天吊形室内機** | **PC-RP140HA16** | 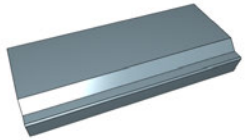 | 2020/5/20 |
| 2428 | 空調機 | パッケージ形エアコン店舗・オフィス用（空冷ＨＰ） | 店舗・オフィス用ＰＡＣ（空冷ＨＰ）天吊形 | **空冷Ｈ／Ｐ　ＰＡＣ　天吊形室内機** | **PC-RP140KA16** | 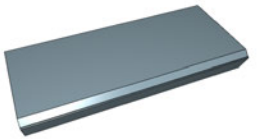 | 2020/5/20 |
| 2429 | 空調機 | パッケージ形エアコン店舗・オフィス用（空冷ＨＰ） | 店舗・オフィス用ＰＡＣ（空冷ＨＰ）天吊形 | **空冷Ｈ／Ｐ　ＰＡＣ　天吊形室内機** | **PC-RP140KAL16** | 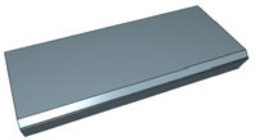 | 2020/5/20 |
| 2430 | 空調機 | パッケージ形エアコン店舗・オフィス用（空冷ＨＰ） | 店舗・オフィス用ＰＡＣ（空冷ＨＰ）天吊形 | **空冷Ｈ／Ｐ　ＰＡＣ　天吊形室内機** | **PC-RP160KA16** | 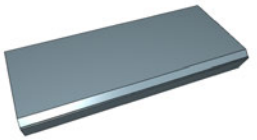 | 2020/5/20 |

| No. | 大分類 | 中分類 | 小分類 | 部品名称 | 型番 | 部品イメージ | 追加更新日時 |
|---|---|---|---|---|---|---|---|
| 2431 | 空調機 | パッケージ形エアコン店舗・オフィス用（空冷ＨＰ） | 店舗・オフィス用ＰＡＣ（空冷ＨＰ）天吊形 | **空冷Ｈ／Ｐ　ＰＡＣ　天吊形室内機** | **PC-RP160KAL16** | 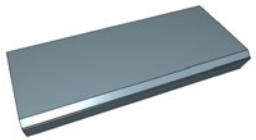 | 2020/5/20 |
| 2432 | 空調機 | パッケージ形エアコン店舗・オフィス用（空冷ＨＰ） | 店舗・オフィス用ＰＡＣ（空冷ＨＰ）床置直吹形 | **空冷Ｈ／Ｐ　ＰＡＣ　床置形室内機** | **PF-RP224BA16** |  | 2020/5/20 |
| 2433 | 空調機 | パッケージ形エアコン店舗・オフィス用（空冷ＨＰ） | 店舗・オフィス用ＰＡＣ（空冷ＨＰ）床置直吹形 | **空冷Ｈ／Ｐ　ＰＡＣ　床置形室内機** | **PF-RP280BA16** |  | 2020/5/20 |
| 2434 | 空調機 | パッケージ形エアコン店舗・オフィス用（空冷ＨＰ） | 店舗・オフィス用ＰＡＣ（空冷ＨＰ）床置直吹形 | **空冷Ｈ／Ｐ　ＰＡＣ　床置形室内機** | **PS-RP50KA16** |  | 2020/5/20 |
| 2435 | 空調機 | パッケージ形エアコン店舗・オフィス用（空冷ＨＰ） | 店舗・オフィス用ＰＡＣ（空冷ＨＰ）床置直吹形 | **空冷Ｈ／Ｐ　ＰＡＣ　床置形室内機** | **PS-RP56KA16** |  | 2020/5/20 |

| No. | 大分類 | 中分類 | 小分類 | 部品名称 | 型番 | 部品イメージ | 追加更新日時 |
|---|---|---|---|---|---|---|---|
| 2436 | 空調機 | パッケージ形エアコン店舗・オフィス用（空冷ＨＰ） | 店舗・オフィス用ＰＡＣ（空冷ＨＰ）床置直吹形 | **空冷Ｈ／Ｐ　ＰＡＣ　床置形室内機** | **PS-RP63KA16** |  | 2020/5/20 |
| 2437 | 空調機 | パッケージ形エアコン店舗・オフィス用（空冷ＨＰ） | 店舗・オフィス用ＰＡＣ（空冷ＨＰ）床置直吹形 | **空冷Ｈ／Ｐ　ＰＡＣ　床置形室内機** | **PS-RP71KA16** |  | 2020/5/20 |
| 2438 | 空調機 | パッケージ形エアコン店舗・オフィス用（空冷ＨＰ） | 店舗・オフィス用ＰＡＣ（空冷ＨＰ）床置直吹形 | **空冷Ｈ／Ｐ　ＰＡＣ　床置形室内機** | **PS-RP80KA16** |  | 2020/5/20 |
| 2439 | 空調機 | パッケージ形エアコン店舗・オフィス用（空冷ＨＰ） | 店舗・オフィス用ＰＡＣ（空冷ＨＰ）床置直吹形 | **空冷Ｈ／Ｐ　ＰＡＣ　床置形室内機** | **PS-RP112KA16** |  | 2020/5/20 |
| 2440 | 空調機 | パッケージ形エアコン店舗・オフィス用（空冷ＨＰ） | 店舗・オフィス用ＰＡＣ（空冷ＨＰ）床置直吹形 | **空冷Ｈ／Ｐ　ＰＡＣ　床置形室内機** | **PS-RP140KA16** |  | 2020/5/20 |

| No. | 大分類 | 中分類 | 小分類 | 部品名称 | 型番 | 部品イメージ | 追加更新日時 |
|---|---|---|---|---|---|---|---|
| 2441 | 空調機 | パッケージ形エアコン店舗・オフィス用（空冷ＨＰ） | 店舗・オフィス用ＰＡＣ（空冷ＨＰ）床置直吹形 | **空冷Ｈ／Ｐ　ＰＡＣ　床置形室内機** | **PS-RP160KA16** |  | 2020/5/20 |
| 2442 | 空調機 | パッケージ形エアコン店舗・オフィス用（空冷ＨＰ） | 店舗・オフィス用ＰＡＣ（空冷ＨＰ）壁掛形 | **空冷Ｈ／Ｐ　ＰＡＣ　壁掛形室内機** | **PK-RP40KA16** | 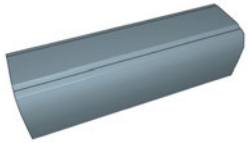 | 2020/5/20 |
| 2443 | 空調機 | パッケージ形エアコン店舗・オフィス用（空冷ＨＰ） | 店舗・オフィス用ＰＡＣ（空冷ＨＰ）壁掛形 | **空冷Ｈ／Ｐ　ＰＡＣ　壁掛形室内機** | **PK-RP45KA16** | 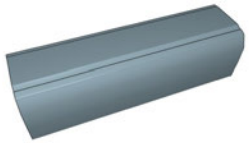 | 2020/5/20 |
| 2444 | 空調機 | パッケージ形エアコン店舗・オフィス用（空冷ＨＰ） | 店舗・オフィス用ＰＡＣ（空冷ＨＰ）壁掛形 | **空冷Ｈ／Ｐ　ＰＡＣ　壁掛形室内機** | **PK-RP50KA16** | 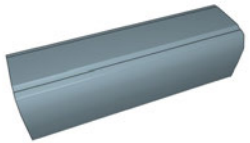 | 2020/5/20 |
| 2445 | 空調機 | パッケージ形エアコン店舗・オフィス用（空冷ＨＰ） | 店舗・オフィス用ＰＡＣ（空冷ＨＰ）壁掛形 | **空冷Ｈ／Ｐ　ＰＡＣ　壁掛形室内機** | **PK-RP56KA16** | 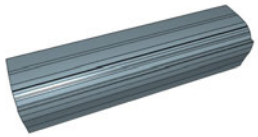 | 2020/5/20 |

| No. | 大分類 | 中分類 | 小分類 | 部品名称 | 型番 | 部品イメージ | 追加更新日時 |
|---|---|---|---|---|---|---|---|
| 2446 | 空調機 | パッケージ形エアコン店舗・オフィス用（空冷ＨＰ） | 店舗・オフィス用ＰＡＣ（空冷ＨＰ）壁掛形 | **空冷Ｈ／Ｐ　ＰＡＣ　壁掛形室内機** | **PK-RP63KA16** | 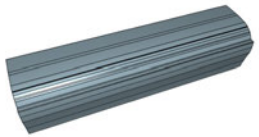 | 2020/5/20 |
| 2447 | 空調機 | パッケージ形エアコン店舗・オフィス用（空冷ＨＰ） | 店舗・オフィス用ＰＡＣ（空冷ＨＰ）壁掛形 | **空冷Ｈ／Ｐ　ＰＡＣ　壁掛形室内機** | **PK-RP71KA16** | 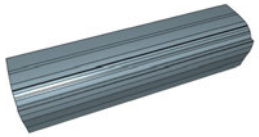 | 2020/5/20 |
| 2448 | 空調機 | パッケージ形エアコン店舗・オフィス用（空冷ＨＰ） | 店舗・オフィス用ＰＡＣ（空冷ＨＰ）壁掛形 | **空冷Ｈ／Ｐ　ＰＡＣ　壁掛形室内機** | **PK-RP80KA16** | 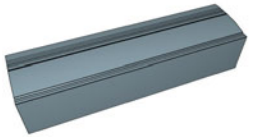 | 2020/5/20 |
| 2449 | 空調機 | パッケージ形エアコン店舗・オフィス用（空冷ＨＰ） | 店舗・オフィス用ＰＡＣ（空冷ＨＰ）壁掛形 | **空冷Ｈ／Ｐ　ＰＡＣ　壁掛形室内機** | **PK-RP112KA16** | 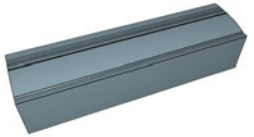 | 2020/5/20 |
| 2450 | 空調機 | パッケージ形エアコン店舗・オフィス用（空冷ＨＰ） | 店舗・オフィス用ＰＡＣ（空冷ＨＰ）室外機 | **空冷Ｈ／Ｐ　ＰＡＣ　インバータ室外機** | **PUZ-ZRMP40KA10** |  | 2020/5/20 |

| No. | 大分類 | 中分類 | 小分類 | 部品名称 | 型番 | 部品イメージ | 追加更新日時 |
|---|---|---|---|---|---|---|---|
| 2451 | 空調機 | パッケージ形エアコン店舗・オフィス用（空冷ＨＰ） | 店舗・オフィス用ＰＡＣ（空冷ＨＰ）室外機 | **空冷Ｈ／Ｐ　ＰＡＣ　インバータ室外機** | **PUZ-ZRMP40SKA10** |  | 2020/5/20 |
| 2452 | 空調機 | パッケージ形エアコン店舗・オフィス用（空冷ＨＰ） | 店舗・オフィス用ＰＡＣ（空冷ＨＰ）室外機 | **空冷Ｈ／Ｐ　ＰＡＣ　インバータ室外機** | **PUZ-ZRMP45KA10** |  | 2020/5/20 |
| 2453 | 空調機 | パッケージ形エアコン店舗・オフィス用（空冷ＨＰ） | 店舗・オフィス用ＰＡＣ（空冷ＨＰ）室外機 | **空冷Ｈ／Ｐ　ＰＡＣ　インバータ室外機** | **PUZ-ZRMP45SKA10** |  | 2020/5/20 |
| 2454 | 空調機 | パッケージ形エアコン店舗・オフィス用（空冷ＨＰ） | 店舗・オフィス用ＰＡＣ（空冷ＨＰ）室外機 | **空冷Ｈ／Ｐ　ＰＡＣ　インバータ室外機** | **PUZ-ZRMP50KA10** |  | 2020/5/20 |
| 2455 | 空調機 | パッケージ形エアコン店舗・オフィス用（空冷ＨＰ） | 店舗・オフィス用ＰＡＣ（空冷ＨＰ）室外機 | **空冷Ｈ／Ｐ　ＰＡＣ　インバータ室外機** | **PUZ-ZRMP50SKA10** |  | 2020/5/20 |

| No. | 大分類 | 中分類 | 小分類 | 部品名称 | 型番 | 部品イメージ | 追加更新日時 |
|---|---|---|---|---|---|---|---|
| 2456 | 空調機 | パッケージ形エアコン店舗・オフィス用（空冷ＨＰ） | 店舗・オフィス用ＰＡＣ（空冷ＨＰ）室外機 | **空冷Ｈ／Ｐ　ＰＡＣ　インバータ室外機** | **PUZ-ZRMP56KA10** |  | 2020/5/20 |
| 2457 | 空調機 | パッケージ形エアコン店舗・オフィス用（空冷ＨＰ） | 店舗・オフィス用ＰＡＣ（空冷ＨＰ）室外機 | **空冷Ｈ／Ｐ　ＰＡＣ　インバータ室外機** | **PUZ-ZRMP56SKA10** |  | 2020/5/20 |
| 2458 | 空調機 | パッケージ形エアコン店舗・オフィス用（空冷ＨＰ） | 店舗・オフィス用ＰＡＣ（空冷ＨＰ）室外機 | **空冷Ｈ／Ｐ　ＰＡＣ　インバータ室外機** | **PUZ-ZRMP63KA10** |  | 2020/5/20 |
| 2459 | 空調機 | パッケージ形エアコン店舗・オフィス用（空冷ＨＰ） | 店舗・オフィス用ＰＡＣ（空冷ＨＰ）室外機 | **空冷Ｈ／Ｐ　ＰＡＣ　インバータ室外機** | **PUZ-ZRMP63SKA10** |  | 2020/5/20 |
| 2460 | 空調機 | パッケージ形エアコン店舗・オフィス用（空冷ＨＰ） | 店舗・オフィス用ＰＡＣ（空冷ＨＰ）室外機 | **空冷Ｈ／Ｐ　ＰＡＣ　インバータ室外機** | **PUZ-ZRMP80HA10** |  | 2020/5/20 |

| No. | 大分類 | 中分類 | 小分類 | 部品名称 | 型番 | 部品イメージ | 追加更新日時 |
|---|---|---|---|---|---|---|---|
| 2461 | 空調機 | パッケージ形エアコン店舗・オフィス用（空冷ＨＰ） | 店舗・オフィス用ＰＡＣ（空冷ＨＰ）室外機 | **空冷Ｈ／Ｐ　ＰＡＣ　インバータ室外機** | **PUZ-ZRMP80SHA10** |  | 2020/5/20 |
| 2462 | 空調機 | パッケージ形エアコン店舗・オフィス用（空冷ＨＰ） | 店舗・オフィス用ＰＡＣ（空冷ＨＰ）室外機 | **空冷Ｈ／Ｐ　ＰＡＣ　インバータ室外機** | **PUZ-ZRMP112KA10** |  | 2020/5/20 |
| 2463 | 空調機 | パッケージ形エアコン店舗・オフィス用（空冷ＨＰ） | 店舗・オフィス用ＰＡＣ（空冷ＨＰ）室外機 | **空冷Ｈ／Ｐ　ＰＡＣ　インバータ室外機** | **PUZ-ZRMP140KA10** |  | 2020/5/20 |
| 2464 | 空調機 | パッケージ形エアコン店舗・オフィス用（空冷ＨＰ） | 店舗・オフィス用ＰＡＣ（空冷ＨＰ）室外機 | **空冷Ｈ／Ｐ　ＰＡＣ　インバータ室外機** | **PUZ-ZRMP160KA10** |  | 2020/5/20 |
| 2465 | 空調機 | パッケージ形エアコン店舗・オフィス用（空冷ＨＰ） | 店舗・オフィス用ＰＡＣ（空冷ＨＰ）室外機 | **空冷Ｈ／Ｐ　ＰＡＣ　インバータ室外機** | **PUZ-ZRP224KA13** |  | 2020/5/20 |

| No. | 大分類 | 中分類 | 小分類 | 部品名称 | 型番 | 部品イメージ | 追加更新日時 |
|---|---|---|---|---|---|---|---|
| 2466 | 空調機 | パッケージ形エアコン店舗・オフィス用（空冷ＨＰ） | 店舗・オフィス用ＰＡＣ（空冷ＨＰ）室外機 | **空冷Ｈ／Ｐ　ＰＡＣ　インバータ室外機** | **PUZ-ZRP280KA13** |  | 2020/5/20 |
| 2467 | 空調機 | パッケージ形エアコン店舗・オフィス用（空冷ＨＰ） | 店舗・オフィス用ＰＡＣ（空冷ＨＰ）室外機 | **空冷Ｈ／Ｐ　ＰＡＣ　インバータ室外機** | **PUZ-ERMP40KA10** |  | 2020/5/20 |
| 2468 | 空調機 | パッケージ形エアコン店舗・オフィス用（空冷ＨＰ） | 店舗・オフィス用ＰＡＣ（空冷ＨＰ）室外機 | **空冷Ｈ／Ｐ　ＰＡＣ　インバータ室外機** | **PUZ-ERMP40SKA10** |  | 2020/5/20 |
| 2469 | 空調機 | パッケージ形エアコン店舗・オフィス用（空冷ＨＰ） | 店舗・オフィス用ＰＡＣ（空冷ＨＰ）室外機 | **空冷Ｈ／Ｐ　ＰＡＣ　インバータ室外機** | **PUZ-ERMP45KA10** |  | 2020/5/20 |
| 2470 | 空調機 | パッケージ形エアコン店舗・オフィス用（空冷ＨＰ） | 店舗・オフィス用ＰＡＣ（空冷ＨＰ）室外機 | **空冷Ｈ／Ｐ　ＰＡＣ　インバータ室外機** | **PUZ-ERMP45SKA10** |  | 2020/5/20 |

| No. | 大分類 | 中分類 | 小分類 | 部品名称 | 型番 | 部品イメージ | 追加更新日時 |
|---|---|---|---|---|---|---|---|
| 2471 | 空調機 | パッケージ形エアコン店舗・オフィス用（空冷ＨＰ） | 店舗・オフィス用ＰＡＣ（空冷ＨＰ）室外機 | **空冷Ｈ／Ｐ　ＰＡＣ　インバータ室外機** | **PUZ-ERMP50KA10** |  | 2020/5/20 |
| 2472 | 空調機 | パッケージ形エアコン店舗・オフィス用（空冷ＨＰ） | 店舗・オフィス用ＰＡＣ（空冷ＨＰ）室外機 | **空冷Ｈ／Ｐ　ＰＡＣ　インバータ室外機** | **PUZ-ERMP50SKA10** |  | 2020/5/20 |
| 2473 | 空調機 | パッケージ形エアコン店舗・オフィス用（空冷ＨＰ） | 店舗・オフィス用ＰＡＣ（空冷ＨＰ）室外機 | **空冷Ｈ／Ｐ　ＰＡＣ　インバータ室外機** | **PUZ-ERMP56KA10** |  | 2020/5/20 |
| 2474 | 空調機 | パッケージ形エアコン店舗・オフィス用（空冷ＨＰ） | 店舗・オフィス用ＰＡＣ（空冷ＨＰ）室外機 | **空冷Ｈ／Ｐ　ＰＡＣ　インバータ室外機** | **PUZ-ERMP56SKA10** |  | 2020/5/20 |
| 2475 | 空調機 | パッケージ形エアコン店舗・オフィス用（空冷ＨＰ） | 店舗・オフィス用ＰＡＣ（空冷ＨＰ）室外機 | **空冷Ｈ／Ｐ　ＰＡＣ　インバータ室外機** | **PUZ-ERMP63KA10** |  | 2020/5/20 |

| No. | 大分類 | 中分類 | 小分類 | 部品名称 | 型番 | 部品イメージ | 追加更新日時 |
|---|---|---|---|---|---|---|---|
| 2476 | 空調機 | パッケージ形エアコン店舗・オフィス用（空冷ＨＰ） | 店舗・オフィス用ＰＡＣ（空冷ＨＰ）室外機 | **空冷Ｈ／Ｐ　ＰＡＣ　インバータ室外機** | **PUZ-ERMP63SKA10** |  | 2020/5/20 |
| 2477 | 空調機 | パッケージ形エアコン店舗・オフィス用（空冷ＨＰ） | 店舗・オフィス用ＰＡＣ（空冷ＨＰ）室外機 | **空冷Ｈ／Ｐ　ＰＡＣ　インバータ室外機** | **PUZ-ERMP80HA10** |  | 2020/5/20 |
| 2478 | 空調機 | パッケージ形エアコン店舗・オフィス用（空冷ＨＰ） | 店舗・オフィス用ＰＡＣ（空冷ＨＰ）室外機 | **空冷Ｈ／Ｐ　ＰＡＣ　インバータ室外機** | **PUZ-ERMP80SHA10** |  | 2020/5/20 |
| 2479 | 空調機 | パッケージ形エアコン店舗・オフィス用（空冷ＨＰ） | 店舗・オフィス用ＰＡＣ（空冷ＨＰ）室外機 | **空冷Ｈ／Ｐ　ＰＡＣ　インバータ室外機** | **PUZ-ERMP112LA10** |  | 2020/5/20 |
| 2480 | 空調機 | パッケージ形エアコン店舗・オフィス用（空冷ＨＰ） | 店舗・オフィス用ＰＡＣ（空冷ＨＰ）室外機 | **空冷Ｈ／Ｐ　ＰＡＣ　インバータ室外機** | **PUZ-ERMP140LA10** |  | 2020/5/20 |

| No. | 大分類 | 中分類 | 小分類 | 部品名称 | 型番 | 部品イメージ | 追加更新日時 |
|---|---|---|---|---|---|---|---|
| 2481 | 空調機 | パッケージ形エアコン店舗・オフィス用（空冷ＨＰ） | 店舗・オフィス用ＰＡＣ（空冷ＨＰ）室外機 | **空冷Ｈ／Ｐ　ＰＡＣ　インバータ室外機** | **PUZ-ERMP160LA10** |  | 2020/5/20 |
| 2482 | 空調機 | パッケージ形エアコン店舗・オフィス用（空冷ＨＰ） | 店舗・オフィス用ＰＡＣ（空冷ＨＰ）室外機 | **空冷Ｈ／Ｐ　ＰＡＣ　インバータ室外機** | **PUZ-ERP224KA13** |  | 2020/5/20 |
| 2483 | 空調機 | パッケージ形エアコン店舗・オフィス用（空冷ＨＰ） | 店舗・オフィス用ＰＡＣ（空冷ＨＰ）室外機 | **空冷Ｈ／Ｐ　ＰＡＣ　インバータ室外機** | **PUZ-ERP224KAPF3** |  | 2020/5/20 |
| 2484 | 空調機 | パッケージ形エアコン店舗・オフィス用（空冷ＨＰ） | 店舗・オフィス用ＰＡＣ（空冷ＨＰ）室外機 | **空冷Ｈ／Ｐ　ＰＡＣ　インバータ室外機** | **PUZ-ERP280KA13** |  | 2020/5/20 |
| 2485 | 空調機 | パッケージ形エアコン店舗・オフィス用（空冷ＨＰ） | 店舗・オフィス用ＰＡＣ（空冷ＨＰ）室外機 | **空冷Ｈ／Ｐ　ＰＡＣ　インバータ室外機** | **PUZ-ERP280KAPF3** |  | 2020/5/20 |

| No. | 大分類 | 中分類 | 小分類 | 部品名称 | 型番 | 部品イメージ | 追加更新日時 |
|---|---|---|---|---|---|---|---|
| 2486 | 空調機 | パッケージ形エアコン店舗・オフィス用（空冷ＨＰ） | 店舗・オフィス用ＰＡＣ（空冷ＨＰ）室外機 | **空冷Ｈ／Ｐ　ＰＡＣ　インバータ室外機** | **PUZ-HRMP80KA4** |  | 2020/5/20 |
| 2487 | 空調機 | パッケージ形エアコン店舗・オフィス用（空冷ＨＰ） | 店舗・オフィス用ＰＡＣ（空冷ＨＰ）室外機 | **空冷Ｈ／Ｐ　ＰＡＣ　インバータ室外機** | **PUZ-HRMP112KA4** |  | 2020/5/20 |
| 2488 | 空調機 | パッケージ形エアコン店舗・オフィス用（空冷ＨＰ） | 店舗・オフィス用ＰＡＣ（空冷ＨＰ）室外機 | **空冷Ｈ／Ｐ　ＰＡＣ　インバータ室外機** | **PUZ-HRMP140KA4** |  | 2020/5/20 |
| 2489 | 空調機 | パッケージ形エアコン店舗・オフィス用（空冷ＨＰ） | 店舗・オフィス用ＰＡＣ（空冷ＨＰ）室外機 | **空冷Ｈ／Ｐ　ＰＡＣ　インバータ室外機** | **PUZ-HRMP160KA4** |  | 2020/5/20 |
| 2490 | 空調機 | マルチ形パッケージエアコン（空冷ＨＰ） | マルチ形ＰＡＣ１方向カセット形 | **ビル用マルチ　１方向カセット形室内機** | **PLFY-P36CLMG6** |  | 2020/7/1 |

| No. | 大分類 | 中分類 | 小分類 | 部品名称 | 型番 | 部品イメージ | 追加更新日時 |
|---|---|---|---|---|---|---|---|
| 2491 | 空調機 | マルチ形パッケージエアコン（空冷ＨＰ） | マルチ形ＰＡＣ１方向カセット形 | **ビル用マルチ　１方向カセット形室内機** | **PLFY-P45CLMG6** |  | 2020/7/1 |
| 2492 | 空調機 | マルチ形パッケージエアコン（空冷ＨＰ） | マルチ形ＰＡＣ１方向カセット形 | **ビル用マルチ　１方向カセット形室内機** | **PLFY-P56CLMG6** |  | 2020/7/1 |
| 2493 | 空調機 | マルチ形パッケージエアコン（空冷ＨＰ） | マルチ形ＰＡＣ１方向カセット形 | **ビル用マルチ　１方向カセット形室内機** | **PLFY-P71CLMG6** | 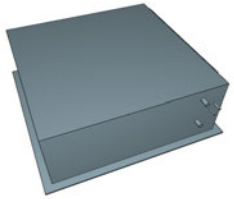 | 2020/7/1 |
| 2494 | 空調機 | マルチ形パッケージエアコン（空冷ＨＰ） | マルチ形ＰＡＣ１方向カセット形 | **ビル用マルチ　１方向カセット形室内機** | **PLFY-P80CLMG6** | 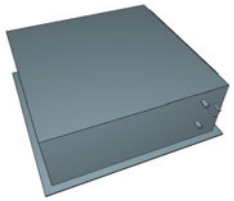 | 2020/7/1 |
| 2495 | 空調機 | マルチ形パッケージエアコン（空冷ＨＰ） | マルチ形ＰＡＣ１方向カセット形 | **ビル用マルチ　１方向カセット形室内機＿下吸込仕様** | **PLFY-P36CLMG6** |  | 2020/7/1 |

| No. | 大分類 | 中分類 | 小分類 | 部品名称 | 型番 | 部品イメージ | 追加更新日時 |
|---|---|---|---|---|---|---|---|
| 2496 | 空調機 | マルチ形パッケージエアコン（空冷ＨＰ） | マルチ形ＰＡＣ１方向カセット形 | **ビル用マルチ　１方向カセット形室内機＿下吸込仕様** | **PLFY-P45CLMG6** |  | 2020/7/1 |
| 2497 | 空調機 | マルチ形パッケージエアコン（空冷ＨＰ） | マルチ形ＰＡＣ１方向カセット形 | **ビル用マルチ　１方向カセット形室内機＿下吸込仕様** | **PLFY-P56CLMG6** |  | 2020/7/1 |
| 2498 | 空調機 | マルチ形パッケージエアコン（空冷ＨＰ） | マルチ形ＰＡＣ１方向カセット形 | **ビル用マルチ　１方向カセット形室内機＿下吸込仕様** | **PLFY-P71CLMG6** |  | 2020/7/1 |
| 2499 | 空調機 | マルチ形パッケージエアコン（空冷ＨＰ） | マルチ形ＰＡＣ１方向カセット形 | **ビル用マルチ　１方向カセット形室内機＿下吸込仕様** | **PLFY-P80CLMG6** |  | 2020/7/1 |
| 2500 | 空調機 | マルチ形パッケージエアコン（空冷ＨＰ） | マルチ形ＰＡＣ２方向カセット形 | **ビル用マルチ　２方向カセット形室内機** | **PLFY-P112LMG6** |  | 2020/7/1 |

| No. | 大分類 | 中分類 | 小分類 | 部品名称 | 型番 | 部品イメージ | 追加更新日時 |
|---|---|---|---|---|---|---|---|
| 2501 | 空調機 | マルチ形パッケージエアコン（空冷ＨＰ） | マルチ形ＰＡＣ２方向カセット形 | **ビル用マルチ　２方向カセット形室内機** | **PLFY-P140LMG6** |  | 2020/7/1 |
| 2502 | 空調機 | マルチ形パッケージエアコン（空冷ＨＰ） | マルチ形ＰＡＣ２方向カセット形 | **ビル用マルチ　２方向カセット形室内機** | **PLFY-P22LMG6** |  | 2020/7/1 |
| 2503 | 空調機 | マルチ形パッケージエアコン（空冷ＨＰ） | マルチ形ＰＡＣ２方向カセット形 | **ビル用マルチ　２方向カセット形室内機** | **PLFY-P28LMG6** |  | 2020/7/1 |
| 2504 | 空調機 | マルチ形パッケージエアコン（空冷ＨＰ） | マルチ形ＰＡＣ２方向カセット形 | **ビル用マルチ　２方向カセット形室内機** | **PLFY-P36LMG6** |  | 2020/7/1 |
| 2505 | 空調機 | マルチ形パッケージエアコン（空冷ＨＰ） | マルチ形ＰＡＣ２方向カセット形 | **ビル用マルチ　２方向カセット形室内機** | **PLFY-P45LMG6** |  | 2020/7/1 |

| No. | 大分類 | 中分類 | 小分類 | 部品名称 | 型番 | 部品イメージ | 追加更新日時 |
|---|---|---|---|---|---|---|---|
| 2506 | 空調機 | マルチ形パッケージエアコン（空冷ＨＰ） | マルチ形ＰＡＣ２方向カセット形 | **ビル用マルチ　２方向カセット形室内機** | **PLFY-P56LMG6** |  | 2020/7/1 |
| 2507 | 空調機 | マルチ形パッケージエアコン（空冷ＨＰ） | マルチ形ＰＡＣ２方向カセット形 | **ビル用マルチ　２方向カセット形室内機** | **PLFY-P71LMG6** |  | 2020/7/1 |
| 2508 | 空調機 | マルチ形パッケージエアコン（空冷ＨＰ） | マルチ形ＰＡＣ２方向カセット形 | **ビル用マルチ　２方向カセット形室内機** | **PLFY-P80LMG6** |  | 2020/7/1 |
| 2509 | 空調機 | マルチ形パッケージエアコン（空冷ＨＰ） | マルチ形ＰＡＣ２方向カセット形 | **ビル用マルチ　２方向カセット形室内機** | **PLFY-P90LMG6** |  | 2020/7/1 |
| 2510 | 空調機 | マルチ形パッケージエアコン（空冷ＨＰ） | マルチ形ＰＡＣ天井ビルトイン形 | **ビル用マルチ　天井ビルトイン形室内機** | **PDFY-P22GMG6** | 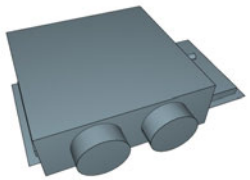 | 2020/7/1 |

| No. | 大分類 | 中分類 | 小分類 | 部品名称 | 型番 | 部品イメージ | 追加更新日時 |
|---|---|---|---|---|---|---|---|
| 2511 | 空調機 | マルチ形パッケージエアコン（空冷ＨＰ） | マルチ形ＰＡＣ天井ビルトイン形 | **ビル用マルチ　天井ビルトイン形室内機** | **PDFY-P28GMG6** | 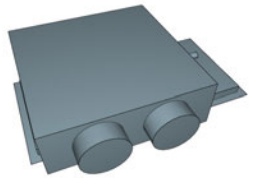 | 2020/7/1 |
| 2512 | 空調機 | マルチ形パッケージエアコン（空冷ＨＰ） | マルチ形ＰＡＣ天井ビルトイン形 | **ビル用マルチ　天井ビルトイン形室内機** | **PDFY-P36GMG6** | 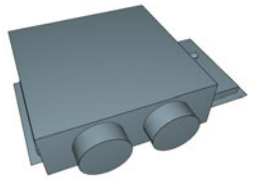 | 2020/7/1 |
| 2513 | 空調機 | マルチ形パッケージエアコン（空冷ＨＰ） | マルチ形ＰＡＣ天井ビルトイン形 | **ビル用マルチ　天井ビルトイン形室内機** | **PDFY-P45GMG6** | 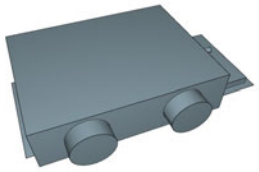 | 2020/7/1 |
| 2514 | 空調機 | マルチ形パッケージエアコン（空冷ＨＰ） | マルチ形ＰＡＣ天井ビルトイン形 | **ビル用マルチ　天井ビルトイン形室内機** | **PDFY-P56GMG6** | 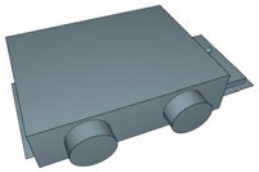 | 2020/7/1 |
| 2515 | 空調機 | マルチ形パッケージエアコン（空冷ＨＰ） | マルチ形ＰＡＣ天井ビルトイン形 | **ビル用マルチ　天井ビルトイン形室内機** | **PDFY-P71GMG6** | 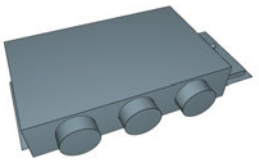 | 2020/7/1 |

| No. | 大分類 | 中分類 | 小分類 | 部品名称 | 型番 | 部品イメージ | 追加更新日時 |
|---|---|---|---|---|---|---|---|
| 2516 | 空調機 | マルチ形パッケージエアコン（空冷ＨＰ） | マルチ形ＰＡＣ天井ビルトイン形 | **ビル用マルチ　天井ビルトイン形室内機** | **PDFY-P80GMG6** | 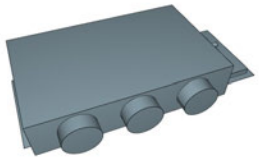 | 2020/7/1 |
| 2517 | 空調機 | マルチ形パッケージエアコン（空冷ＨＰ） | マルチ形ＰＡＣ天井ビルトイン形 | **ビル用マルチ　天井ビルトイン形室内機** | **PDFY-P90GMG6** | 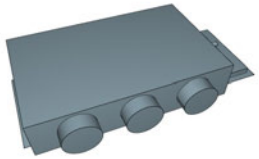 | 2020/7/1 |
| 2518 | 空調機 | マルチ形パッケージエアコン（空冷ＨＰ） | マルチ形ＰＡＣ天井ビルトイン形 | **ビル用マルチ　天井ビルトイン形室内機** | **PDFY-P112GMG6** | 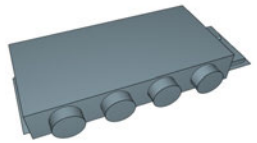 | 2020/7/1 |
| 2519 | 空調機 | マルチ形パッケージエアコン（空冷ＨＰ） | マルチ形ＰＡＣ天井ビルトイン形 | **ビル用マルチ　天井ビルトイン形室内機** | **PDFY-P140GMG6** | 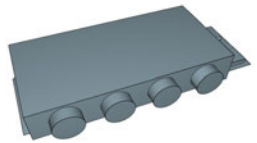 | 2020/7/1 |
| 2520 | 空調機 | マルチ形パッケージエアコン（空冷ＨＰ） | マルチ形ＰＡＣ壁ビルトイン形 | **ビル用マルチ　壁ビルトイン形室内機** | **PFFY-P112RMG6** |  | 2020/7/1 |

| No. | 大分類 | 中分類 | 小分類 | 部品名称 | 型番 | 部品イメージ | 追加更新日時 |
|---|---|---|---|---|---|---|---|
| 2521 | 空調機 | マルチ形パッケージエアコン（空冷ＨＰ） | マルチ形ＰＡＣ壁ビルトイン形 | **ビル用マルチ　壁ビルトイン形室内機** | **PFFY-P140RMG6** |  | 2020/7/1 |
| 2522 | 空調機 | マルチ形パッケージエアコン（空冷ＨＰ） | マルチ形ＰＡＣ壁ビルトイン形 | **ビル用マルチ　壁ビルトイン形室内機** | **PFFY-P224RMG6** |  | 2020/7/1 |
| 2523 | 空調機 | マルチ形パッケージエアコン（空冷ＨＰ） | マルチ形ＰＡＣ壁ビルトイン形 | **ビル用マルチ　壁ビルトイン形室内機** | **PFFY-P280RMG6** |  | 2020/7/1 |
| 2524 | 空調機 | マルチ形パッケージエアコン（空冷ＨＰ） | マルチ形ＰＡＣ壁ビルトイン形 | **ビル用マルチ　壁ビルトイン形室内機** | **PFFY-P280RMG6-F** |  | 2020/7/1 |
| 2525 | 空調機 | マルチ形パッケージエアコン（空冷ＨＰ） | マルチ形ＰＡＣ天井埋込形 | **ビル用マルチ　天井埋込形室内機** | **PEFY-P45MG6** | 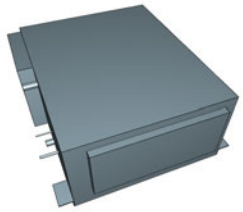 | 2020/7/1 |

| No. | 大分類 | 中分類 | 小分類 | 部品名称 | 型番 | 部品イメージ | 追加更新日時 |
|---|---|---|---|---|---|---|---|
| 2526 | 空調機 | マルチ形パッケージエアコン（空冷ＨＰ） | マルチ形ＰＡＣ天井埋込形 | **ビル用マルチ　天井埋込形室内機** | **PEFY-P56MG6** | 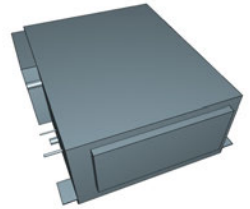 | 2020/7/1 |
| 2527 | 空調機 | マルチ形パッケージエアコン（空冷ＨＰ） | マルチ形ＰＡＣ天井埋込形 | **ビル用マルチ　天井埋込形室内機** | **PEFY-P71MG6** | 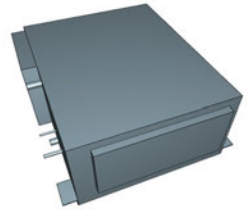 | 2020/7/1 |
| 2528 | 空調機 | マルチ形パッケージエアコン（空冷ＨＰ） | マルチ形ＰＡＣ天井埋込形 | **ビル用マルチ　天井埋込形室内機** | **PEFY-P80MG6** | 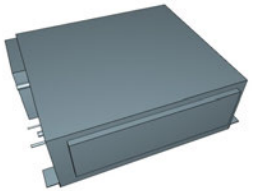 | 2020/7/1 |
| 2529 | 空調機 | マルチ形パッケージエアコン（空冷ＨＰ） | マルチ形ＰＡＣ天井埋込形 | **ビル用マルチ　天井埋込形室内機** | **PEFY-P90MG6** | 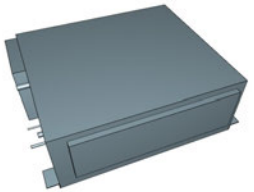 | 2020/7/1 |
| 2530 | 空調機 | マルチ形パッケージエアコン（空冷ＨＰ） | マルチ形ＰＡＣ天井埋込形 | **ビル用マルチ　天井埋込形室内機** | **PEFY-P112MG6** | 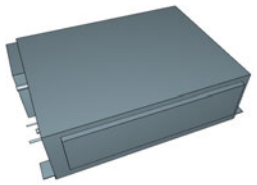 | 2020/7/1 |

| No. | 大分類 | 中分類 | 小分類 | 部品名称 | 型番 | 部品イメージ | 追加更新日時 |
|---|---|---|---|---|---|---|---|
| 2531 | 空調機 | マルチ形パッケージエアコン（空冷ＨＰ） | マルチ形ＰＡＣ天井埋込形 | **ビル用マルチ　天井埋込形室内機** | **PEFY-P140MG6** | 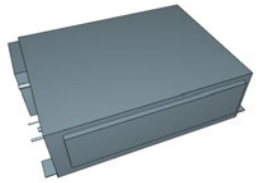 | 2020/7/1 |
| 2532 | 空調機 | マルチ形パッケージエアコン（空冷ＨＰ） | マルチ形ＰＡＣ天井埋込形 | **ビル用マルチ　天井埋込形室内機** | **PEFY-P160MG6** | 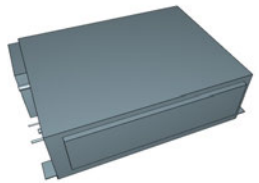 | 2020/7/1 |
| 2533 | 空調機 | マルチ形パッケージエアコン（空冷ＨＰ） | マルチ形ＰＡＣ天井埋込形 | **ビル用マルチ　天井埋込形室内機** | **PEFY-P224MG6** | 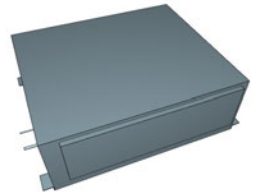 | 2020/7/1 |
| 2534 | 空調機 | マルチ形パッケージエアコン（空冷ＨＰ） | マルチ形ＰＡＣ天井埋込形 | **ビル用マルチ　天井埋込形室内機** | **PEFY-P280MG6** | 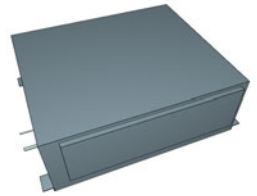 | 2020/7/1 |
| 2535 | 空調機 | マルチ形パッケージエアコン（空冷ＨＰ） | マルチ形ＰＡＣ天井埋込形 | **ビル用マルチ　天井埋込形室内機** | **PEFY-P45MG6-J** | 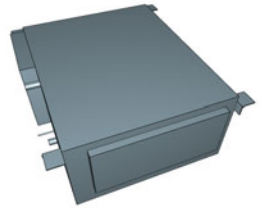 | 2020/7/1 |

| No. | 大分類 | 中分類 | 小分類 | 部品名称 | 型番 | 部品イメージ | 追加更新日時 |
|---|---|---|---|---|---|---|---|
| 2536 | 空調機 | マルチ形パッケージエアコン（空冷ＨＰ） | マルチ形ＰＡＣ天井埋込形 | **ビル用マルチ　天井埋込形室内機** | **PEFY-P56MG6-J** | 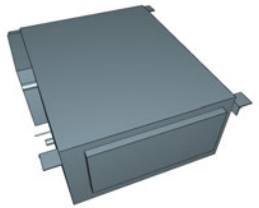 | 2020/7/1 |
| 2537 | 空調機 | マルチ形パッケージエアコン（空冷ＨＰ） | マルチ形ＰＡＣ天井埋込形 | **ビル用マルチ　天井埋込形室内機** | **PEFY-P71MG6-J** | 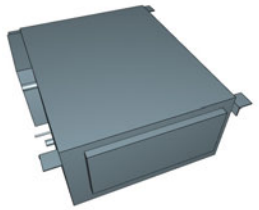 | 2020/7/1 |
| 2538 | 空調機 | マルチ形パッケージエアコン（空冷ＨＰ） | マルチ形ＰＡＣ天井埋込形 | **ビル用マルチ　天井埋込形室内機** | **PEFY-P80MG6-J** |  | 2020/7/1 |
| 2539 | 空調機 | マルチ形パッケージエアコン（空冷ＨＰ） | マルチ形ＰＡＣ天井埋込形 | **ビル用マルチ　天井埋込形室内機** | **PEFY-P90MG6-J** |  | 2020/7/1 |
| 2540 | 空調機 | マルチ形パッケージエアコン（空冷ＨＰ） | マルチ形ＰＡＣ天井埋込形 | **ビル用マルチ　天井埋込形室内機** | **PEFY-P112MG6-J** | 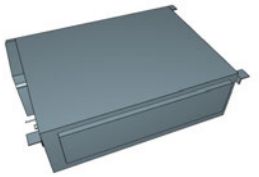 | 2020/7/1 |

| No. | 大分類 | 中分類 | 小分類 | 部品名称 | 型番 | 部品イメージ | 追加更新日時 |
|---|---|---|---|---|---|---|---|
| 2541 | 空調機 | マルチ形パッケージエアコン（空冷ＨＰ） | マルチ形ＰＡＣ天井埋込形 | **ビル用マルチ　天井埋込形室内機** | **PEFY-P140MG6-J** | 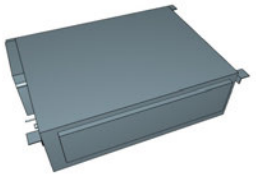 | 2020/7/1 |
| 2542 | 空調機 | マルチ形パッケージエアコン（空冷ＨＰ） | マルチ形ＰＡＣ天井埋込形 | **ビル用マルチ　天井埋込形室内機** | **PEFY-P160MG6-J** | 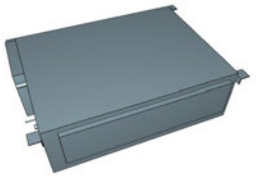 | 2020/7/1 |
| 2543 | 空調機 | マルチ形パッケージエアコン（空冷ＨＰ） | マルチ形ＰＡＣ天井埋込形 | **ビル用マルチ　天井埋込形室内機** | **PEFY-P22MLG6** | 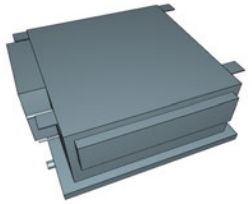 | 2020/7/1 |
| 2544 | 空調機 | マルチ形パッケージエアコン（空冷ＨＰ） | マルチ形ＰＡＣ天井埋込形 | **ビル用マルチ　天井埋込形室内機** | **PEFY-P28MLG6** | 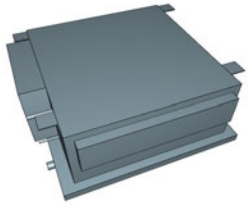 | 2020/7/1 |
| 2545 | 空調機 | マルチ形パッケージエアコン（空冷ＨＰ） | マルチ形ＰＡＣ天井埋込形 | **ビル用マルチ　天井埋込形室内機** | **PEFY-P36MLG6** | 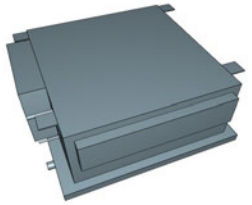 | 2020/7/1 |

| No. | 大分類 | 中分類 | 小分類 | 部品名称 | 型番 | 部品イメージ | 追加更新日時 |
|---|---|---|---|---|---|---|---|
| 2546 | 空調機 | マルチ形パッケージエアコン（空冷ＨＰ） | マルチ形ＰＡＣ天井埋込形 | **ビル用マルチ　天井埋込形室内機** | **PEFY-P22MLG6-R** | 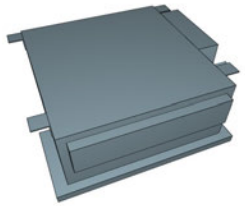 | 2020/7/1 |
| 2547 | 空調機 | マルチ形パッケージエアコン（空冷ＨＰ） | マルチ形ＰＡＣ天井埋込形 | **ビル用マルチ　天井埋込形室内機** | **PEFY-P28MLG6-R** | 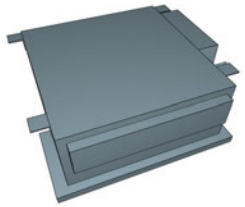 | 2020/7/1 |
| 2548 | 空調機 | マルチ形パッケージエアコン（空冷ＨＰ） | マルチ形ＰＡＣ天井埋込形 | **ビル用マルチ　天井埋込形室内機** | **PEFY-P36MLG6-R** | 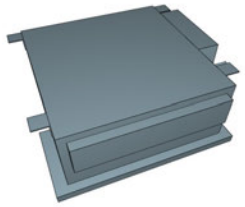 | 2020/7/1 |
| 2549 | 空調機 | マルチ形パッケージエアコン（空冷ＨＰ） | マルチ形ＰＡＣ天井埋込形 | **ビル用マルチ　天井埋込形室内機** | **GE-P1080MG6** |  | 2020/7/1 |
| 2550 | 空調機 | マルチ形パッケージエアコン（空冷ＨＰ） | マルチ形ＰＡＣ天井埋込形 | **ビル用マルチ　天井埋込形室内機** | **GE-P1680MG6** | 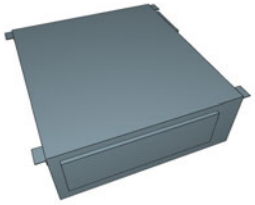 | 2020/7/1 |

| No. | 大分類 | 中分類 | 小分類 | 部品名称 | 型番 | 部品イメージ | 追加更新日時 |
|---|---|---|---|---|---|---|---|
| 2551 | 空調機 | マルチ形パッケージエアコン（空冷ＨＰ） | マルチ形ＰＡＣ天井埋込形 | **ビル用マルチ　天井埋込形室内機** | **GE-P2100MG6** | 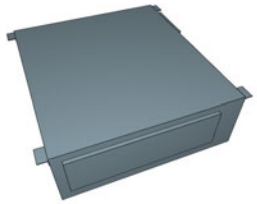 | 2020/7/1 |
| 2552 | 空調機 | マルチ形パッケージエアコン（空冷ＨＰ） | マルチ形ＰＡＣ天井埋込形 | **ビル用マルチ　天井埋込形室内機** | **PEFY-P90MG6-F** | 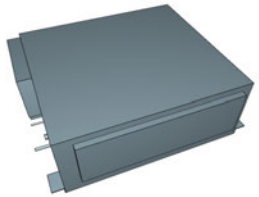 | 2020/7/1 |
| 2553 | 空調機 | マルチ形パッケージエアコン（空冷ＨＰ） | マルチ形ＰＡＣ天井埋込形 | **ビル用マルチ　天井埋込形室内機** | **PEFY-P112MG6-F** | 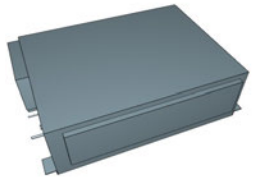 | 2020/7/1 |
| 2554 | 空調機 | マルチ形パッケージエアコン（空冷ＨＰ） | マルチ形ＰＡＣ天井埋込形 | **ビル用マルチ　天井埋込形室内機** | **PEFY-P140MG6-F** | 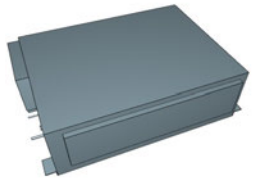 | 2020/7/1 |
| 2555 | 空調機 | マルチ形パッケージエアコン（空冷ＨＰ） | マルチ形ＰＡＣ天井埋込形 | **ビル用マルチ　天井埋込形室内機** | **PEFY-P160MG6-F** | 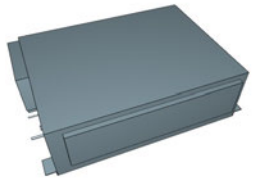 | 2020/7/1 |

| No. | 大分類 | 中分類 | 小分類 | 部品名称 | 型番 | 部品イメージ | 追加更新日時 |
|---|---|---|---|---|---|---|---|
| 2556 | 空調機 | マルチ形パッケージエアコン（空冷ＨＰ） | マルチ形ＰＡＣ天井埋込形 | **ビル用マルチ　天井埋込形室内機** | **PEFY-P224MG6-F** | 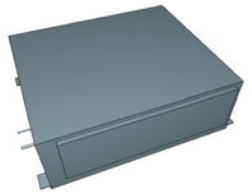 | 2020/7/1 |
| 2557 | 空調機 | マルチ形パッケージエアコン（空冷ＨＰ） | マルチ形ＰＡＣ天井埋込形 | **ビル用マルチ　天井埋込形室内機** | **PEFY-P280MG6-F** | 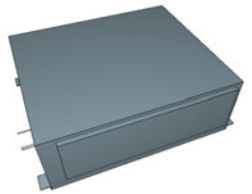 | 2020/7/1 |
| 2558 | 空調機 | マルチ形パッケージエアコン（空冷ＨＰ） | マルチ形ＰＡＣ天井埋込形 | **ビル用マルチ　天井埋込形室内機＿単相仕様** | **PEFY-P224SMG6** | 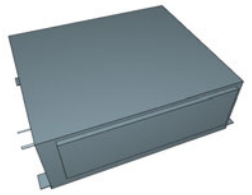 | 2020/7/1 |
| 2559 | 空調機 | マルチ形パッケージエアコン（空冷ＨＰ） | マルチ形ＰＡＣ天井埋込形 | **ビル用マルチ　天井埋込形室内機＿単相仕様** | **PEFY-P280SMG6** | 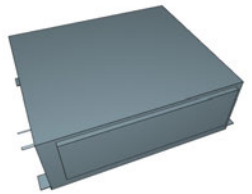 | 2020/7/1 |
| 2560 | 空調機 | マルチ形パッケージエアコン（空冷ＨＰ） | マルチ形ＰＡＣ床置直吹形 | **ビル用マルチ　床置形室内機** | **PFFY-P28LEMG6** |  | 2020/7/1 |

| No. | 大分類 | 中分類 | 小分類 | 部品名称 | 型番 | 部品イメージ | 追加更新日時 |
|---|---|---|---|---|---|---|---|
| 2561 | 空調機 | マルチ形パッケージエアコン（空冷ＨＰ） | マルチ形ＰＡＣ床置直吹形 | **ビル用マルチ　床置埋込形室内機** | **PFFY-P28LRMG6** |  | 2020/7/1 |
| 2562 | 空調機 | マルチ形パッケージエアコン（空冷ＨＰ） | マルチ形ＰＡＣ床置直吹形 | **ビル用マルチ　床置形室内機** | **PFFY-P36LEMG6** |  | 2020/7/1 |
| 2563 | 空調機 | マルチ形パッケージエアコン（空冷ＨＰ） | マルチ形ＰＡＣ床置直吹形 | **ビル用マルチ　床置埋込形室内機** | **PFFY-P36LRMG6** |  | 2020/7/1 |
| 2564 | 空調機 | マルチ形パッケージエアコン（空冷ＨＰ） | マルチ形ＰＡＣ床置直吹形 | **ビル用マルチ　床置形室内機** | **PFFY-P45LEMG6** |  | 2020/7/1 |
| 2565 | 空調機 | マルチ形パッケージエアコン（空冷ＨＰ） | マルチ形ＰＡＣ床置直吹形 | **ビル用マルチ　床置埋込形室内機** | **PFFY-P45LRMG6** |  | 2020/7/1 |

| No. | 大分類 | 中分類 | 小分類 | 部品名称 | 型番 | 部品イメージ | 追加更新日時 |
|---|---|---|---|---|---|---|---|
| 2566 | 空調機 | マルチ形パッケージエアコン（空冷ＨＰ） | マルチ形ＰＡＣ床置直吹形 | **ビル用マルチ　床置形室内機** | **PFFY-P56LEMG6** |  | 2020/7/1 |
| 2567 | 空調機 | マルチ形パッケージエアコン（空冷ＨＰ） | マルチ形ＰＡＣ床置直吹形 | **ビル用マルチ　床置埋込形室内機** | **PFFY-P56LRMG6** |  | 2020/7/1 |
| 2568 | 空調機 | マルチ形パッケージエアコン（空冷ＨＰ） | マルチ形ＰＡＣ床置直吹形 | **ビル用マルチ　床置形室内機** | **PFFY-P71LEMG6** |  | 2020/7/1 |
| 2569 | 空調機 | マルチ形パッケージエアコン（空冷ＨＰ） | マルチ形ＰＡＣ床置直吹形 | **ビル用マルチ　床置埋込形室内機** | **PFFY-P71LRMG6** |  | 2020/7/1 |
| 2570 | 空調機 | マルチ形パッケージエアコン（空冷ＨＰ） | マルチ形ＰＡＣ床置ダクト形 | **ビル用マルチ　床置ダクト形室内機** | **PFFY-P224DMG6** |  | 2020/7/1 |

| No. | 大分類 | 中分類 | 小分類 | 部品名称 | 型番 | 部品イメージ | 追加更新日時 |
|---|---|---|---|---|---|---|---|
| 2571 | 空調機 | マルチ形パッケージエアコン（空冷ＨＰ） | マルチ形ＰＡＣ床置ダクト形 | **ビル用マルチ　床置ダクト形室内機** | **PFFY-P280DMG6** |  | 2020/7/1 |
| 2572 | 空調機 | マルチ形パッケージエアコン（空冷ＨＰ） | マルチ形ＰＡＣ床置ダクト形 | **ビル用マルチ　床置ダクト形室内機** | **PFFY-P450DMG6** |  | 2020/7/1 |
| 2573 | 空調機 | マルチ形パッケージエアコン（空冷ＨＰ） | マルチ形ＰＡＣ床置ダクト形 | **ビル用マルチ　床置ダクト形室内機** | **PFFY-P560DMG6** |  | 2020/7/1 |
| 2574 | 空調機 | 住宅用エアコン（空冷ＨＰ） | 住宅用ＡＣ（空冷ＨＰ）１方向カセット形 | **空冷Ｈ／Ｐ　ＨＡＣ　１方向カセット形室内機** | **MLZ-RX2817AS-IN** |  | 2020/7/16 |
| 2575 | 空調機 | 住宅用エアコン（空冷ＨＰ） | 住宅用ＡＣ（空冷ＨＰ）１方向カセット形 | **空冷Ｈ／Ｐ　ＨＡＣ　１方向カセット形室内機** | **MLZ-RX3617AS-IN** |  | 2020/7/16 |

| No. | 大分類 | 中分類 | 小分類 | 部品名称 | 型番 | 部品イメージ | 追加更新日時 |
|---|---|---|---|---|---|---|---|
| 2576 | 空調機 | 住宅用エアコン（空冷ＨＰ） | 住宅用ＡＣ（空冷ＨＰ）１方向カセット形 | **空冷Ｈ／Ｐ　ＨＡＣ　１方向カセット形室内機** | **MLZ-RX4017AS-IN** |  | 2020/7/16 |
| 2577 | 空調機 | 住宅用エアコン（空冷ＨＰ） | 住宅用ＡＣ（空冷ＨＰ）１方向カセット形 | **空冷Ｈ／Ｐ　ＨＡＣ　１方向カセット形室内機** | **MLZ-RX5017AS-IN** |  | 2020/7/16 |
| 2578 | 空調機 | 住宅用エアコン（空冷ＨＰ） | 住宅用ＡＣ（空冷ＨＰ）１方向カセット形 | **空冷Ｈ／Ｐ　ＨＡＣ　１方向カセット形室内機** | **MLZ-RX5617AS-IN** |  | 2020/7/16 |
| 2579 | 空調機 | 住宅用エアコン（空冷ＨＰ） | 住宅用ＡＣ（空冷ＨＰ）１方向カセット形 | **空冷Ｈ／Ｐ　ＨＡＣ　１方向カセット形室内機** | **MLZ-RX6317AS-IN** |  | 2020/7/16 |
| 2580 | 空調機 | 住宅用エアコン（空冷ＨＰ） | 住宅用ＡＣ（空冷ＨＰ）１方向カセット形 | **空冷Ｈ／Ｐ　ＨＡＣ　１方向カセット形室内機** | **MLZ-GX2817AS-IN** |  | 2020/7/16 |

| No. | 大分類 | 中分類 | 小分類 | 部品名称 | 型番 | 部品イメージ | 追加更新日時 |
|---|---|---|---|---|---|---|---|
| 2581 | 空調機 | 住宅用エアコン（空冷ＨＰ） | 住宅用ＡＣ（空冷ＨＰ）１方向カセット形 | **空冷Ｈ／Ｐ　ＨＡＣ　１方向カセット形室内機** | **MLZ-GX3617AS-IN** |  | 2020/7/16 |
| 2582 | 空調機 | 住宅用エアコン（空冷ＨＰ） | 住宅用ＡＣ（空冷ＨＰ）１方向カセット形 | **空冷Ｈ／Ｐ　ＨＡＣ　１方向カセット形室内機** | **MLZ-GX4017AS-IN** |  | 2020/7/16 |
| 2583 | 空調機 | 住宅用エアコン（空冷ＨＰ） | 住宅用ＡＣ（空冷ＨＰ）１方向カセット形 | **空冷Ｈ／Ｐ　ＨＡＣ　１方向カセット形室内機** | **MLZ-GX5017AS-IN** |  | 2020/7/16 |
| 2584 | 空調機 | 住宅用エアコン（空冷ＨＰ） | 住宅用ＡＣ（空冷ＨＰ）１方向カセット形 | **空冷Ｈ／Ｐ　ＨＡＣ　１方向カセット形室内機** | **MLZ-GX5617AS-IN** |  | 2020/7/16 |
| 2585 | 空調機 | 住宅用エアコン（空冷ＨＰ） | 住宅用ＡＣ（空冷ＨＰ）１方向カセット形 | **空冷Ｈ／Ｐ　ＨＡＣ　１方向カセット形室内機** | **MLZ-GX6317AS-IN** |  | 2020/7/16 |

| No. | 大分類 | 中分類 | 小分類 | 部品名称 | 型番 | 部品イメージ | 追加更新日時 |
|---|---|---|---|---|---|---|---|
| 2586 | 空調機 | 住宅用エアコン（空冷ＨＰ） | 住宅用ＡＣ（空冷ＨＰ）２方向カセット形 | **空冷Ｈ／Ｐ　ＨＡＣ　２方向カセット形室内機** | **MLZ-W4017AS-IN** | 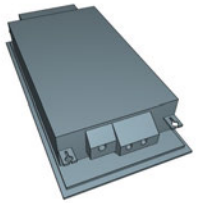 | 2020/7/16 |
| 2587 | 空調機 | 住宅用エアコン（空冷ＨＰ） | 住宅用ＡＣ（空冷ＨＰ）２方向カセット形 | **空冷Ｈ／Ｐ　ＨＡＣ　２方向カセット形室内機** | **MLZ-W5017AS-IN** | 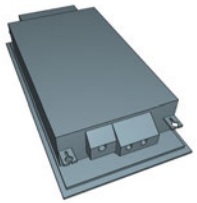 | 2020/7/16 |
| 2588 | 空調機 | 住宅用エアコン（空冷ＨＰ） | 住宅用ＡＣ（空冷ＨＰ）２方向カセット形 | **空冷Ｈ／Ｐ　ＨＡＣ　２方向カセット形室内機** | **MLZ-W5617AS-IN** | 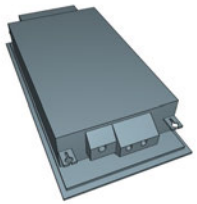 | 2020/7/16 |
| 2589 | 空調機 | 住宅用エアコン（空冷ＨＰ） | 住宅用ＡＣ（空冷ＨＰ）２方向カセット形 | **空冷Ｈ／Ｐ　ＨＡＣ　２方向カセット形室内機** | **MLZ-W6317AS-IN** | 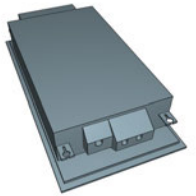 | 2020/7/16 |
| 2590 | 空調機 | 住宅用エアコン（空冷ＨＰ） | 住宅用ＡＣ（空冷ＨＰ）室外機 | **空冷Ｈ／Ｐ　ＨＡＣ　インバータ室外機** | **MULZ-RX2817AS** |  | 2020/7/16 |

| No. | 大分類 | 中分類 | 小分類 | 部品名称 | 型番 | 部品イメージ | 追加更新日時 |
|---|---|---|---|---|---|---|---|
| 2591 | 空調機 | 住宅用エアコン（空冷ＨＰ） | 住宅用ＡＣ（空冷ＨＰ）室外機 | **空冷Ｈ／Ｐ　ＨＡＣ　インバータ室外機** | **MULZ-RX3617AS** |  | 2020/7/16 |
| 2592 | 空調機 | 住宅用エアコン（空冷ＨＰ） | 住宅用ＡＣ（空冷ＨＰ）室外機 | **空冷Ｈ／Ｐ　ＨＡＣ　インバータ室外機** | **MULZ-RX4017AS** |  | 2020/7/16 |
| 2593 | 空調機 | 住宅用エアコン（空冷ＨＰ） | 住宅用ＡＣ（空冷ＨＰ）室外機 | **空冷Ｈ／Ｐ　ＨＡＣ　インバータ室外機** | **MULZ-RX5017AS** |  | 2020/7/16 |
| 2594 | 空調機 | 住宅用エアコン（空冷ＨＰ） | 住宅用ＡＣ（空冷ＨＰ）室外機 | **空冷Ｈ／Ｐ　ＨＡＣ　インバータ室外機** | **MULZ-RX5617AS** |  | 2020/7/16 |
| 2595 | 空調機 | 住宅用エアコン（空冷ＨＰ） | 住宅用ＡＣ（空冷ＨＰ）室外機 | **空冷Ｈ／Ｐ　ＨＡＣ　インバータ室外機** | **MULZ-RX6317AS** |  | 2020/7/16 |

| No. | 大分類 | 中分類 | 小分類 | 部品名称 | 型番 | 部品イメージ | 追加更新日時 |
|---|---|---|---|---|---|---|---|
| 2596 | 空調機 | 住宅用エアコン（空冷ＨＰ） | 住宅用ＡＣ（空冷ＨＰ）室外機 | **空冷Ｈ／Ｐ　ＨＡＣ　インバータ室外機** | **MULZ-GX2817AS** |  | 2020/7/16 |
| 2597 | 空調機 | 住宅用エアコン（空冷ＨＰ） | 住宅用ＡＣ（空冷ＨＰ）室外機 | **空冷Ｈ／Ｐ　ＨＡＣ　インバータ室外機** | **MULZ-GX3617AS** |  | 2020/7/16 |
| 2598 | 空調機 | 住宅用エアコン（空冷ＨＰ） | 住宅用ＡＣ（空冷ＨＰ）室外機 | **空冷Ｈ／Ｐ　ＨＡＣ　インバータ室外機** | **MULZ-GX4017AS** |  | 2020/7/16 |
| 2599 | 空調機 | 住宅用エアコン（空冷ＨＰ） | 住宅用ＡＣ（空冷ＨＰ）室外機 | **空冷Ｈ／Ｐ　ＨＡＣ　インバータ室外機** | **MULZ-GX5017AS** |  | 2020/7/16 |
| 2600 | 空調機 | 住宅用エアコン（空冷ＨＰ） | 住宅用ＡＣ（空冷ＨＰ）室外機 | **空冷Ｈ／Ｐ　ＨＡＣ　インバータ室外機** | **MULZ-GX5617AS** |  | 2020/7/16 |

| No. | 大分類 | 中分類 | 小分類 | 部品名称 | 型番 | 部品イメージ | 追加更新日時 |
|---|---|---|---|---|---|---|---|
| 2601 | 空調機 | 住宅用エアコン（空冷ＨＰ） | 住宅用ＡＣ（空冷ＨＰ）室外機 | **空冷Ｈ／Ｐ　ＨＡＣ　インバータ室外機** | **MULZ-GX6317AS** |  | 2020/7/16 |
| 2602 | 空調機 | 住宅用エアコン（空冷ＨＰ） | 住宅用ＡＣ（空冷ＨＰ）室外機 | **空冷Ｈ／Ｐ　ＨＡＣ　インバータ室外機** | **MULZ-M2217AS** |  | 2020/7/16 |
| 2603 | 空調機 | 住宅用エアコン（空冷ＨＰ） | 住宅用ＡＣ（空冷ＨＰ）室外機 | **空冷Ｈ／Ｐ　ＨＡＣ　インバータ室外機** | **MULZ-M2517AS** |  | 2020/7/16 |
| 2604 | 空調機 | 住宅用エアコン（空冷ＨＰ） | 住宅用ＡＣ（空冷ＨＰ）室外機 | **空冷Ｈ／Ｐ　ＨＡＣ　インバータ室外機** | **MULZ-W4017AS** |  | 2020/7/16 |
| 2605 | 空調機 | 住宅用エアコン（空冷ＨＰ） | 住宅用ＡＣ（空冷ＨＰ）室外機 | **空冷Ｈ／Ｐ　ＨＡＣ　インバータ室外機** | **MULZ-W5017AS** |  | 2020/7/16 |

| No. | 大分類 | 中分類 | 小分類 | 部品名称 | 型番 | 部品イメージ | 追加更新日時 |
|---|---|---|---|---|---|---|---|
| 2606 | 空調機 | 住宅用エアコン（空冷ＨＰ） | 住宅用ＡＣ（空冷ＨＰ）室外機 | **空冷Ｈ／Ｐ　ＨＡＣ　インバータ室外機** | **MULZ-W5617AS** |  | 2020/7/16 |
| 2607 | 空調機 | 住宅用エアコン（空冷ＨＰ） | 住宅用ＡＣ（空冷ＨＰ）室外機 | **空冷Ｈ／Ｐ　ＨＡＣ　インバータ室外機** | **MULZ-W6317AS** |  | 2020/7/16 |
| 2608 | 空調機 | 住宅用マルチエアコン（空冷ＨＰ） | 住宅用マルチＡＣ（空冷ＨＰ）１方向カセット形 | **空冷Ｈ／Ｐ　ＨＡＣ　マルチ用天井カセット形室内機** | **MLZ-M2217AS-IN** |  | 2020/7/16 |
| 2609 | 空調機 | 住宅用マルチエアコン（空冷ＨＰ） | 住宅用マルチＡＣ（空冷ＨＰ）１方向カセット形 | **空冷Ｈ／Ｐ　ＨＡＣ　マルチ用天井カセット形室内機** | **MLZ-M2517AS-IN** | 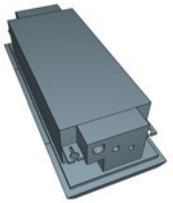 | 2020/7/16 |
| 2610 | 空調機 | マルチ形パッケージエアコン（空冷ＨＰ） | マルチ形ＰＡＣ１方向カセット形 | **ビル用マルチ　１方向カセット形室内機** | **PMFY-P22BMG7** |  | 2020/7/30 |

| No. | 大分類 | 中分類 | 小分類 | 部品名称 | 型番 | 部品イメージ | 追加更新日時 |
|---|---|---|---|---|---|---|---|
| 2611 | 空調機 | マルチ形パッケージエアコン（空冷ＨＰ） | マルチ形ＰＡＣ１方向カセット形 | **ビル用マルチ　１方向カセット形室内機** | **PMFY-P28BMG7** |  | 2020/7/30 |
| 2612 | 空調機 | マルチ形パッケージエアコン（空冷ＨＰ） | マルチ形ＰＡＣ１方向カセット形 | **ビル用マルチ　１方向カセット形室内機** | **PMFY-P36BMG7** |  | 2020/7/30 |
| 2613 | 空調機 | マルチ形パッケージエアコン（空冷ＨＰ） | マルチ形ＰＡＣ１方向カセット形 | **ビル用マルチ　１方向カセット形室内機** | **PMFY-P45BMG7** |  | 2020/7/30 |
| 2614 | 空調機 | マルチ形パッケージエアコン（空冷ＨＰ） | マルチ形ＰＡＣ１方向カセット形 | **ビル用マルチ　１方向カセット形室内機** | **PMFY-P36FMG7** |  | 2020/7/30 |
| 2615 | 空調機 | マルチ形パッケージエアコン（空冷ＨＰ） | マルチ形ＰＡＣ１方向カセット形 | **ビル用マルチ　１方向カセット形室内機** | **PMFY-P45FMG7** |  | 2020/7/30 |

| No. | 大分類 | 中分類 | 小分類 | 部品名称 | 型番 | 部品イメージ | 追加更新日時 |
|---|---|---|---|---|---|---|---|
| 2616 | 空調機 | マルチ形パッケージエアコン（空冷ＨＰ） | マルチ形ＰＡＣ１方向カセット形 | **ビル用マルチ　１方向カセット形室内機** | **PMFY-P56FMG7** |  | 2020/7/30 |
| 2617 | 空調機 | マルチ形パッケージエアコン（空冷ＨＰ） | マルチ形ＰＡＣ１方向カセット形 | **ビル用マルチ　１方向カセット形室内機** | **PMFY-P71FMG7** |  | 2020/7/30 |
| 2618 | 空調機 | マルチ形パッケージエアコン（空冷ＨＰ） | マルチ形ＰＡＣ１方向カセット形 | **ビル用マルチ　１方向カセット形室内機** | **PMFY-P80FMG7** |  | 2020/7/30 |
| 2619 | 空調機 | マルチ形パッケージエアコン（空冷ＨＰ） | マルチ形ＰＡＣ４方向カセット形 | **ビル用マルチ　４方向カセット形室内機** | **PLFY-EP22EMG7** | 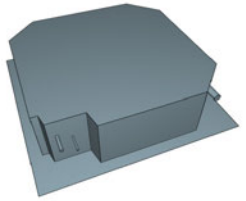 | 2020/7/30 |
| 2620 | 空調機 | マルチ形パッケージエアコン（空冷ＨＰ） | マルチ形ＰＡＣ４方向カセット形 | **ビル用マルチ　４方向カセット形室内機** | **PLFY-EP28EMG7** | 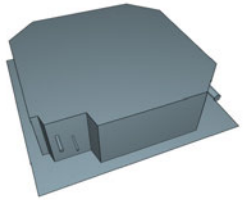 | 2020/7/30 |

| No. | 大分類 | 中分類 | 小分類 | 部品名称 | 型番 | 部品イメージ | 追加更新日時 |
|---|---|---|---|---|---|---|---|
| 2621 | 空調機 | マルチ形パッケージエアコン（空冷ＨＰ） | マルチ形ＰＡＣ４方向カセット形 | **ビル用マルチ　４方向カセット形室内機** | **PLFY-EP36EMG7** | 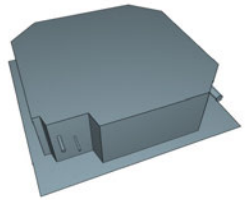 | 2020/7/30 |
| 2622 | 空調機 | マルチ形パッケージエアコン（空冷ＨＰ） | マルチ形ＰＡＣ４方向カセット形 | **ビル用マルチ　４方向カセット形室内機** | **PLFY-EP45EMG7** | 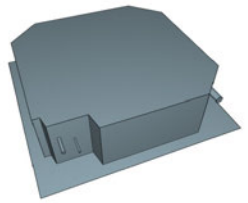 | 2020/7/30 |
| 2623 | 空調機 | マルチ形パッケージエアコン（空冷ＨＰ） | マルチ形ＰＡＣ４方向カセット形 | **ビル用マルチ　４方向カセット形室内機** | **PLFY-EP56EMG7** | 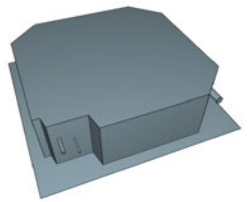 | 2020/7/30 |
| 2624 | 空調機 | マルチ形パッケージエアコン（空冷ＨＰ） | マルチ形ＰＡＣ４方向カセット形 | **ビル用マルチ　４方向カセット形室内機** | **PLFY-EP71EMG7** | 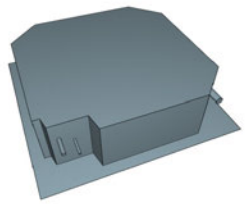 | 2020/7/30 |
| 2625 | 空調機 | マルチ形パッケージエアコン（空冷ＨＰ） | マルチ形ＰＡＣ４方向カセット形 | **ビル用マルチ　４方向カセット形室内機** | **PLFY-EP80EMG7** | 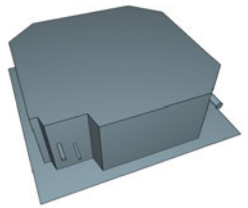 | 2020/7/30 |

| No. | 大分類 | 中分類 | 小分類 | 部品名称 | 型番 | 部品イメージ | 追加更新日時 |
|---|---|---|---|---|---|---|---|
| 2626 | 空調機 | マルチ形パッケージエアコン（空冷ＨＰ） | マルチ形ＰＡＣ４方向カセット形 | **ビル用マルチ　４方向カセット形室内機** | **PLFY-EP90EMG7** | 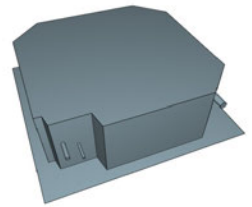 | 2020/7/30 |
| 2627 | 空調機 | マルチ形パッケージエアコン（空冷ＨＰ） | マルチ形ＰＡＣ４方向カセット形 | **ビル用マルチ　４方向カセット形室内機** | **PLFY-EP112EMG7** | 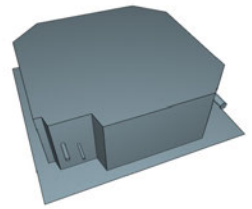 | 2020/7/30 |
| 2628 | 空調機 | マルチ形パッケージエアコン（空冷ＨＰ） | マルチ形ＰＡＣ４方向カセット形 | **ビル用マルチ　４方向カセット形室内機** | **PLFY-EP140EMG7** | 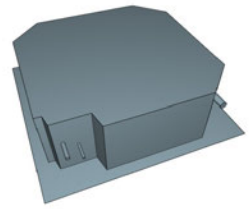 | 2020/7/30 |
| 2629 | 空調機 | マルチ形パッケージエアコン（空冷ＨＰ） | マルチ形ＰＡＣ４方向カセット形 | **ビル用マルチ　４方向カセット形室内機** | **PLFY-EP160EMG7** | 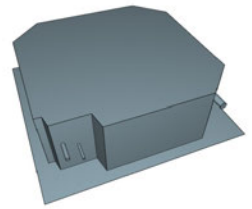 | 2020/7/30 |
| 2630 | 空調機 | マルチ形パッケージエアコン（空冷ＨＰ） | マルチ形ＰＡＣ４方向カセット形 | **ビル用マルチ　４方向カセット形室内機** | **PLFY-P22EMG7** | 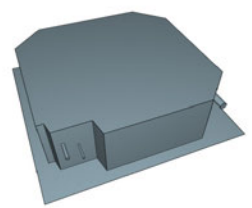 | 2020/7/30 |

| No. | 大分類 | 中分類 | 小分類 | 部品名称 | 型番 | 部品イメージ | 追加更新日時 |
|---|---|---|---|---|---|---|---|
| 2631 | 空調機 | マルチ形パッケージエアコン（空冷ＨＰ） | マルチ形ＰＡＣ４方向カセット形 | **ビル用マルチ　４方向カセット形室内機** | **PLFY-P28EMG7** | 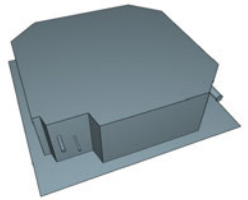 | 2020/7/30 |
| 2632 | 空調機 | マルチ形パッケージエアコン（空冷ＨＰ） | マルチ形ＰＡＣ４方向カセット形 | **ビル用マルチ　４方向カセット形室内機** | **PLFY-P36EMG7** | 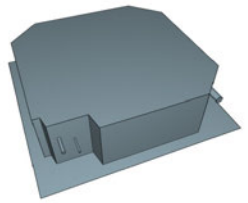 | 2020/7/30 |
| 2633 | 空調機 | マルチ形パッケージエアコン（空冷ＨＰ） | マルチ形ＰＡＣ４方向カセット形 | **ビル用マルチ　４方向カセット形室内機** | **PLFY-P45EMG7** | 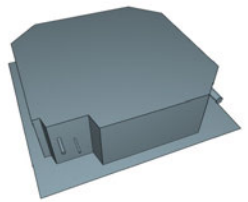 | 2020/7/30 |
| 2634 | 空調機 | マルチ形パッケージエアコン（空冷ＨＰ） | マルチ形ＰＡＣ４方向カセット形 | **ビル用マルチ　４方向カセット形室内機** | **PLFY-P56EMG7** | 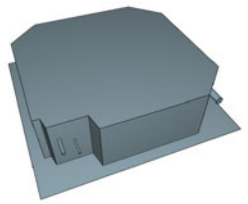 | 2020/7/30 |
| 2635 | 空調機 | マルチ形パッケージエアコン（空冷ＨＰ） | マルチ形ＰＡＣ４方向カセット形 | **ビル用マルチ　４方向カセット形室内機** | **PLFY-P71EMG7** | 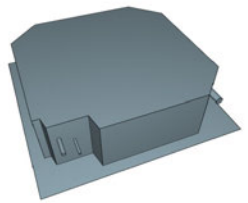 | 2020/7/30 |

| No. | 大分類 | 中分類 | 小分類 | 部品名称 | 型番 | 部品イメージ | 追加更新日時 |
|---|---|---|---|---|---|---|---|
| 2636 | 空調機 | マルチ形パッケージエアコン（空冷ＨＰ） | マルチ形ＰＡＣ４方向カセット形 | **ビル用マルチ　４方向カセット形室内機** | **PLFY-P80EMG7** | 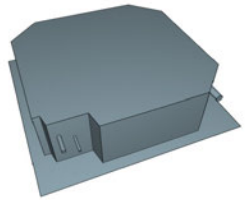 | 2020/7/30 |
| 2637 | 空調機 | マルチ形パッケージエアコン（空冷ＨＰ） | マルチ形ＰＡＣ４方向カセット形 | **ビル用マルチ　４方向カセット形室内機** | **PLFY-P90EMG7** | 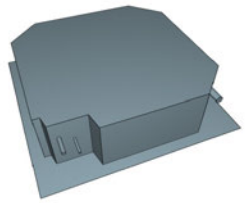 | 2020/7/30 |
| 2638 | 空調機 | マルチ形パッケージエアコン（空冷ＨＰ） | マルチ形ＰＡＣ４方向カセット形 | **ビル用マルチ　４方向カセット形室内機** | **PLFY-P112EMG7** | 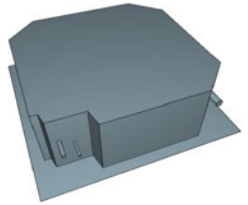 | 2020/7/30 |
| 2639 | 空調機 | マルチ形パッケージエアコン（空冷ＨＰ） | マルチ形ＰＡＣ４方向カセット形 | **ビル用マルチ　４方向カセット形室内機** | **PLFY-P140EMG7** | 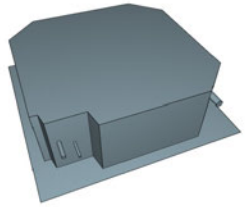 | 2020/7/30 |
| 2640 | 空調機 | マルチ形パッケージエアコン（空冷ＨＰ） | マルチ形ＰＡＣ４方向カセット形 | **ビル用マルチ　４方向カセット形室内機** | **PLFY-P160EMG7** | 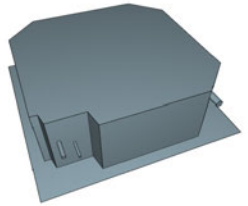 | 2020/7/30 |

| No. | 大分類 | 中分類 | 小分類 | 部品名称 | 型番 | 部品イメージ | 追加更新日時 |
|---|---|---|---|---|---|---|---|
| 2641 | 空調機 | マルチ形パッケージエアコン（空冷ＨＰ） | マルチ形ＰＡＣ４方向カセット形 | **ビル用マルチ　４方向カセット形室内機** | **PLFY-P22GMG7** | 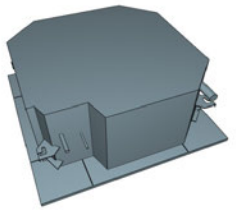 | 2020/7/30 |
| 2642 | 空調機 | マルチ形パッケージエアコン（空冷ＨＰ） | マルチ形ＰＡＣ４方向カセット形 | **ビル用マルチ　４方向カセット形室内機** | **PLFY-P28GMG7** | 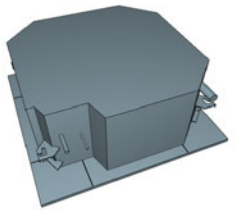 | 2020/7/30 |
| 2643 | 空調機 | マルチ形パッケージエアコン（空冷ＨＰ） | マルチ形ＰＡＣ４方向カセット形 | **ビル用マルチ　４方向カセット形室内機** | **PLFY-P36GMG7** | 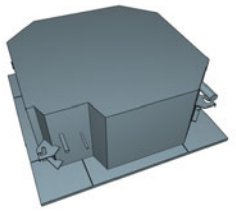 | 2020/7/30 |
| 2644 | 空調機 | マルチ形パッケージエアコン（空冷ＨＰ） | マルチ形ＰＡＣ４方向カセット形 | **ビル用マルチ　４方向カセット形室内機** | **PLFY-P45GMG7** | 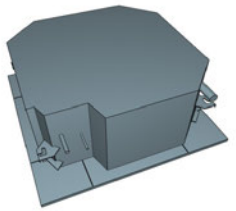 | 2020/7/30 |
| 2645 | 空調機 | マルチ形パッケージエアコン（空冷ＨＰ） | マルチ形ＰＡＣ４方向カセット形 | **ビル用マルチ　４方向カセット形室内機** | **PLFY-P56GMG7** | 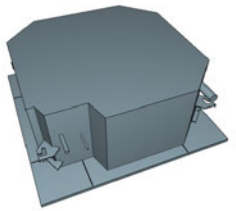 | 2020/7/30 |

| No. | 大分類 | 中分類 | 小分類 | 部品名称 | 型番 | 部品イメージ | 追加更新日時 |
|---|---|---|---|---|---|---|---|
| 2646 | 空調機 | マルチ形パッケージエアコン（空冷ＨＰ） | マルチ形ＰＡＣ４方向カセット形 | **ビル用マルチ　４方向カセット形室内機** | **PLFY-P71GMG7** | 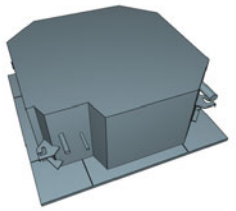 | 2020/7/30 |
| 2647 | 空調機 | マルチ形パッケージエアコン（空冷ＨＰ） | マルチ形ＰＡＣ４方向カセット形 | **ビル用マルチ　４方向カセット形室内機** | **PLFY-P22DMG7** | 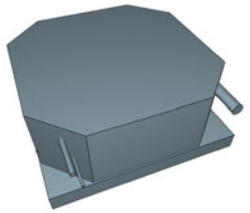 | 2020/7/30 |
| 2648 | 空調機 | マルチ形パッケージエアコン（空冷ＨＰ） | マルチ形ＰＡＣ４方向カセット形 | **ビル用マルチ　４方向カセット形室内機** | **PLFY-P28DMG7** | 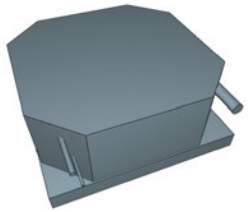 | 2020/7/30 |
| 2649 | 空調機 | マルチ形パッケージエアコン（空冷ＨＰ） | マルチ形ＰＡＣ４方向カセット形 | **ビル用マルチ　４方向カセット形室内機** | **PLFY-P36DMG7** | 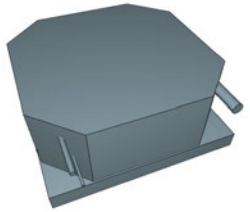 | 2020/7/30 |
| 2650 | 空調機 | マルチ形パッケージエアコン（空冷ＨＰ） | マルチ形ＰＡＣ４方向カセット形 | **ビル用マルチ　４方向カセット形室内機** | **PLFY-P45DMG7** | 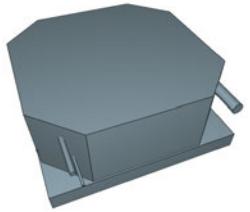 | 2020/7/30 |

| No. | 大分類 | 中分類 | 小分類 | 部品名称 | 型番 | 部品イメージ | 追加更新日時 |
|---|---|---|---|---|---|---|---|
| 2651 | 空調機 | マルチ形パッケージエアコン（空冷ＨＰ） | マルチ形ＰＡＣ天吊形 | **ビル用マルチ　天吊形室内機** | **PCFY-P45KMG7** | 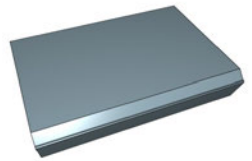 | 2020/7/30 |
| 2652 | 空調機 | マルチ形パッケージエアコン（空冷ＨＰ） | マルチ形ＰＡＣ天吊形 | **ビル用マルチ　天吊形室内機** | **PCFY-P56KMG7** | 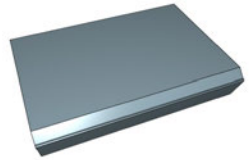 | 2020/7/30 |
| 2653 | 空調機 | マルチ形パッケージエアコン（空冷ＨＰ） | マルチ形ＰＡＣ天吊形 | **ビル用マルチ　天吊形室内機** | **PCFY-P71KMG7** | 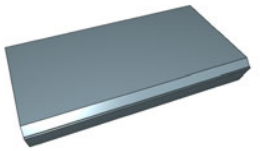 | 2020/7/30 |
| 2654 | 空調機 | マルチ形パッケージエアコン（空冷ＨＰ） | マルチ形ＰＡＣ天吊形 | **ビル用マルチ　天吊形室内機** | **PCFY-P80KMG7** | 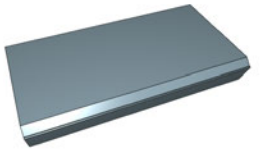 | 2020/7/30 |
| 2655 | 空調機 | マルチ形パッケージエアコン（空冷ＨＰ） | マルチ形ＰＡＣ天吊形 | **ビル用マルチ　天吊形室内機** | **PCFY-P90KMG7** | 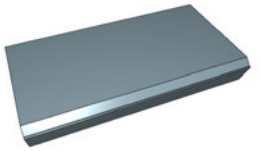 | 2020/7/30 |

| No. | 大分類 | 中分類 | 小分類 | 部品名称 | 型番 | 部品イメージ | 追加更新日時 |
|---|---|---|---|---|---|---|---|
| 2656 | 空調機 | マルチ形パッケージエアコン（空冷ＨＰ） | マルチ形ＰＡＣ天吊形 | **ビル用マルチ　天吊形室内機** | **PCFY-P112KMG7** | 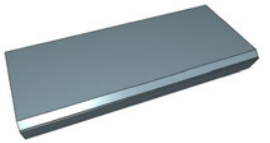 | 2020/7/30 |
| 2657 | 空調機 | マルチ形パッケージエアコン（空冷ＨＰ） | マルチ形ＰＡＣ天吊形 | **ビル用マルチ　天吊形室内機** | **PCFY-P140KMG7** | 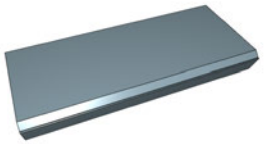 | 2020/7/30 |
| 2658 | 空調機 | マルチ形パッケージエアコン（空冷ＨＰ） | マルチ形ＰＡＣ天吊形 | **ビル用マルチ　天吊形室内機** | **PCFY-P160KMG7** | 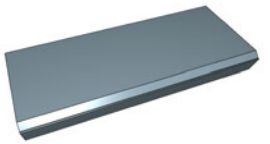 | 2020/7/30 |
| 2659 | 空調機 | マルチ形パッケージエアコン（空冷ＨＰ） | マルチ形ＰＡＣ天吊形 | **ビル用マルチ　厨房用天吊形室内機** | **PCFY-P80HMG8** | 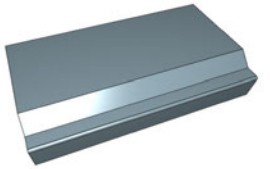 | 2020/7/30 |
| 2660 | 空調機 | マルチ形パッケージエアコン（空冷ＨＰ） | マルチ形ＰＡＣ天吊形 | **ビル用マルチ　厨房用天吊形室内機** | **PCFY-P140HMG8** | 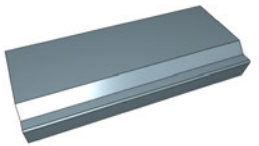 | 2020/7/30 |

| No. | 大分類 | 中分類 | 小分類 | 部品名称 | 型番 | 部品イメージ | 追加更新日時 |
|---|---|---|---|---|---|---|---|
| 2661 | 空調機 | マルチ形パッケージエアコン（空冷ＨＰ） | マルチ形ＰＡＣ床置直吹形 | **ビル用マルチ　床置形室内機** | **PSFY-P56GMG7** |  | 2020/7/30 |
| 2662 | 空調機 | マルチ形パッケージエアコン（空冷ＨＰ） | マルチ形ＰＡＣ床置直吹形 | **ビル用マルチ　床置形室内機** | **PSFY-P71GMG7** |  | 2020/7/30 |
| 2663 | 空調機 | マルチ形パッケージエアコン（空冷ＨＰ） | マルチ形ＰＡＣ床置直吹形 | **ビル用マルチ　床置形室内機** | **PSFY-P80GMG7** |  | 2020/7/30 |
| 2664 | 空調機 | マルチ形パッケージエアコン（空冷ＨＰ） | マルチ形ＰＡＣ床置直吹形 | **ビル用マルチ　床置形室内機** | **PSFY-P112GMG7** |  | 2020/7/30 |
| 2665 | 空調機 | マルチ形パッケージエアコン（空冷ＨＰ） | マルチ形ＰＡＣ床置直吹形 | **ビル用マルチ　床置形室内機** | **PSFY-P140GMG7** |  | 2020/7/30 |

| No. | 大分類 | 中分類 | 小分類 | 部品名称 | 型番 | 部品イメージ | 追加更新日時 |
|---|---|---|---|---|---|---|---|
| 2666 | 空調機 | マルチ形パッケージエアコン（空冷ＨＰ） | マルチ形ＰＡＣ床置直吹形 | **ビル用マルチ　床置形室内機** | **PSFY-P160GMG7** |  | 2020/7/30 |
| 2667 | 空調機 | マルチ形パッケージエアコン（空冷ＨＰ） | マルチ形ＰＡＣ壁掛形 | **ビル用マルチ　壁掛形室内機** | **PKFY-P22LMG7** |  | 2020/7/30 |
| 2668 | 空調機 | マルチ形パッケージエアコン（空冷ＨＰ） | マルチ形ＰＡＣ壁掛形 | **ビル用マルチ　壁掛形室内機** | **PKFY-P28LMG7** | 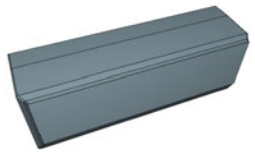 | 2020/7/30 |
| 2669 | 空調機 | マルチ形パッケージエアコン（空冷ＨＰ） | マルチ形ＰＡＣ壁掛形 | **ビル用マルチ　壁掛形室内機** | **PKFY-P36LMG7** |  | 2020/7/30 |
| 2670 | 空調機 | マルチ形パッケージエアコン（空冷ＨＰ） | マルチ形ＰＡＣ壁掛形 | **ビル用マルチ　壁掛形室内機** | **PKFY-P45LMG7** | 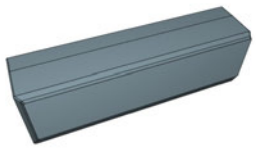 | 2020/7/30 |

| No. | 大分類 | 中分類 | 小分類 | 部品名称 | 型番 | 部品イメージ | 追加更新日時 |
|---|---|---|---|---|---|---|---|
| 2671 | 空調機 | マルチ形パッケージエアコン（空冷ＨＰ） | マルチ形ＰＡＣ壁掛形 | **ビル用マルチ　壁掛形室内機** | **PKFY-P56LMG7** | 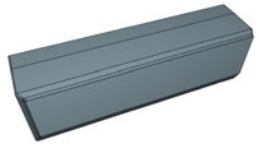 | 2020/7/30 |
| 2672 | 空調機 | マルチ形パッケージエアコン（室外機） | マルチ形ＰＡＣ室外機空冷ＨＰ | **ビル用マルチシティマルチＳシリーズ室外機** | **PUSY-P80MH3** |  | 2020/7/30<br>**(2021/6/4更新)**<br>**→No.3689** |
| 2673 | 空調機 | マルチ形パッケージエアコン（室外機） | マルチ形ＰＡＣ室外機空冷ＨＰ | **ビル用マルチシティマルチＳシリーズ室外機** | **PUSY-P80SMH3** |  | 2020/7/30<br>**(2021/6/4更新)**<br>**→No.3693** |
| 2674 | 空調機 | マルチ形パッケージエアコン（室外機） | マルチ形ＰＡＣ室外機空冷ＨＰ | **ビル用マルチシティマルチＳシリーズ室外機** | **PUSY-P112MH3** |  | 2020/7/30<br>**(2021/6/4更新)**<br>**→No.3690** |
| 2675 | 空調機 | マルチ形パッケージエアコン（室外機） | マルチ形ＰＡＣ室外機空冷ＨＰ | **ビル用マルチシティマルチＳシリーズ室外機** | **PUSY-P112SMH3** |  | 2020/7/30<br>**(2021/6/4更新)**<br>**→No.3694** |

| No. | 大分類 | 中分類 | 小分類 | 部品名称 | 型番 | 部品イメージ | 追加更新日時 |
|---|---|---|---|---|---|---|---|
| 2676 | 空調機 | マルチ形パッケージエアコン（室外機） | マルチ形ＰＡＣ室外機空冷ＨＰ | **ビル用マルチシティマルチＳシリーズ室外機** | **PUSY-P140MH3** |  | 2020/7/30<br>**(2021/6/4更新)**<br>**→No.3691** |
| 2677 | 空調機 | マルチ形パッケージエアコン（室外機） | マルチ形ＰＡＣ室外機空冷ＨＰ | **ビル用マルチシティマルチＳシリーズ室外機** | **PUSY-P140SMH3** |  | 2020/7/30<br>**(2021/6/4更新)**<br>**→No.3695** |
| 2678 | 空調機 | マルチ形パッケージエアコン（室外機） | マルチ形ＰＡＣ室外機空冷ＨＰ | **ビル用マルチシティマルチＳシリーズ室外機** | **PUSY-P160MH3** |  | 2020/7/30<br>**(2021/6/4更新)**<br>**→No.3692** |
| 2679 | 空調機 | マルチ形パッケージエアコン（室外機） | マルチ形ＰＡＣ室外機空冷ＨＰ | **ビル用マルチシティマルチＳシリーズ室外機** | **PUSY-HP80MH3** |  | 2020/7/30<br>**(2021/6/4更新)**<br>**→No.3685** |
| 2680 | 空調機 | マルチ形パッケージエアコン（室外機） | マルチ形ＰＡＣ室外機空冷ＨＰ | **ビル用マルチシティマルチＳシリーズ室外機** | **PUSY-HP112MH3** |  | 2020/7/30<br>**(2021/6/4更新)**<br>**→No.3686** |

| No. | 大分類 | 中分類 | 小分類 | 部品名称 | 型番 | 部品イメージ | 追加更新日時 |
|---|---|---|---|---|---|---|---|
| 2681 | 空調機 | マルチ形パッケージエアコン（室外機） | マルチ形ＰＡＣ室外機空冷ＨＰ | **ビル用マルチシティマルチＳシリーズ室外機** | **PUSY-HP140MH3** |  | 2020/7/30<br>**(2021/6/4更新)**<br>**→No.3687** |
| 2682 | 空調機 | マルチ形パッケージエアコン（室外機） | マルチ形ＰＡＣ室外機空冷ＨＰ | **ビル用マルチシティマルチＳシリーズ室外機** | **PUSY-HP160MH3** |  | 2020/7/30<br>**(2021/6/4更新)**<br>**→No.3688** |
| 2683 | 空調機 | マルチ形パッケージエアコン（空冷ＨＰ） | マルチ形ＰＡＣ１方向カセット形 | **ビル用マルチ　１方向カセット形室内機** | **PLFY-P36CLMG7** |  | 2020/9/16 |
| 2684 | 空調機 | マルチ形パッケージエアコン（空冷ＨＰ） | マルチ形ＰＡＣ１方向カセット形 | **ビル用マルチ　１方向カセット形室内機** | **PLFY-P45CLMG7** |  | 2020/9/16 |
| 2685 | 空調機 | マルチ形パッケージエアコン（空冷ＨＰ） | マルチ形ＰＡＣ１方向カセット形 | **ビル用マルチ　１方向カセット形室内機** | **PLFY-P56CLMG7** |  | 2020/9/16 |

| No. | 大分類 | 中分類 | 小分類 | 部品名称 | 型番 | 部品イメージ | 追加更新日時 |
|---|---|---|---|---|---|---|---|
| 2686 | 空調機 | マルチ形パッケージエアコン（空冷ＨＰ） | マルチ形ＰＡＣ１方向カセット形 | **ビル用マルチ　１方向カセット形室内機** | **PLFY-P71CLMG7** |  | 2020/9/16 |
| 2687 | 空調機 | マルチ形パッケージエアコン（空冷ＨＰ） | マルチ形ＰＡＣ１方向カセット形 | **ビル用マルチ　１方向カセット形室内機** | **PLFY-P80CLMG7** | 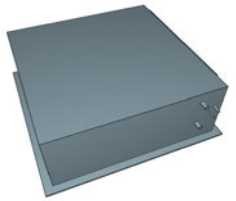 | 2020/9/16 |
| 2688 | 空調機 | マルチ形パッケージエアコン（空冷ＨＰ） | マルチ形ＰＡＣ２方向カセット形 | **ビル用マルチ　２方向カセット形室内機** | **PLFY-P112LMG7** |  | 2020/9/16 |
| 2689 | 空調機 | マルチ形パッケージエアコン（空冷ＨＰ） | マルチ形ＰＡＣ２方向カセット形 | **ビル用マルチ　２方向カセット形室内機** | **PLFY-P140LMG7** |  | 2020/9/16 |
| 2690 | 空調機 | マルチ形パッケージエアコン（空冷ＨＰ） | マルチ形ＰＡＣ２方向カセット形 | **ビル用マルチ　２方向カセット形室内機** | **PLFY-P22LMG7** |  | 2020/9/16 |

| No. | 大分類 | 中分類 | 小分類 | 部品名称 | 型番 | 部品イメージ | 追加更新日時 |
|---|---|---|---|---|---|---|---|
| 2691 | 空調機 | マルチ形パッケージエアコン（空冷ＨＰ） | マルチ形ＰＡＣ２方向カセット形 | **ビル用マルチ　２方向カセット形室内機** | **PLFY-P28LMG7** |  | 2020/9/16 |
| 2692 | 空調機 | マルチ形パッケージエアコン（空冷ＨＰ） | マルチ形ＰＡＣ２方向カセット形 | **ビル用マルチ　２方向カセット形室内機** | **PLFY-P36LMG7** |  | 2020/9/16 |
| 2693 | 空調機 | マルチ形パッケージエアコン（空冷ＨＰ） | マルチ形ＰＡＣ２方向カセット形 | **ビル用マルチ　２方向カセット形室内機** | **PLFY-P45LMG7** |  | 2020/9/16 |
| 2694 | 空調機 | マルチ形パッケージエアコン（空冷ＨＰ） | マルチ形ＰＡＣ２方向カセット形 | **ビル用マルチ　２方向カセット形室内機** | **PLFY-P56LMG7** |  | 2020/9/16 |
| 2695 | 空調機 | マルチ形パッケージエアコン（空冷ＨＰ） | マルチ形ＰＡＣ２方向カセット形 | **ビル用マルチ　２方向カセット形室内機** | **PLFY-P71LMG7** |  | 2020/9/16 |

| No. | 大分類 | 中分類 | 小分類 | 部品名称 | 型番 | 部品イメージ | 追加更新日時 |
|---|---|---|---|---|---|---|---|
| 2696 | 空調機 | マルチ形パッケージエアコン（空冷ＨＰ） | マルチ形ＰＡＣ２方向カセット形 | **ビル用マルチ　２方向カセット形室内機** | **PLFY-P80LMG7** |  | 2020/9/16 |
| 2697 | 空調機 | マルチ形パッケージエアコン（空冷ＨＰ） | マルチ形ＰＡＣ２方向カセット形 | **ビル用マルチ　２方向カセット形室内機** | **PLFY-P90LMG7** |  | 2020/9/16 |
| 2698 | 空調機 | マルチ形パッケージエアコン（空冷ＨＰ） | マルチ形ＰＡＣ天井ビルトイン形 | **ビル用マルチ　天井ビルトイン形室内機** | **PDFY-P22GMG7** | 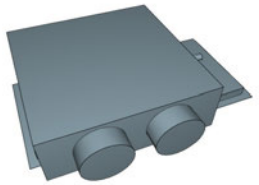 | 2020/9/16 |
| 2699 | 空調機 | マルチ形パッケージエアコン（空冷ＨＰ） | マルチ形ＰＡＣ天井ビルトイン形 | **ビル用マルチ　天井ビルトイン形室内機** | **PDFY-P28GMG7** | 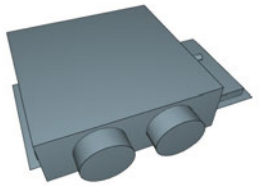 | 2020/9/16 |
| 2700 | 空調機 | マルチ形パッケージエアコン（空冷ＨＰ） | マルチ形ＰＡＣ天井ビルトイン形 | **ビル用マルチ　天井ビルトイン形室内機** | **PDFY-P36GMG7** | 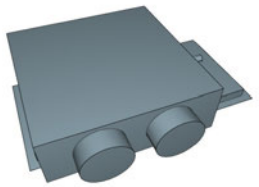 | 2020/9/16 |

| No. | 大分類 | 中分類 | 小分類 | 部品名称 | 型番 | 部品イメージ | 追加更新日時 |
|---|---|---|---|---|---|---|---|
| 2701 | 空調機 | マルチ形パッケージエアコン（空冷ＨＰ） | マルチ形ＰＡＣ天井ビルトイン形 | **ビル用マルチ　天井ビルトイン形室内機** | **PDFY-P45GMG7** | 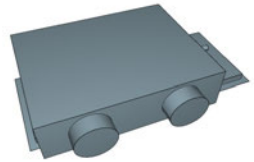 | 2020/9/16 |
| 2702 | 空調機 | マルチ形パッケージエアコン（空冷ＨＰ） | マルチ形ＰＡＣ天井ビルトイン形 | **ビル用マルチ　天井ビルトイン形室内機** | **PDFY-P56GMG7** | 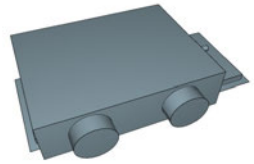 | 2020/9/16 |
| 2703 | 空調機 | マルチ形パッケージエアコン（空冷ＨＰ） | マルチ形ＰＡＣ天井ビルトイン形 | **ビル用マルチ　天井ビルトイン形室内機** | **PDFY-P71GMG7** | 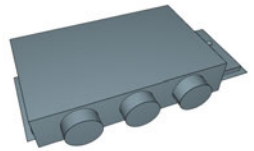 | 2020/9/16 |
| 2704 | 空調機 | マルチ形パッケージエアコン（空冷ＨＰ） | マルチ形ＰＡＣ天井ビルトイン形 | **ビル用マルチ　天井ビルトイン形室内機** | **PDFY-P80GMG7** | 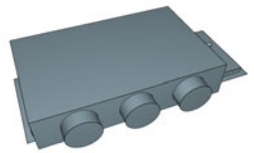 | 2020/9/16 |
| 2705 | 空調機 | マルチ形パッケージエアコン（空冷ＨＰ） | マルチ形ＰＡＣ天井ビルトイン形 | **ビル用マルチ　天井ビルトイン形室内機** | **PDFY-P90GMG7** | 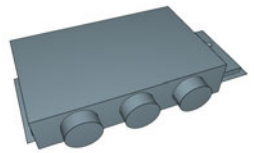 | 2020/9/16 |

| No. | 大分類 | 中分類 | 小分類 | 部品名称 | 型番 | 部品イメージ | 追加更新日時 |
|---|---|---|---|---|---|---|---|
| 2706 | 空調機 | マルチ形パッケージエアコン（空冷ＨＰ） | マルチ形ＰＡＣ天井ビルトイン形 | **ビル用マルチ　天井ビルトイン形室内機** | **PDFY-P112GMG7** | 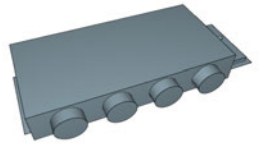 | 2020/9/16 |
| 2707 | 空調機 | マルチ形パッケージエアコン（空冷ＨＰ） | マルチ形ＰＡＣ天井ビルトイン形 | **ビル用マルチ　天井ビルトイン形室内機** | **PDFY-P140GMG7** | 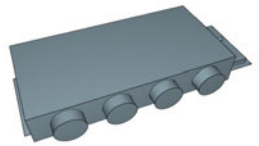 | 2020/9/16 |
| 2708 | 空調機 | マルチ形パッケージエアコン（空冷ＨＰ） | マルチ形ＰＡＣ壁ビルトイン形 | **ビル用マルチ　壁ビルトイン形室内機** | **PFFY-P112RMG7** |  | 2020/9/16 |
| 2709 | 空調機 | マルチ形パッケージエアコン（空冷ＨＰ） | マルチ形ＰＡＣ壁ビルトイン形 | **ビル用マルチ　壁ビルトイン形室内機** | **PFFY-P140RMG7** |  | 2020/9/16 |
| 2710 | 空調機 | マルチ形パッケージエアコン（空冷ＨＰ） | マルチ形ＰＡＣ壁ビルトイン形 | **ビル用マルチ　壁ビルトイン形室内機** | **PFFY-P224RMG7** |  | 2020/9/16 |

| No. | 大分類 | 中分類 | 小分類 | 部品名称 | 型番 | 部品イメージ | 追加更新日時 |
|---|---|---|---|---|---|---|---|
| 2711 | 空調機 | マルチ形パッケージエアコン（空冷ＨＰ） | マルチ形ＰＡＣ壁ビルトイン形 | **ビル用マルチ　壁ビルトイン形室内機** | **PFFY-P280RMG7** |  | 2020/9/16 |
| 2712 | 空調機 | マルチ形パッケージエアコン（空冷ＨＰ） | マルチ形ＰＡＣ壁ビルトイン形 | **ビル用マルチ　壁ビルトイン形室内機** | **PFFY-P280RMG7-F** |  | 2020/9/16 |
| 2713 | 空調機 | マルチ形パッケージエアコン（空冷ＨＰ） | マルチ形ＰＡＣ天井埋込形 | **ビル用マルチ　天井埋込形室内機** | **PEFY-P45MG7** | 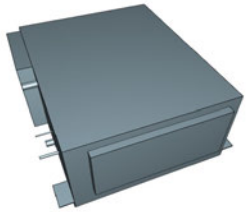 | 2020/9/16 |
| 2714 | 空調機 | マルチ形パッケージエアコン（空冷ＨＰ） | マルチ形ＰＡＣ天井埋込形 | **ビル用マルチ　天井埋込形室内機** | **PEFY-P56MG7** | 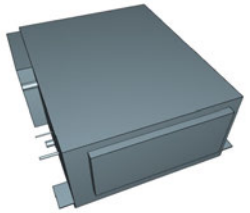 | 2020/9/16 |
| 2715 | 空調機 | マルチ形パッケージエアコン（空冷ＨＰ） | マルチ形ＰＡＣ天井埋込形 | **ビル用マルチ　天井埋込形室内機** | **PEFY-P71MG7** | 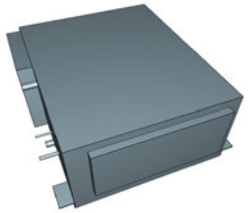 | 2020/9/16 |

| No. | 大分類 | 中分類 | 小分類 | 部品名称 | 型番 | 部品イメージ | 追加更新日時 |
|---|---|---|---|---|---|---|---|
| 2716 | 空調機 | マルチ形パッケージエアコン（空冷ＨＰ） | マルチ形ＰＡＣ天井埋込形 | **ビル用マルチ　天井埋込形室内機** | **PEFY-P80MG7** | 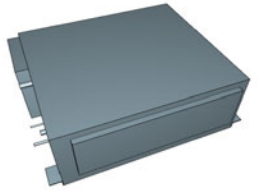 | 2020/9/16 |
| 2717 | 空調機 | マルチ形パッケージエアコン（空冷ＨＰ） | マルチ形ＰＡＣ天井埋込形 | **ビル用マルチ　天井埋込形室内機** | **PEFY-P90MG7** | 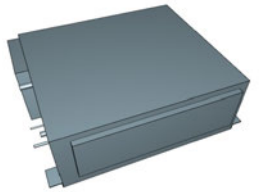 | 2020/9/16 |
| 2718 | 空調機 | マルチ形パッケージエアコン（空冷ＨＰ） | マルチ形ＰＡＣ天井埋込形 | **ビル用マルチ　天井埋込形室内機** | **PEFY-P112MG7** | 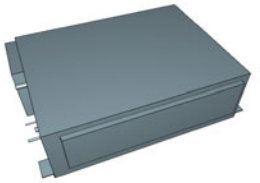 | 2020/9/16 |
| 2719 | 空調機 | マルチ形パッケージエアコン（空冷ＨＰ） | マルチ形ＰＡＣ天井埋込形 | **ビル用マルチ　天井埋込形室内機** | **PEFY-P140MG7** | 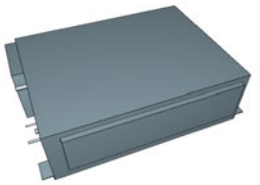 | 2020/9/16 |
| 2720 | 空調機 | マルチ形パッケージエアコン（空冷ＨＰ） | マルチ形ＰＡＣ天井埋込形 | **ビル用マルチ　天井埋込形室内機** | **PEFY-P160MG7** | 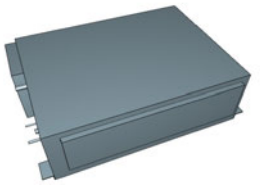 | 2020/9/16 |

| No. | 大分類 | 中分類 | 小分類 | 部品名称 | 型番 | 部品イメージ | 追加更新日時 |
|---|---|---|---|---|---|---|---|
| 2721 | 空調機 | マルチ形パッケージエアコン（空冷ＨＰ） | マルチ形ＰＡＣ天井埋込形 | **ビル用マルチ　天井埋込形室内機** | **PEFY-P224MG7** | 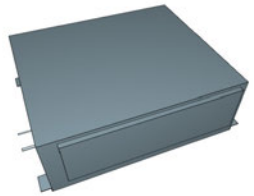 | 2020/9/16 |
| 2722 | 空調機 | マルチ形パッケージエアコン（空冷ＨＰ） | マルチ形ＰＡＣ天井埋込形 | **ビル用マルチ　天井埋込形室内機** | **PEFY-P280MG7** | 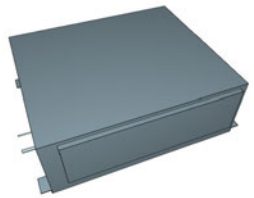 | 2020/9/16 |
| 2723 | 空調機 | マルチ形パッケージエアコン（空冷ＨＰ） | マルチ形ＰＡＣ天井埋込形 | **ビル用マルチ　天井埋込形室内機** | **PEFY-P45MG7-J** | 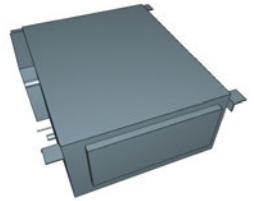 | 2020/9/16 |
| 2724 | 空調機 | マルチ形パッケージエアコン（空冷ＨＰ） | マルチ形ＰＡＣ天井埋込形 | **ビル用マルチ　天井埋込形室内機** | **PEFY-P56MG7-J** | 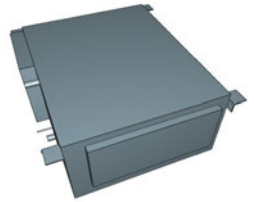 | 2020/9/16 |
| 2725 | 空調機 | マルチ形パッケージエアコン（空冷ＨＰ） | マルチ形ＰＡＣ天井埋込形 | **ビル用マルチ　天井埋込形室内機** | **PEFY-P71MG7-J** | 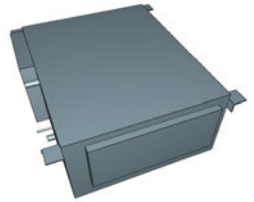 | 2020/9/16 |

| No. | 大分類 | 中分類 | 小分類 | 部品名称 | 型番 | 部品イメージ | 追加更新日時 |
|---|---|---|---|---|---|---|---|
| 2726 | 空調機 | マルチ形パッケージエアコン（空冷ＨＰ） | マルチ形ＰＡＣ天井埋込形 | **ビル用マルチ　天井埋込形室内機** | **PEFY-P80MG7-J** | 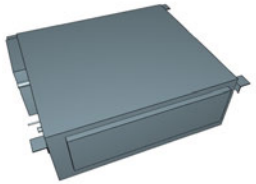 | 2020/9/16 |
| 2727 | 空調機 | マルチ形パッケージエアコン（空冷ＨＰ） | マルチ形ＰＡＣ天井埋込形 | **ビル用マルチ　天井埋込形室内機** | **PEFY-P90MG7-J** | 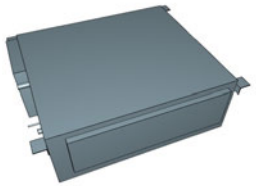 | 2020/9/16 |
| 2728 | 空調機 | マルチ形パッケージエアコン（空冷ＨＰ） | マルチ形ＰＡＣ天井埋込形 | **ビル用マルチ　天井埋込形室内機** | **PEFY-P112MG7-J** | 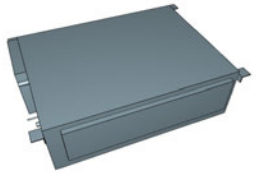 | 2020/9/16 |
| 2729 | 空調機 | マルチ形パッケージエアコン（空冷ＨＰ） | マルチ形ＰＡＣ天井埋込形 | **ビル用マルチ　天井埋込形室内機** | **PEFY-P140MG7-J** | 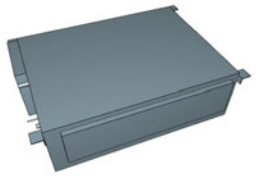 | 2020/9/16 |
| 2730 | 空調機 | マルチ形パッケージエアコン（空冷ＨＰ） | マルチ形ＰＡＣ天井埋込形 | **ビル用マルチ　天井埋込形室内機** | **PEFY-P160MG7-J** | 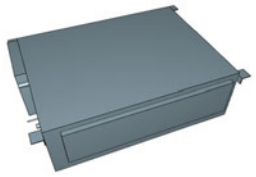 | 2020/9/16 |

| No. | 大分類 | 中分類 | 小分類 | 部品名称 | 型番 | 部品イメージ | 追加更新日時 |
|---|---|---|---|---|---|---|---|
| 2731 | 空調機 | マルチ形パッケージエアコン（空冷ＨＰ） | マルチ形ＰＡＣ天井埋込形 | **ビル用マルチ　天井埋込形室内機** | **PEFY-P22MLG7** | 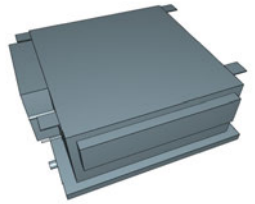 | 2020/9/16 |
| 2732 | 空調機 | マルチ形パッケージエアコン（空冷ＨＰ） | マルチ形ＰＡＣ天井埋込形 | **ビル用マルチ　天井埋込形室内機** | **PEFY-P28MLG7** | 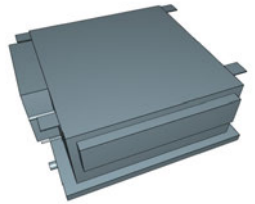 | 2020/9/16 |
| 2733 | 空調機 | マルチ形パッケージエアコン（空冷ＨＰ） | マルチ形ＰＡＣ天井埋込形 | **ビル用マルチ　天井埋込形室内機** | **PEFY-P36MLG7** | 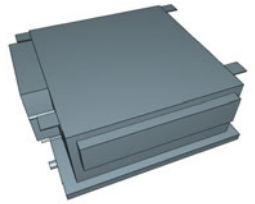 | 2020/9/16 |
| 2734 | 空調機 | マルチ形パッケージエアコン（空冷ＨＰ） | マルチ形ＰＡＣ天井埋込形 | **ビル用マルチ　天井埋込形室内機** | **PEFY-P22MLG7-R** | 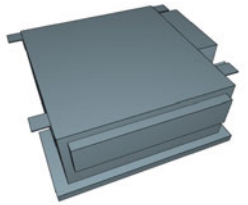 | 2020/9/16 |
| 2735 | 空調機 | マルチ形パッケージエアコン（空冷ＨＰ） | マルチ形ＰＡＣ天井埋込形 | **ビル用マルチ　天井埋込形室内機** | **PEFY-P28MLG7-R** | 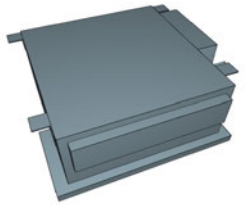 | 2020/9/16 |

| No. | 大分類 | 中分類 | 小分類 | 部品名称 | 型番 | 部品イメージ | 追加更新日時 |
|---|---|---|---|---|---|---|---|
| 2736 | 空調機 | マルチ形パッケージエアコン（空冷ＨＰ） | マルチ形ＰＡＣ天井埋込形 | **ビル用マルチ　天井埋込形室内機** | **PEFY-P36MLG7-R** | 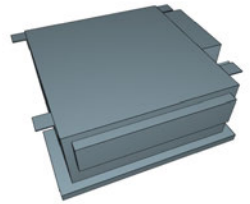 | 2020/9/16 |
| 2737 | 空調機 | マルチ形パッケージエアコン（空冷ＨＰ） | マルチ形ＰＡＣ天井埋込形 | **ビル用マルチ　天井埋込形室内機** | **GE-P1080MG7** |  | 2020/9/16 |
| 2738 | 空調機 | マルチ形パッケージエアコン（空冷ＨＰ） | マルチ形ＰＡＣ天井埋込形 | **ビル用マルチ　天井埋込形室内機** | **GE-P1680MG7** | 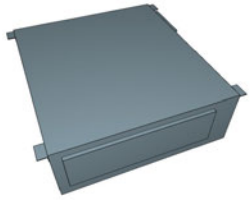 | 2020/9/16 |
| 2739 | 空調機 | マルチ形パッケージエアコン（空冷ＨＰ） | マルチ形ＰＡＣ天井埋込形 | **ビル用マルチ　天井埋込形室内機** | **GE-P2100MG7** | 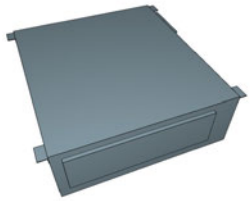 | 2020/9/16 |
| 2740 | 空調機 | マルチ形パッケージエアコン（空冷ＨＰ） | マルチ形ＰＡＣ天井埋込形 | **ビル用マルチ　天井埋込形室内機** | **PEFY-P90MG7-F** | 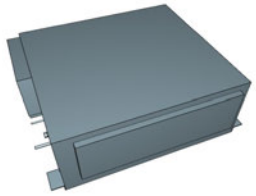 | 2020/9/16 |

| No. | 大分類 | 中分類 | 小分類 | 部品名称 | 型番 | 部品イメージ | 追加更新日時 |
|---|---|---|---|---|---|---|---|
| 2741 | 空調機 | マルチ形パッケージエアコン（空冷ＨＰ） | マルチ形ＰＡＣ天井埋込形 | **ビル用マルチ　天井埋込形室内機** | **PEFY-P112MG7-F** | 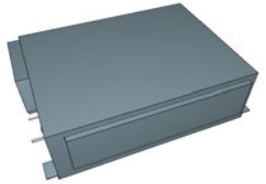 | 2020/9/16 |
| 2742 | 空調機 | マルチ形パッケージエアコン（空冷ＨＰ） | マルチ形ＰＡＣ天井埋込形 | **ビル用マルチ　天井埋込形室内機** | **PEFY-P140MG7-F** | 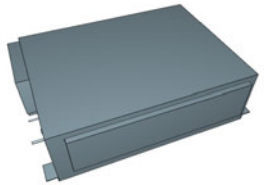 | 2020/9/16 |
| 2743 | 空調機 | マルチ形パッケージエアコン（空冷ＨＰ） | マルチ形ＰＡＣ天井埋込形 | **ビル用マルチ　天井埋込形室内機** | **PEFY-P160MG7-F** | 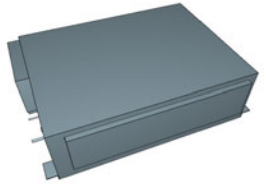 | 2020/9/16 |
| 2744 | 空調機 | マルチ形パッケージエアコン（空冷ＨＰ） | マルチ形ＰＡＣ天井埋込形 | **ビル用マルチ　天井埋込形室内機** | **PEFY-P224MG7-F** | 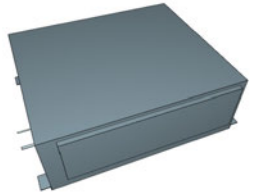 | 2020/9/16 |
| 2745 | 空調機 | マルチ形パッケージエアコン（空冷ＨＰ） | マルチ形ＰＡＣ天井埋込形 | **ビル用マルチ　天井埋込形室内機** | **PEFY-P280MG7-F** | 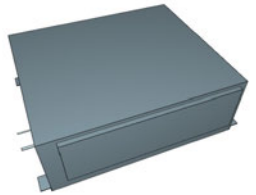 | 2020/9/16 |

| No. | 大分類 | 中分類 | 小分類 | 部品名称 | 型番 | 部品イメージ | 追加更新日時 |
|---|---|---|---|---|---|---|---|
| 2746 | 空調機 | マルチ形パッケージエアコン（空冷ＨＰ） | マルチ形ＰＡＣ天井埋込形 | **ビル用マルチ　天井埋込形室内機** | **PEFY-P224SMG7** | 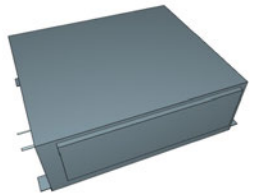 | 2020/9/16 |
| 2747 | 空調機 | マルチ形パッケージエアコン（空冷ＨＰ） | マルチ形ＰＡＣ天井埋込形 | **ビル用マルチ　天井埋込形室内機** | **PEFY-P280SMG7** | 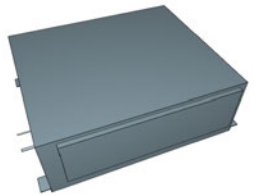 | 2020/9/16 |
| 2748 | 空調機 | マルチ形パッケージエアコン（空冷ＨＰ） | マルチ形ＰＡＣ床置直吹形 | **ビル用マルチ　床置形室内機** | **PFFY-P28LEMG7** |  | 2020/9/16 |
| 2749 | 空調機 | マルチ形パッケージエアコン（空冷ＨＰ） | マルチ形ＰＡＣ床置直吹形 | **ビル用マルチ　床置埋込形室内機** | **PFFY-P28LRMG7** |  | 2020/9/16 |
| 2750 | 空調機 | マルチ形パッケージエアコン（空冷ＨＰ） | マルチ形ＰＡＣ床置直吹形 | **ビル用マルチ　床置形室内機** | **PFFY-P36LEMG7** |  | 2020/9/16 |

| No. | 大分類 | 中分類 | 小分類 | 部品名称 | 型番 | 部品イメージ | 追加更新日時 |
|---|---|---|---|---|---|---|---|
| 2751 | 空調機 | マルチ形パッケージエアコン（空冷ＨＰ） | マルチ形ＰＡＣ床置直吹形 | **ビル用マルチ　床置埋込形室内機** | **PFFY-P36LRMG7** |  | 2020/9/16 |
| 2752 | 空調機 | マルチ形パッケージエアコン（空冷ＨＰ） | マルチ形ＰＡＣ床置直吹形 | **ビル用マルチ　床置形室内機** | **PFFY-P45LEMG7** |  | 2020/9/16 |
| 2753 | 空調機 | マルチ形パッケージエアコン（空冷ＨＰ） | マルチ形ＰＡＣ床置直吹形 | **ビル用マルチ　床置埋込形室内機** | **PFFY-P45LRMG7** |  | 2020/9/16 |
| 2754 | 空調機 | マルチ形パッケージエアコン（空冷ＨＰ） | マルチ形ＰＡＣ床置直吹形 | **ビル用マルチ　床置形室内機** | **PFFY-P56LEMG7** |  | 2020/9/16 |
| 2755 | 空調機 | マルチ形パッケージエアコン（空冷ＨＰ） | マルチ形ＰＡＣ床置直吹形 | **ビル用マルチ　床置埋込形室内機** | **PFFY-P56LRMG7** |  | 2020/9/16 |

| No. | 大分類 | 中分類 | 小分類 | 部品名称 | 型番 | 部品イメージ | 追加更新日時 |
|---|---|---|---|---|---|---|---|
| 2756 | 空調機 | マルチ形パッケージエアコン（空冷ＨＰ） | マルチ形ＰＡＣ床置直吹形 | **ビル用マルチ　床置形室内機** | **PFFY-P71LEMG7** |  | 2020/9/16 |
| 2757 | 空調機 | マルチ形パッケージエアコン（空冷ＨＰ） | マルチ形ＰＡＣ床置直吹形 | **ビル用マルチ　床置埋込形室内機** | **PFFY-P71LRMG7** |  | 2020/9/16 |
| 2758 | 空調機 | マルチ形パッケージエアコン（空冷ＨＰ） | マルチ形ＰＡＣ床置ダクト形 | **ビル用マルチ　床置ダクト形室内機** | **PFFY-P224DMG7** |  | 2020/9/16 |
| 2759 | 空調機 | マルチ形パッケージエアコン（空冷ＨＰ） | マルチ形ＰＡＣ床置ダクト形 | **ビル用マルチ　床置ダクト形室内機** | **PFFY-P280DMG7** |  | 2020/9/16 |
| 2760 | 空調機 | マルチ形パッケージエアコン（空冷ＨＰ） | マルチ形ＰＡＣ床置ダクト形 | **ビル用マルチ　床置ダクト形室内機** | **PFFY-P450DMG7** |  | 2020/9/16 |

| No. | 大分類 | 中分類 | 小分類 | 部品名称 | 型番 | 部品イメージ | 追加更新日時 |
|---|---|---|---|---|---|---|---|
| 2761 | 空調機 | マルチ形パッケージエアコン（空冷ＨＰ） | マルチ形ＰＡＣ床置ダクト形 | **ビル用マルチ　床置ダクト形室内機** | **PFFY-P560DMG7** |  | 2020/9/16 |
| 2762 | 空調機 | マルチ形パッケージエアコン（室外機） | マルチ形ＰＡＣ室外機空冷ＨＰ | **ビル用マルチ　Ｙ　ＧＲシリーズ室外機** | **PUHY-P224DMG7** |  | 2020/9/16 |
| 2763 | 空調機 | マルチ形パッケージエアコン（室外機） | マルチ形ＰＡＣ室外機空冷ＨＰ | **ビル用マルチ　Ｙ　ＧＲシリーズ室外機** | **PUHY-P280DMG7** |  | 2020/9/16 |
| 2764 | 空調機 | マルチ形パッケージエアコン（室外機） | マルチ形ＰＡＣ室外機空冷ＨＰ | **ビル用マルチ　Ｙ　ＧＲシリーズ室外機** | **PUHY-P335DMG7** |  | 2020/9/16 |
| 2765 | 空調機 | マルチ形パッケージエアコン（室外機） | マルチ形ＰＡＣ室外機空冷ＨＰ | **ビル用マルチ　Ｙ　ＧＲシリーズ室外機** | **PUHY-P400DMG7** | 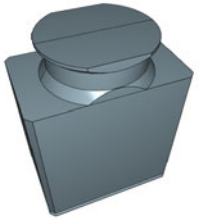 | 2020/9/16 |

| No. | 大分類 | 中分類 | 小分類 | 部品名称 | 型番 | 部品イメージ | 追加更新日時 |
|---|---|---|---|---|---|---|---|
| 2766 | 空調機 | マルチ形パッケージエアコン（室外機） | マルチ形ＰＡＣ室外機空冷ＨＰ | **ビル用マルチ　Ｙ　ＧＲシリーズ室外機** | **PUHY-P450DMG7** | 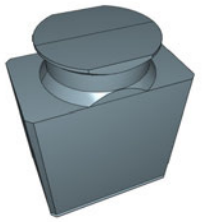 | 2020/9/16 |
| 2767 | 空調機 | マルチ形パッケージエアコン（室外機） | マルチ形ＰＡＣ室外機空冷ＨＰ | **ビル用マルチ　Ｙ　ＧＲシリーズ室外機** | **PUHY-P500DMG7** |  | 2020/9/16 |
| 2768 | 空調機 | マルチ形パッケージエアコン（室外機） | マルチ形ＰＡＣ室外機空冷ＨＰ | **ビル用マルチ　Ｙ　ＧＲシリーズ室外機** | **PUHY-P560DMG7** |  | 2020/9/16 |
| 2769 | 空調機 | マルチ形パッケージエアコン（室外機） | マルチ形ＰＡＣ室外機空冷ＨＰ | **ビル用マルチ　Ｙ　ＧＲシリーズ室外機** | **PUHY-P630DMG7** |  | 2020/9/16 |
| 2770 | 空調機 | マルチ形パッケージエアコン（室外機） | マルチ形ＰＡＣ室外機空冷ＨＰ | **ビル用マルチ　Ｙ　ＧＲシリーズ室外機** | **PUHY-P670DMG7** |  | 2020/9/16 |

| No. | 大分類 | 中分類 | 小分類 | 部品名称 | 型番 | 部品イメージ | 追加更新日時 |
|---|---|---|---|---|---|---|---|
| 2771 | 空調機 | マルチ形パッケージエアコン（室外機） | マルチ形ＰＡＣ室外機空冷ＨＰ | **ビル用マルチ　Ｙ　ＧＲシリーズ室外機** | **PUHY-P730DMG7** |  | 2020/9/16 |
| 2772 | 空調機 | マルチ形パッケージエアコン（室外機） | マルチ形ＰＡＣ室外機空冷ＨＰ | **ビル用マルチ　Ｙ　ＧＲシリーズ室外機** | **PUHY-P775DMG7** |  | 2020/9/16 |
| 2773 | 空調機 | マルチ形パッケージエアコン（室外機） | マルチ形ＰＡＣ室外機空冷ＨＰ | **ビル用マルチ　Ｙ　ＧＲシリーズ室外機** | **PUHY-P850DMG7** |  | 2020/9/16 |
| 2774 | 空調機 | マルチ形パッケージエアコン（室外機） | マルチ形ＰＡＣ室外機空冷ＨＰ | **ビル用マルチ　Ｙ　ＧＲシリーズ室外機** | **PUHY-P900DMG7** |  | 2020/9/16 |
| 2775 | 空調機 | マルチ形パッケージエアコン（室外機） | マルチ形ＰＡＣ室外機空冷ＨＰ | **ビル用マルチ　Ｙ　ＧＲシリーズ室外機** | **PUHY-P950DMG7** | 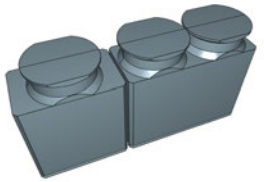 | 2020/9/16 |

| No. | 大分類 | 中分類 | 小分類 | 部品名称 | 型番 | 部品イメージ | 追加更新日時 |
|---|---|---|---|---|---|---|---|
| 2776 | 空調機 | マルチ形パッケージエアコン（室外機） | マルチ形ＰＡＣ室外機空冷ＨＰ | **ビル用マルチ　Ｙ　ＧＲシリーズ室外機** | **PUHY-P1000DMG7** | 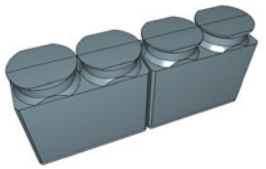 | 2020/9/16 |
| 2777 | 空調機 | マルチ形パッケージエアコン（室外機） | マルチ形ＰＡＣ室外機空冷ＨＰ | **ビル用マルチ　Ｙ　ＧＲシリーズ室外機** | **PUHY-P1060DMG7** |  | 2020/9/16 |
| 2778 | 空調機 | マルチ形パッケージエアコン（室外機） | マルチ形ＰＡＣ室外機空冷ＨＰ | **ビル用マルチ　Ｙ　ＧＲシリーズ室外機** | **PUHY-P1120DMG7** |  | 2020/9/16 |
| 2779 | 空調機 | マルチ形パッケージエアコン（室外機） | マルチ形ＰＡＣ室外機空冷ＨＰ | **ビル用マルチ　Ｙ　ＧＲシリーズ室外機** | **PUHY-P1180DMG7** |  | 2020/9/16 |
| 2780 | 空調機 | マルチ形パッケージエアコン（室外機） | マルチ形ＰＡＣ室外機空冷ＨＰ | **ビル用マルチ　Ｙ　ＧＲシリーズ室外機** | **PUHY-P1220DMG7** | 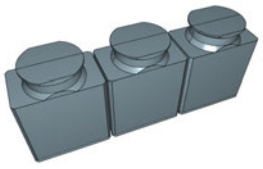 | 2020/9/16 |

| No. | 大分類 | 中分類 | 小分類 | 部品名称 | 型番 | 部品イメージ | 追加更新日時 |
|---|---|---|---|---|---|---|---|
| 2781 | 空調機 | マルチ形パッケージエアコン（室外機） | マルチ形ＰＡＣ室外機空冷ＨＰ | **ビル用マルチ　Ｙ　ＧＲシリーズ室外機** | **PUHY-P1280DMG7** | 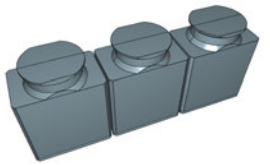 | 2020/9/16 |
| 2782 | 空調機 | マルチ形パッケージエアコン（室外機） | マルチ形ＰＡＣ室外機空冷ＨＰ | **ビル用マルチ　Ｙ　ＧＲシリーズ室外機** | **PUHY-P1360DMG7** |  | 2020/9/16 |
| 2783 | 空調機 | マルチ形パッケージエアコン（室外機） | マルチ形ＰＡＣ室外機空冷ＨＰ | **ビル用マルチ　Ｙ　ＧＲシリーズ室外機** | **PUHY-P1400DMG7** |  | 2020/9/16 |
| 2784 | 空調機 | マルチ形パッケージエアコン（室外機） | マルチ形ＰＡＣ室外機空冷ＨＰ | **ビル用マルチ　Ｙ　ＧＲシリーズ室外機** | **PUHY-EP140DMG7** |  | 2020/9/16 |
| 2785 | 空調機 | マルチ形パッケージエアコン（室外機） | マルチ形ＰＡＣ室外機空冷ＨＰ | **ビル用マルチ　Ｙ　ＧＲシリーズ室外機** | **PUHY-EP160DMG7** |  | 2020/9/16 |

| No. | 大分類 | 中分類 | 小分類 | 部品名称 | 型番 | 部品イメージ | 追加更新日時 |
|---|---|---|---|---|---|---|---|
| 2786 | 空調機 | マルチ形パッケージエアコン（室外機） | マルチ形ＰＡＣ室外機空冷ＨＰ | **ビル用マルチ　Ｙ　ＧＲシリーズ室外機** | **PUHY-EP224DMG7** |  | 2020/9/16 |
| 2787 | 空調機 | マルチ形パッケージエアコン（室外機） | マルチ形ＰＡＣ室外機空冷ＨＰ | **ビル用マルチ　Ｙ　ＧＲシリーズ室外機** | **PUHY-EP280DMG7** |  | 2020/9/16 |
| 2788 | 空調機 | マルチ形パッケージエアコン（室外機） | マルチ形ＰＡＣ室外機空冷ＨＰ | **ビル用マルチ　Ｙ　ＧＲシリーズ室外機** | **PUHY-EP335DMG7** | 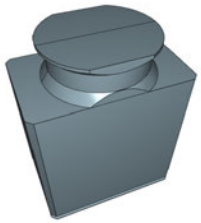 | 2020/9/16 |
| 2789 | 空調機 | マルチ形パッケージエアコン（室外機） | マルチ形ＰＡＣ室外機空冷ＨＰ | **ビル用マルチ　Ｙ　ＧＲシリーズ室外機** | **PUHY-EP400DMG7** |  | 2020/9/16 |
| 2790 | 空調機 | マルチ形パッケージエアコン（室外機） | マルチ形ＰＡＣ室外機空冷ＨＰ | **ビル用マルチ　Ｙ　ＧＲシリーズ室外機** | **PUHY-EP450DMG7** |  | 2020/9/16 |

| No. | 大分類 | 中分類 | 小分類 | 部品名称 | 型番 | 部品イメージ | 追加更新日時 |
|---|---|---|---|---|---|---|---|
| 2791 | 空調機 | マルチ形パッケージエアコン（室外機） | マルチ形ＰＡＣ室外機空冷ＨＰ | **ビル用マルチ　Ｙ　ＧＲシリーズ室外機** | **PUHY-EP500DMG7** |  | 2020/9/16 |
| 2792 | 空調機 | マルチ形パッケージエアコン（室外機） | マルチ形ＰＡＣ室外機空冷ＨＰ | **ビル用マルチ　Ｙ　ＧＲシリーズ室外機** | **PUHY-EP560DMG7** |  | 2020/9/16 |
| 2793 | 空調機 | マルチ形パッケージエアコン（室外機） | マルチ形ＰＡＣ室外機空冷ＨＰ | **ビル用マルチ　Ｙ　ＧＲシリーズ室外機** | **PUHY-EP630DMG7** |  | 2020/9/16 |
| 2794 | 空調機 | マルチ形パッケージエアコン（室外機） | マルチ形ＰＡＣ室外機空冷ＨＰ | **ビル用マルチ　Ｙ　ＧＲシリーズ室外機** | **PUHY-EP670DMG7** |  | 2020/9/16 |
| 2795 | 空調機 | マルチ形パッケージエアコン（室外機） | マルチ形ＰＡＣ室外機空冷ＨＰ | **ビル用マルチ　Ｙ　ＧＲシリーズ室外機** | **PUHY-EP730DMG7** | 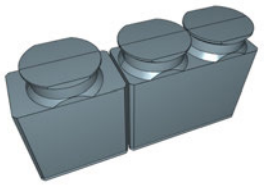 | 2020/9/16 |

| No. | 大分類 | 中分類 | 小分類 | 部品名称 | 型番 | 部品イメージ | 追加更新日時 |
|---|---|---|---|---|---|---|---|
| 2796 | 空調機 | マルチ形パッケージエアコン（室外機） | マルチ形ＰＡＣ室外機空冷ＨＰ | **ビル用マルチ　Ｙ　ＧＲシリーズ室外機** | **PUHY-EP775DMG7** | 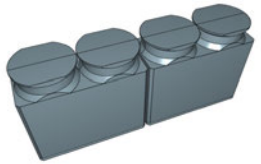 | 2020/9/16 |
| 2797 | 空調機 | マルチ形パッケージエアコン（室外機） | マルチ形ＰＡＣ室外機空冷ＨＰ | **ビル用マルチ　Ｙ　ＧＲシリーズ室外機** | **PUHY-EP850DMG7** | 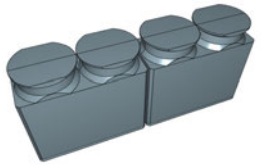 | 2020/9/16 |
| 2798 | 空調機 | マルチ形パッケージエアコン（室外機） | マルチ形ＰＡＣ室外機空冷ＨＰ | **ビル用マルチ　Ｙ　ＧＲシリーズ室外機** | **PUHY-EP900DMG7** | 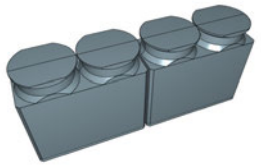 | 2020/9/16 |
| 2799 | 空調機 | マルチ形パッケージエアコン（室外機） | マルチ形ＰＡＣ室外機空冷ＨＰ | **ビル用マルチ　Ｙ　ＧＲシリーズ室外機** | **PUHY-EP950DMG7** | 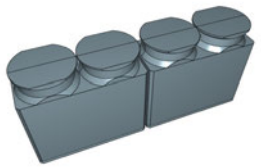 | 2020/9/16 |
| 2800 | 空調機 | マルチ形パッケージエアコン（室外機） | マルチ形ＰＡＣ室外機空冷ＨＰ | **ビル用マルチ　Ｙ　ＧＲシリーズ室外機** | **PUHY-EP1000DMG7** | 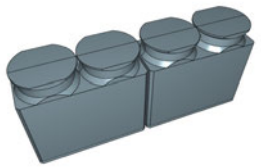 | 2020/9/16 |

| No. | 大分類 | 中分類 | 小分類 | 部品名称 | 型番 | 部品イメージ | 追加更新日時 |
|---|---|---|---|---|---|---|---|
| 2801 | 空調機 | マルチ形パッケージエアコン（室外機） | マルチ形ＰＡＣ室外機空冷ＨＰ | **ビル用マルチ　Ｙ　ＧＲシリーズ室外機** | **PUHY-EP1060DMG7** |  | 2020/9/16 |
| 2802 | 空調機 | マルチ形パッケージエアコン（室外機） | マルチ形ＰＡＣ室外機空冷ＨＰ | **ビル用マルチ　Ｙ　ＧＲシリーズ室外機** | **PUHY-EP1120DMG7** | 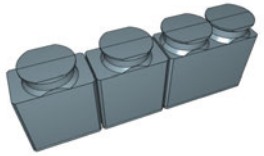 | 2020/9/16 |
| 2803 | 空調機 | マルチ形パッケージエアコン（室外機） | マルチ形ＰＡＣ室外機空冷ＨＰ | **ビル用マルチ　Ｙ　ＧＲシリーズ室外機** | **PUHY-EP1180DMG7** |  | 2020/9/16 |
| 2804 | 空調機 | マルチ形パッケージエアコン（室外機） | マルチ形ＰＡＣ室外機空冷ＨＰ | **ビル用マルチ　Ｙ　ＧＲシリーズ室外機** | **PUHY-EP1220DMG7** |  | 2020/9/16 |
| 2805 | 空調機 | マルチ形パッケージエアコン（室外機） | マルチ形ＰＡＣ室外機空冷ＨＰ | **ビル用マルチ　Ｙ　ＧＲシリーズ室外機** | **PUHY-EP1280DMG7** |  | 2020/9/16 |

| No. | 大分類 | 中分類 | 小分類 | 部品名称 | 型番 | 部品イメージ | 追加更新日時 |
|---|---|---|---|---|---|---|---|
| 2806 | 空調機 | マルチ形パッケージエアコン（室外機） | マルチ形ＰＡＣ室外機空冷ＨＰ | **ビル用マルチ　Ｙ　ＧＲシリーズ室外機** | **PUHY-EP1360DMG7** |  | 2020/9/16 |
| 2807 | 空調機 | マルチ形パッケージエアコン（室外機） | マルチ形ＰＡＣ室外機空冷ＨＰ | **ビル用マルチ　Ｙ　ＧＲシリーズ室外機** | **PUHY-EP1400DMG7** |  | 2020/9/16 |
| 2808 | 空調機 | マルチ形パッケージエアコン（室外機） | マルチ形ＰＡＣ室外機空冷ＨＰ | **ビル用マルチ　グランマルチシリーズ室外機** | **PUHY-GP224DMG7** |  | 2020/9/16 |
| 2809 | 空調機 | マルチ形パッケージエアコン（室外機） | マルチ形ＰＡＣ室外機空冷ＨＰ | **ビル用マルチ　グランマルチシリーズ室外機** | **PUHY-GP280DMG7** | 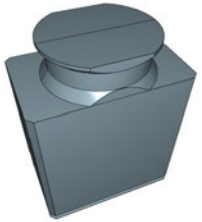 | 2020/9/16 |
| 2810 | 空調機 | マルチ形パッケージエアコン（室外機） | マルチ形ＰＡＣ室外機空冷ＨＰ | **ビル用マルチ　グランマルチシリーズ室外機** | **PUHY-GP335DMG7** | 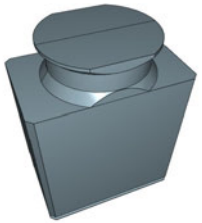 | 2020/9/16 |

| No. | 大分類 | 中分類 | 小分類 | 部品名称 | 型番 | 部品イメージ | 追加更新日時 |
|---|---|---|---|---|---|---|---|
| 2811 | 空調機 | マルチ形パッケージエアコン（室外機） | マルチ形ＰＡＣ室外機空冷ＨＰ | **ビル用マルチ　グランマルチシリーズ室外機** | **PUHY-GP400DMG7** |  | 2020/9/16 |
| 2812 | 空調機 | マルチ形パッケージエアコン（室外機） | マルチ形ＰＡＣ室外機空冷ＨＰ | **ビル用マルチ　グランマルチシリーズ室外機** | **PUHY-GP450DMG7** |  | 2020/9/16 |
| 2813 | 空調機 | マルチ形パッケージエアコン（室外機） | マルチ形ＰＡＣ室外機空冷ＨＰ | **ビル用マルチ　グランマルチシリーズ室外機** | **PUHY-GP500DMG7** |  | 2020/9/16 |
| 2814 | 空調機 | マルチ形パッケージエアコン（室外機） | マルチ形ＰＡＣ室外機空冷ＨＰ | **ビル用マルチ　グランマルチシリーズ室外機** | **PUHY-GP560DMG7** |  | 2020/9/16 |
| 2815 | 空調機 | マルチ形パッケージエアコン（室外機） | マルチ形ＰＡＣ室外機空冷ＨＰ | **ビル用マルチ　グランマルチシリーズ室外機** | **PUHY-GP630DMG7** |  | 2020/9/16 |

| No. | 大分類 | 中分類 | 小分類 | 部品名称 | 型番 | 部品イメージ | 追加更新日時 |
|---|---|---|---|---|---|---|---|
| 2816 | 空調機 | マルチ形パッケージエアコン（室外機） | マルチ形ＰＡＣ室外機空冷ＨＰ | **ビル用マルチ　グランマルチシリーズ室外機** | **PUHY-GP670DMG7** |  | 2020/9/16 |
| 2817 | 空調機 | マルチ形パッケージエアコン（室外機） | マルチ形ＰＡＣ室外機空冷ＨＰ | **ビル用マルチ　グランマルチシリーズ室外機** | **PUHY-GP730DMG7** |  | 2020/9/16 |
| 2818 | 空調機 | マルチ形パッケージエアコン（室外機） | マルチ形ＰＡＣ室外機空冷ＨＰ | **ビル用マルチ　グランマルチシリーズ室外機** | **PUHY-GP775DMG7** |  | 2020/9/16 |
| 2819 | 空調機 | マルチ形パッケージエアコン（室外機） | マルチ形ＰＡＣ室外機空冷ＨＰ | **ビル用マルチ　グランマルチシリーズ室外機** | **PUHY-GP850DMG7** |  | 2020/9/16 |
| 2820 | 空調機 | マルチ形パッケージエアコン（室外機） | マルチ形ＰＡＣ室外機空冷ＨＰ | **ビル用マルチ　グランマルチシリーズ室外機** | **PUHY-GP900DMG7** |  | 2020/9/16 |

| No. | 大分類 | 中分類 | 小分類 | 部品名称 | 型番 | 部品イメージ | 追加更新日時 |
|---|---|---|---|---|---|---|---|
| 2821 | 空調機 | マルチ形パッケージエアコン（室外機） | マルチ形ＰＡＣ室外機空冷ＨＰ | **ビル用マルチ　グランマルチシリーズ室外機** | **PUHY-GP950DMG7** | 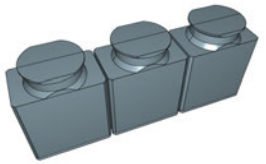 | 2020/9/16 |
| 2822 | 空調機 | マルチ形パッケージエアコン（室外機） | マルチ形ＰＡＣ室外機空冷ＨＰ | **ビル用マルチ　グランマルチシリーズ室外機** | **PUHY-GP1000DMG7** | 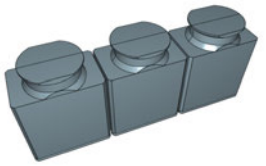 | 2020/9/16 |
| 2823 | 空調機 | マルチ形パッケージエアコン（室外機） | マルチ形ＰＡＣ室外機空冷ＨＰ | **ビル用マルチ　グランマルチシリーズ室外機** | **PUHY-SGP224DMG7** | 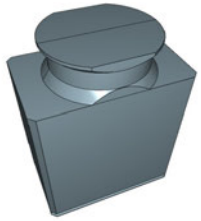 | 2020/9/16 |
| 2824 | 空調機 | マルチ形パッケージエアコン（室外機） | マルチ形ＰＡＣ室外機空冷ＨＰ | **ビル用マルチ　グランマルチシリーズ室外機** | **PUHY-SGP280DMG7** |  | 2020/9/16 |
| 2825 | 空調機 | マルチ形パッケージエアコン（室外機） | マルチ形ＰＡＣ室外機空冷ＨＰ | **ビル用マルチ　グランマルチシリーズ室外機** | **PUHY-SGP335DMG7** |  | 2020/9/16 |

| No. | 大分類 | 中分類 | 小分類 | 部品名称 | 型番 | 部品イメージ | 追加更新日時 |
|---|---|---|---|---|---|---|---|
| 2826 | 空調機 | マルチ形パッケージエアコン（室外機） | マルチ形ＰＡＣ室外機空冷ＨＰ | **ビル用マルチ　グランマルチシリーズ室外機** | **PUHY-SGP400DMG7** |  | 2020/9/16 |
| 2827 | 空調機 | マルチ形パッケージエアコン（室外機） | マルチ形ＰＡＣ室外機空冷ＨＰ | **ビル用マルチ　グランマルチシリーズ室外機** | **PUHY-SGP450DMG7** | 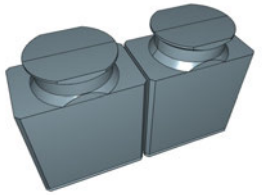 | 2020/9/16 |
| 2828 | 空調機 | マルチ形パッケージエアコン（室外機） | マルチ形ＰＡＣ室外機空冷ＨＰ | **リプレースマルチ　Ｙ　ＧＲシリーズ室外機** | **PUHY-RP140DMG7** |  | 2020/9/16 |
| 2829 | 空調機 | マルチ形パッケージエアコン（室外機） | マルチ形ＰＡＣ室外機空冷ＨＰ | **リプレースマルチ　Ｙ　ＧＲシリーズ室外機** | **PUHY-RP160DMG7** |  | 2020/9/16 |
| 2830 | 空調機 | マルチ形パッケージエアコン（室外機） | マルチ形ＰＡＣ室外機空冷ＨＰ | **リプレースマルチ　Ｙ　ＧＲシリーズ室外機** | **PUHY-RP224DMG7** |  | 2020/9/16 |

| No. | 大分類 | 中分類 | 小分類 | 部品名称 | 型番 | 部品イメージ | 追加更新日時 |
|---|---|---|---|---|---|---|---|
| 2831 | 空調機 | マルチ形パッケージエアコン（室外機） | マルチ形ＰＡＣ室外機空冷ＨＰ | **リプレースマルチ　Ｙ　ＧＲシリーズ室外機** | **PUHY-RP280DMG7** |  | 2020/9/16 |
| 2832 | 空調機 | マルチ形パッケージエアコン（室外機） | マルチ形ＰＡＣ室外機空冷ＨＰ | **リプレースマルチ　Ｙ　ＧＲシリーズ室外機** | **PUHY-RP335DMG7** |  | 2020/9/16 |
| 2833 | 空調機 | マルチ形パッケージエアコン（室外機） | マルチ形ＰＡＣ室外機空冷ＨＰ | **リプレースマルチ　Ｙ　ＧＲシリーズ室外機** | **PUHY-RP355DMG7** |  | 2020/9/16 |
| 2834 | 空調機 | マルチ形パッケージエアコン（室外機） | マルチ形ＰＡＣ室外機空冷ＨＰ | **リプレースマルチ　Ｙ　ＧＲシリーズ室外機** | **PUHY-RP355DMG7-E** |  | 2020/9/16 |
| 2835 | 空調機 | マルチ形パッケージエアコン（室外機） | マルチ形ＰＡＣ室外機空冷ＨＰ | **リプレースマルチ　Ｙ　ＧＲシリーズ室外機** | **PUHY-RP400DMG7** |  | 2020/9/16 |

| No. | 大分類 | 中分類 | 小分類 | 部品名称 | 型番 | 部品イメージ | 追加更新日時 |
|---|---|---|---|---|---|---|---|
| 2836 | 空調機 | マルチ形パッケージエアコン（室外機） | マルチ形ＰＡＣ室外機空冷ＨＰ | **リプレースマルチ　Ｙ　ＧＲシリーズ室外機** | **PUHY-RP400DMG7-E** | 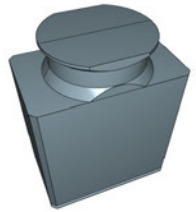 | 2020/9/16 |
| 2837 | 空調機 | マルチ形パッケージエアコン（室外機） | マルチ形ＰＡＣ室外機空冷ＨＰ | **リプレースマルチ　Ｙ　ＧＲシリーズ室外機** | **PUHY-RP450DMG7** | 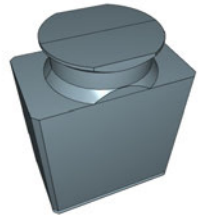 | 2020/9/16 |
| 2838 | 空調機 | マルチ形パッケージエアコン（室外機） | マルチ形ＰＡＣ室外機空冷ＨＰ | **リプレースマルチ　Ｙ　ＧＲシリーズ室外機** | **PUHY-RP450DMG7-E** |  | 2020/9/16 |
| 2839 | 空調機 | マルチ形パッケージエアコン（室外機） | マルチ形ＰＡＣ室外機空冷ＨＰ | **リプレースマルチ　Ｙ　ＧＲシリーズ室外機** | **PUHY-RP500DMG7** |  | 2020/9/16 |
| 2840 | 空調機 | マルチ形パッケージエアコン（室外機） | マルチ形ＰＡＣ室外機空冷ＨＰ | **リプレースマルチ　Ｙ　ＧＲシリーズ室外機** | **PUHY-RP560DMG7** |  | 2020/9/16 |

| No. | 大分類 | 中分類 | 小分類 | 部品名称 | 型番 | 部品イメージ | 追加更新日時 |
|---|---|---|---|---|---|---|---|
| 2841 | 空調機 | マルチ形パッケージエアコン（室外機） | マルチ形ＰＡＣ室外機空冷ＨＰ | **リプレースマルチ　Ｙ　ＧＲシリーズ室外機** | **PUHY-RP630DMG7** |  | 2020/9/16 |
| 2842 | 空調機 | マルチ形パッケージエアコン（室外機） | マルチ形ＰＡＣ室外機空冷ＨＰ | **リプレースマルチ　Ｙ　ＧＲシリーズ室外機** | **PUHY-RP670DMG7** |  | 2020/9/16 |
| 2843 | 空調機 | マルチ形パッケージエアコン（室外機） | マルチ形ＰＡＣ室外機空冷ＨＰ | **リプレースマルチ　Ｙ　ＧＲシリーズ室外機** | **PUHY-RP730DMG7** |  | 2020/9/16 |
| 2844 | 空調機 | マルチ形パッケージエアコン（室外機） | マルチ形ＰＡＣ室外機空冷ＨＰ | **リプレースマルチ　Ｙ　ＧＲシリーズ室外機** | **PUHY-RP775DMG7** |  | 2020/9/16 |
| 2845 | 空調機 | マルチ形パッケージエアコン（室外機） | マルチ形ＰＡＣ室外機空冷ＨＰ | **リプレースマルチ　Ｙ　ＧＲシリーズ室外機** | **PUHY-RP850DMG7** |  | 2020/9/16 |

| No. | 大分類 | 中分類 | 小分類 | 部品名称 | 型番 | 部品イメージ | 追加更新日時 |
|---|---|---|---|---|---|---|---|
| 2846 | 空調機 | マルチ形パッケージエアコン（室外機） | マルチ形ＰＡＣ室外機空冷ＨＰ | **リプレースマルチ　Ｙ　ＧＲシリーズ室外機** | **PUHY-RP900DMG7** |  | 2020/9/16 |
| 2847 | 空調機 | マルチ形パッケージエアコン（室外機） | マルチ形ＰＡＣ室外機空冷ＨＰ | **リプレースマルチ　Ｙ　ＧＲシリーズ室外機** | **PUHY-RP950DMG7** |  | 2020/9/16 |
| 2848 | 空調機 | マルチ形パッケージエアコン（室外機） | マルチ形ＰＡＣ室外機空冷ＨＰ | **リプレースマルチ　Ｙ　ＧＲシリーズ室外機** | **PUHY-RP1000DMG7** |  | 2020/9/16 |
| 2849 | 空調機 | マルチ形パッケージエアコン（室外機） | マルチ形ＰＡＣ室外機空冷ＨＰ | **リプレースグランマルチシリーズ室外機** | **PUHY-GRP224DMG7** |  | 2020/9/16 |
| 2850 | 空調機 | マルチ形パッケージエアコン（室外機） | マルチ形ＰＡＣ室外機空冷ＨＰ | **リプレースグランマルチシリーズ室外機** | **PUHY-GRP280DMG7** | 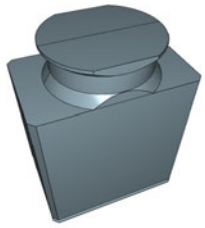 | 2020/9/16 |

| No. | 大分類 | 中分類 | 小分類 | 部品名称 | 型番 | 部品イメージ | 追加更新日時 |
|---|---|---|---|---|---|---|---|
| 2851 | 空調機 | マルチ形パッケージエアコン（室外機） | マルチ形ＰＡＣ室外機空冷ＨＰ | **リプレースグランマルチシリーズ室外機** | **PUHY-GRP335DMG7** |  | 2020/9/16 |
| 2852 | 空調機 | マルチ形パッケージエアコン（室外機） | マルチ形ＰＡＣ室外機空冷ＨＰ | **リプレースグランマルチシリーズ室外機** | **PUHY-GRP355DMG7** |  | 2020/9/16 |
| 2853 | 空調機 | マルチ形パッケージエアコン（室外機） | マルチ形ＰＡＣ室外機空冷ＨＰ | **リプレースグランマルチシリーズ室外機** | **PUHY-GRP400DMG7** |  | 2020/9/16 |
| 2854 | 空調機 | マルチ形パッケージエアコン（室外機） | マルチ形ＰＡＣ室外機空冷ＨＰ | **リプレースグランマルチシリーズ室外機** | **PUHY-GRP450DMG7** |  | 2020/9/16 |
| 2855 | 空調機 | マルチ形パッケージエアコン（室外機） | マルチ形ＰＡＣ室外機空冷ＨＰ | **リプレースグランマルチシリーズ室外機** | **PUHY-GRP500DMG7** |  | 2020/9/16 |

| No. | 大分類 | 中分類 | 小分類 | 部品名称 | 型番 | 部品イメージ | 追加更新日時 |
|---|---|---|---|---|---|---|---|
| 2856 | 空調機 | マルチ形パッケージエアコン（室外機） | マルチ形ＰＡＣ室外機空冷ＨＰ | **リプレースグランマルチシリーズ室外機** | **PUHY-GRP560DMG7** |  | 2020/9/16 |
| 2857 | 空調機 | マルチ形パッケージエアコン（室外機） | マルチ形ＰＡＣ室外機空冷ＨＰ | **リプレースグランマルチシリーズ室外機** | **PUHY-GRP630DMG7** | 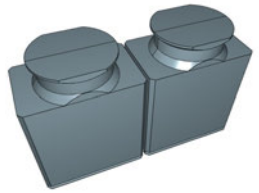 | 2020/9/16 |
| 2858 | 空調機 | マルチ形パッケージエアコン（室外機） | マルチ形ＰＡＣ室外機空冷ＨＰ | **リプレースグランマルチシリーズ室外機** | **PUHY-GRP670DMG7** |  | 2020/9/16 |
| 2859 | 空調機 | マルチ形パッケージエアコン（室外機） | マルチ形ＰＡＣ室外機空冷ＨＰ | **リプレースグランマルチシリーズ室外機** | **PUHY-GRP730DMG7** |  | 2020/9/16 |
| 2860 | 空調機 | マルチ形パッケージエアコン（室外機） | マルチ形ＰＡＣ室外機空冷ＨＰ | **リプレースグランマルチシリーズ室外機** | **PUHY-GRP775DMG7** |  | 2020/9/16 |

| No. | 大分類 | 中分類 | 小分類 | 部品名称 | 型番 | 部品イメージ | 追加更新日時 |
|---|---|---|---|---|---|---|---|
| 2861 | 空調機 | マルチ形パッケージエアコン（室外機） | マルチ形ＰＡＣ室外機空冷ＨＰ | **リプレースグランマルチシリーズ室外機** | **PUHY-GRP850DMG7** |  | 2020/9/16 |
| 2862 | 空調機 | マルチ形パッケージエアコン（室外機） | マルチ形ＰＡＣ室外機空冷ＨＰ | **リプレースグランマルチシリーズ室外機** | **PUHY-GRP900DMG7** |  | 2020/9/16 |
| 2863 | 空調機 | マルチ形パッケージエアコン（室外機） | マルチ形ＰＡＣ室外機空冷ＨＰ | **リプレースグランマルチシリーズ室外機** | **PUHY-GRP950DMG7** | 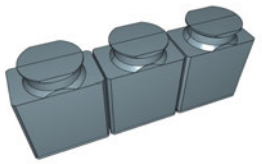 | 2020/9/16 |
| 2864 | 空調機 | マルチ形パッケージエアコン（室外機） | マルチ形ＰＡＣ室外機空冷ＨＰ | **リプレースグランマルチシリーズ室外機** | **PUHY-GRP1000DMG7** | 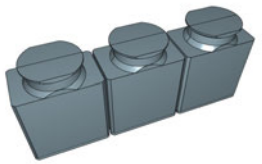 | 2020/9/16 |
| 2865 | 送風機 | ユニット式送風機 | その他ユニット式送風機 | **ペリメータファン　ヒーター付タイプ** | **APF-2010HHSA** |  | 2020/10/15 |

| No. | 大分類 | 中分類 | 小分類 | 部品名称 | 型番 | 部品イメージ | 追加更新日時 |
|---|---|---|---|---|---|---|---|
| 2866 | 送風機 | ユニット式送風機 | その他ユニット式送風機 | **ペリメータファン　ヒーター付タイプ** | **APF-2015HHSA** |  | 2020/10/15 |
| 2867 | 送風機 | ユニット式送風機 | その他ユニット式送風機 | **ペリメータファン　ハイカバータイプ** | **APF-2510HSB** |  | 2020/10/15 |
| 2868 | 送風機 | ユニット式送風機 | その他ユニット式送風機 | **ペリメータファン　ハイカバータイプ** | **APF-2515HSB** |  | 2020/10/15 |
| 2869 | 送風機 | ユニット式送風機 | その他ユニット式送風機 | **ペリメータファン　ローカバータイプ** | **APF-2515LSA** |  | 2020/10/15 |
| 2870 | 送風機 | ユニット式送風機 | その他ユニット式送風機 | **ペリメータファン　床置タイプ** | **APF-2810YSB** |  | 2020/10/15 |

| No. | 大分類 | 中分類 | 小分類 | 部品名称 | 型番 | 部品イメージ | 追加更新日時 |
|---|---|---|---|---|---|---|---|
| 2871 | 送風機 | ユニット式送風機 | その他ユニット式送風機 | **ペリメータファン　床置タイプ** | **APF-2815YSB** |  | 2020/10/15 |
| 2872 | 送風機 | 換気扇 | 一般住宅用換気扇 | **標準換気扇　薄壁用　連動式** | **E-20L7** | 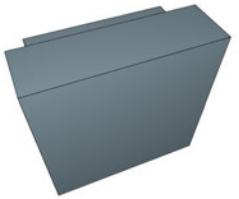 | 2020/10/15 |
| 2873 | 送風機 | 換気扇 | 一般住宅用換気扇 | **標準換気扇　薄壁用　連動式** | **E-25L7** |  | 2020/10/15 |
| 2874 | 送風機 | 換気扇 | 一般住宅用換気扇 | **標準換気扇　一般住宅用　連動式** | **EX-15KH7** | 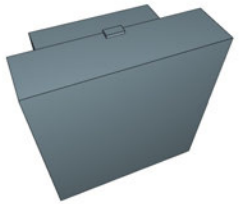 | 2020/10/15 |
| 2875 | 送風機 | 換気扇 | 一般住宅用換気扇 | **標準換気扇　一般住宅用　連動式** | **EX-15LH7-BL** | 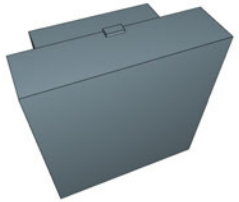 | 2020/10/15 |

| No. | 大分類 | 中分類 | 小分類 | 部品名称 | 型番 | 部品イメージ | 追加更新日時 |
|---|---|---|---|---|---|---|---|
| 2876 | 送風機 | 換気扇 | 一般住宅用換気扇 | **標準換気扇　フィルタコンパック交換形連動式** | **EX-15LF7** |  | 2020/10/15 |
| 2877 | 送風機 | 換気扇 | 一般住宅用換気扇 | **標準換気扇　フィルタコンパック再生形連動式** | **EX-15LFH7-M** | 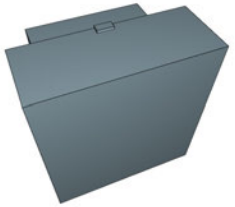 | 2020/10/15 |
| 2878 | 送風機 | 換気扇 | 一般住宅用換気扇 | **標準換気扇　フィルタコンパック交換形電気式** | **EX-20EF8** | 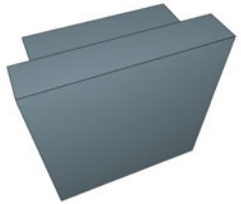 | 2020/10/15 |
| 2879 | 送風機 | 換気扇 | 一般住宅用換気扇 | **標準換気扇　フィルタコンパック交換形連動式** | **EX-20LF8** | 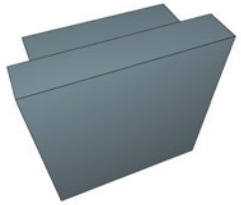 | 2020/10/15 |
| 2880 | 送風機 | 換気扇 | 一般住宅用換気扇 | **標準換気扇　フィルタコンパック再生形電気式** | **EX-20EFH8-M** | 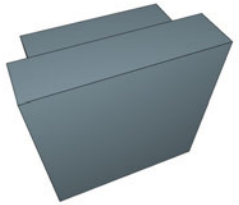 | 2020/10/15 |

| No. | 大分類 | 中分類 | 小分類 | 部品名称 | 型番 | 部品イメージ | 追加更新日時 |
|---|---|---|---|---|---|---|---|
| 2881 | 送風機 | 換気扇 | 一般住宅用換気扇 | **標準換気扇　フィルタコンパック再生形連動式** | **EX-20LFH8-M** | 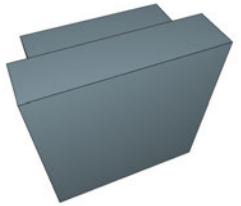 | 2020/10/15 |
| 2882 | 送風機 | 換気扇 | 一般住宅用換気扇 | **標準換気扇　クリーンコンパック　電気式** | **EX-20EH8** | 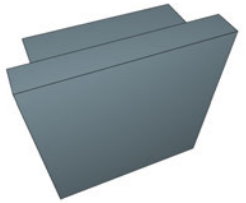 | 2020/10/15 |
| 2883 | 送風機 | 換気扇 | 一般住宅用換気扇 | **標準換気扇　一般住宅用　連動式** | **EX-20KJ7-BL** | 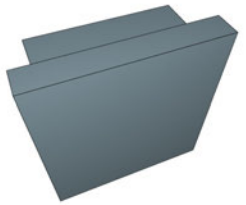 | 2020/10/15 |
| 2884 | 送風機 | 換気扇 | 一般住宅用換気扇 | **標準換気扇　クリーンコンパック　連動式** | **EX-20LH8** | 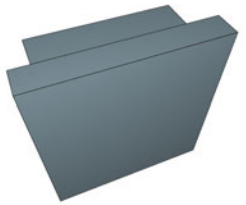 | 2020/10/15 |
| 2885 | 送風機 | 換気扇 | 一般住宅用換気扇 | **標準換気扇　クリーンコンパック　給排式** | **EX-20RH8** | 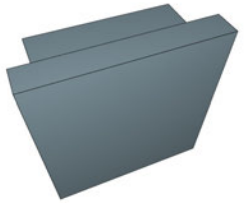 | 2020/10/15 |

| No. | 大分類 | 中分類 | 小分類 | 部品名称 | 型番 | 部品イメージ | 追加更新日時 |
|---|---|---|---|---|---|---|---|
| 2886 | 送風機 | 換気扇 | 一般住宅用換気扇 | **標準換気扇　クリーンコンパック　風圧式** | **EX-20SH8** | 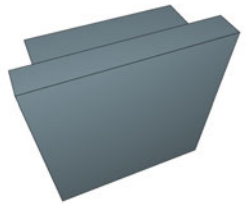 | 2020/10/15 |
| 2887 | 送風機 | 換気扇 | 一般住宅用換気扇 | **標準換気扇　格子タイプ電気式シャッター** | **EX-20EK8-C** | 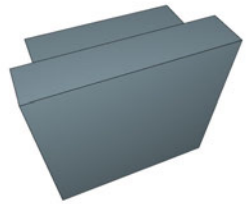 | 2020/10/15 |
| 2888 | 送風機 | 換気扇 | 一般住宅用換気扇 | **標準換気扇　格子タイプ電気式シャッター** | **EX-20EK8-M** | 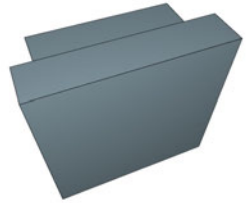 | 2020/10/15 |
| 2889 | 送風機 | 換気扇 | 一般住宅用換気扇 | **標準換気扇　木調格子タイプ電気式** | **EX-20EX8** | 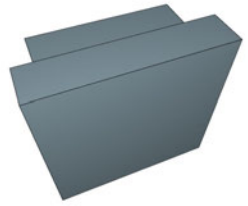 | 2020/10/15 |
| 2890 | 送風機 | 換気扇 | 一般住宅用換気扇 | **標準換気扇　格子タイプ連動式シャッター** | **EX-20LK8-C** | 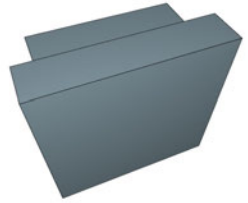 | 2020/10/15 |

| No. | 大分類 | 中分類 | 小分類 | 部品名称 | 型番 | 部品イメージ | 追加更新日時 |
|---|---|---|---|---|---|---|---|
| 2891 | 送風機 | 換気扇 | 一般住宅用換気扇 | **標準換気扇　格子タイプ連動式シャッター** | **EX-20LK8-M** | 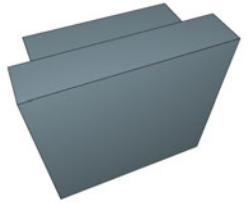 | 2020/10/15 |
| 2892 | 送風機 | 換気扇 | 一般住宅用換気扇 | **標準換気扇　木調格子タイプ連動式** | **EX-20LX8** | 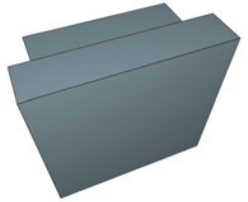 | 2020/10/15 |
| 2893 | 送風機 | 換気扇 | 一般住宅用換気扇 | **標準換気扇　格子タイプ給排式** | **EX-20RK8-C** | 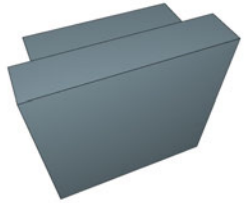 | 2020/10/15 |
| 2894 | 送風機 | 換気扇 | 一般住宅用換気扇 | **標準換気扇　格子タイプ風圧式シャッター** | **EX-20SK8-C** | 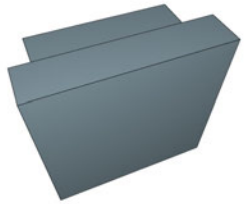 | 2020/10/15 |
| 2895 | 送風機 | 換気扇 | 一般住宅用換気扇 | **標準換気扇　インテリアタイプ電気式** | **EX-20EX8-C** | 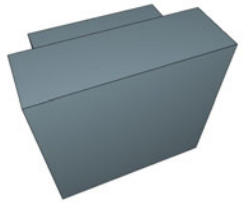 | 2020/10/15 |

| No. | 大分類 | 中分類 | 小分類 | 部品名称 | 型番 | 部品イメージ | 追加更新日時 |
|---|---|---|---|---|---|---|---|
| 2896 | 送風機 | 換気扇 | 一般住宅用換気扇 | **標準換気扇　インテリアタイプ連動式** | **EX-20LX8-C** | 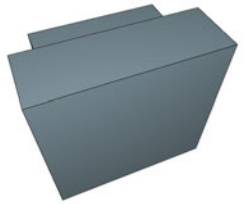 | 2020/10/15 |
| 2897 | 送風機 | 換気扇 | 一般住宅用換気扇 | **標準換気扇　メタルタイプスタンダード電気式** | **EX-20EMP8** | 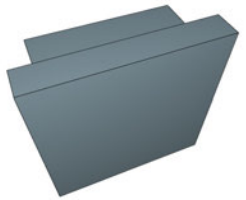 | 2020/10/15 |
| 2898 | 送風機 | 換気扇 | 一般住宅用換気扇 | **標準換気扇　一般住宅用　連動式** | **EX-20FM7-BL** | 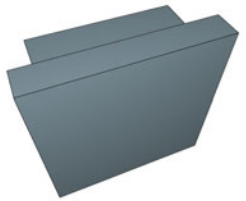 | 2020/10/15 |
| 2899 | 送風機 | 換気扇 | 一般住宅用換気扇 | **標準換気扇　メタルタイプスタンダード連動式** | **EX-20LMP8** | 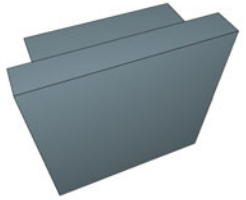 | 2020/10/15 |
| 2900 | 送風機 | 換気扇 | 一般住宅用換気扇 | **標準換気扇　メタルタイプワンタッチフィルター電気式** | **EX-20EMP8-F** | 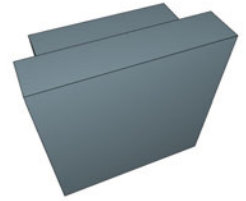 | 2020/10/15 |

| No. | 大分類 | 中分類 | 小分類 | 部品名称 | 型番 | 部品イメージ | 追加更新日時 |
|---|---|---|---|---|---|---|---|
| 2901 | 送風機 | 換気扇 | 一般住宅用換気扇 | **標準換気扇　メタルタイプワンタッチフィルター連動式** | **EX-20LMP8-F** | 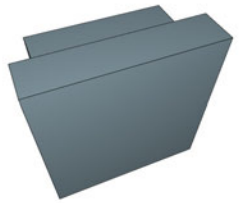 | 2020/10/15 |
| 2902 | 送風機 | 換気扇 | 一般住宅用換気扇 | **暗室用換気扇** | **EX-20P8** |  | 2020/10/15 |
| 2903 | 送風機 | 換気扇 | 一般住宅用換気扇 | **標準換気扇　フィルタコンパック交換形電気式** | **EX-25EF8** | 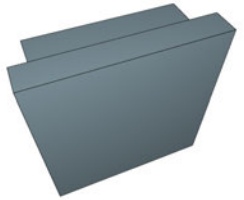 | 2020/10/15 |
| 2904 | 送風機 | 換気扇 | 一般住宅用換気扇 | **標準換気扇　フィルタコンパック交換形連動式** | **EX-25LF8** | 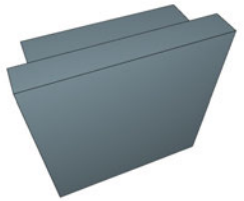 | 2020/10/15 |
| 2905 | 送風機 | 換気扇 | 一般住宅用換気扇 | **標準換気扇　フィルタコンパック再生形電気式** | **EX-25EFH8-M** | 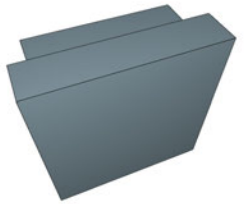 | 2020/10/15 |

| No. | 大分類 | 中分類 | 小分類 | 部品名称 | 型番 | 部品イメージ | 追加更新日時 |
|---|---|---|---|---|---|---|---|
| 2906 | 送風機 | 換気扇 | 一般住宅用換気扇 | **標準換気扇　フィルタコンパック再生形連動式** | **EX-25LFH8-M** | 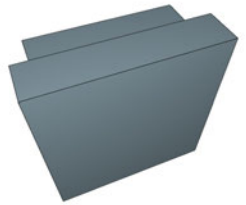 | 2020/10/15 |
| 2907 | 送風機 | 換気扇 | 一般住宅用換気扇 | **標準換気扇　メタルタイプワンタッチフィルター電気式** | **EX-25EFM8** | 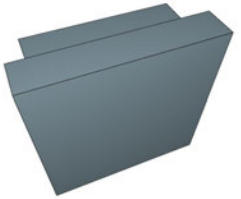 | 2020/10/15 |
| 2908 | 送風機 | 換気扇 | 一般住宅用換気扇 | **標準換気扇　メタルタイプワンタッチフィルター電気式** | **EX-25EMP8-F** | 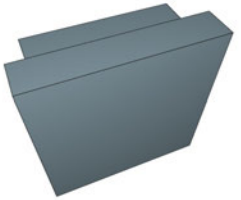 | 2020/10/15 |
| 2909 | 送風機 | 換気扇 | 一般住宅用換気扇 | **標準換気扇　メタルタイプワンタッチフィルター連動式** | **EX-25LMP8-F** | 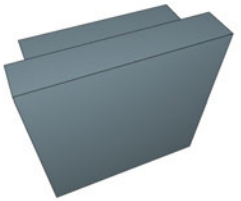 | 2020/10/15 |
| 2910 | 送風機 | 換気扇 | 一般住宅用換気扇 | **標準換気扇　クリーンコンパック　電気式** | **EX-25EH8** | 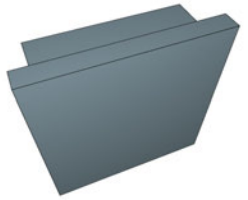 | 2020/10/15 |

| No. | 大分類 | 中分類 | 小分類 | 部品名称 | 型番 | 部品イメージ | 追加更新日時 |
|---|---|---|---|---|---|---|---|
| 2911 | 送風機 | 換気扇 | 一般住宅用換気扇 | **標準換気扇　クリーンコンパック　連動式** | **EX-25FH8** | 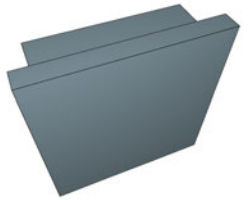 | 2020/10/15 |
| 2912 | 送風機 | 換気扇 | 一般住宅用換気扇 | **標準換気扇　クリーンコンパック　連動式** | **EX-25LH8** | 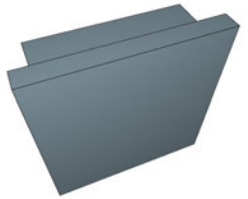 | 2020/10/15 |
| 2913 | 送風機 | 換気扇 | 一般住宅用換気扇 | **標準換気扇　クリーンコンパック　給排式** | **EX-25RH8** | 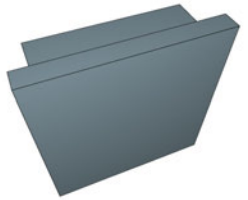 | 2020/10/15 |
| 2914 | 送風機 | 換気扇 | 一般住宅用換気扇 | **標準換気扇　クリーンコンパック　風圧式** | **EX-25SH8** | 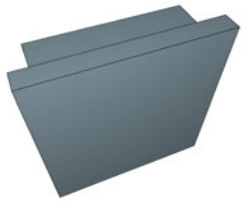 | 2020/10/15 |
| 2915 | 送風機 | 換気扇 | 一般住宅用換気扇 | **標準換気扇　格子タイプ電気式シャッター** | **EX-25EK8-C** | 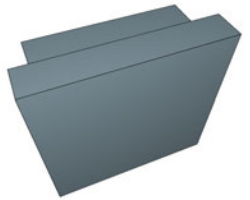 | 2020/10/15 |

| No. | 大分類 | 中分類 | 小分類 | 部品名称 | 型番 | 部品イメージ | 追加更新日時 |
|---|---|---|---|---|---|---|---|
| 2916 | 送風機 | 換気扇 | 一般住宅用換気扇 | **標準換気扇　格子タイプ電気式シャッター** | **EX-25EK8-M** | 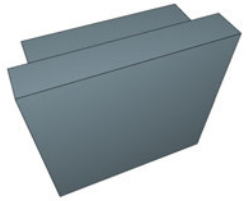 | 2020/10/15 |
| 2917 | 送風機 | 換気扇 | 一般住宅用換気扇 | **標準換気扇　木調格子タイプ電気式** | **EX-25EX8** | 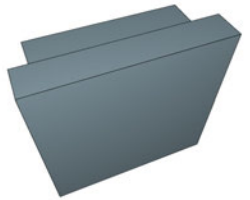 | 2020/10/15 |
| 2918 | 送風機 | 換気扇 | 一般住宅用換気扇 | **標準換気扇　格子タイプ連動式シャッター** | **EX-25LK8-C** | 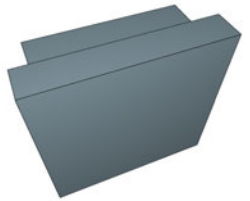 | 2020/10/15 |
| 2919 | 送風機 | 換気扇 | 一般住宅用換気扇 | **標準換気扇　格子タイプ連動式シャッター** | **EX-25LK8-M** | 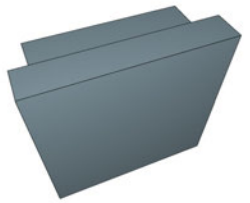 | 2020/10/15 |
| 2920 | 送風機 | 換気扇 | 一般住宅用換気扇 | **標準換気扇　木調格子タイプ連動式** | **EX-25LX8** | 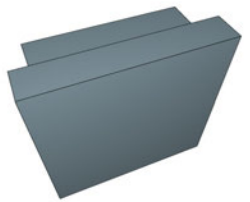 | 2020/10/15 |

| No. | 大分類 | 中分類 | 小分類 | 部品名称 | 型番 | 部品イメージ | 追加更新日時 |
|---|---|---|---|---|---|---|---|
| 2921 | 送風機 | 換気扇 | 一般住宅用換気扇 | **標準換気扇　格子タイプ給排式** | **EX-25RK8-C** | 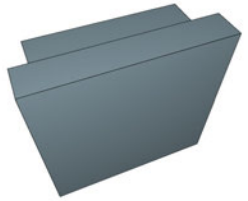 | 2020/10/15 |
| 2922 | 送風機 | 換気扇 | 一般住宅用換気扇 | **標準換気扇　格子タイプ風圧式シャッター** | **EX-25SK8-C** | 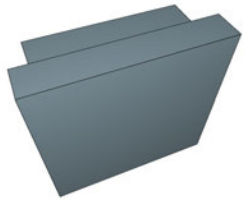 | 2020/10/15 |
| 2923 | 送風機 | 換気扇 | 一般住宅用換気扇 | **標準換気扇　インテリアタイプ電気式** | **EX-25EX8-C** | 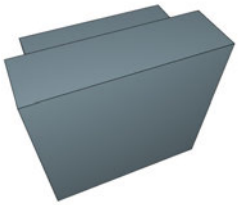 | 2020/10/15 |
| 2924 | 送風機 | 換気扇 | 一般住宅用換気扇 | **標準換気扇　インテリアタイプ連動式** | **EX-25FX8-C** | 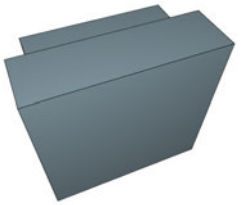 | 2020/10/15 |
| 2925 | 送風機 | 換気扇 | 一般住宅用換気扇 | **標準換気扇　メタルタイプスタンダード電気式** | **EX-25EMP8** | 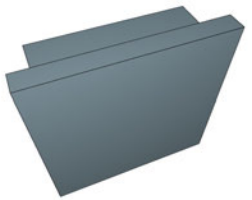 | 2020/10/15 |

| No. | 大分類 | 中分類 | 小分類 | 部品名称 | 型番 | 部品イメージ | 追加更新日時 |
|---|---|---|---|---|---|---|---|
| 2926 | 送風機 | 換気扇 | 一般住宅用換気扇 | **標準換気扇　メタルタイプスタンダード連動式** | **EX-25LMP8** | 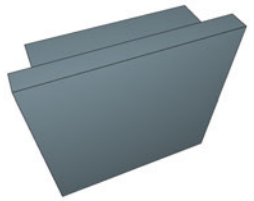 | 2020/10/15 |
| 2927 | 送風機 | 換気扇 | 一般住宅用換気扇 | **標準換気扇　フィルタコンパック交換形電気式** | **EX-30EF8** | 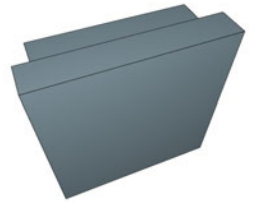 | 2020/10/15 |
| 2928 | 送風機 | 換気扇 | 一般住宅用換気扇 | **標準換気扇　フィルタコンパック交換形連動式** | **EX-30FF8** | 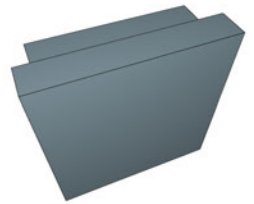 | 2020/10/15 |
| 2929 | 送風機 | 換気扇 | 一般住宅用換気扇 | **標準換気扇　フィルタコンパック交換形電気式** | **EX-30EF8-M** | 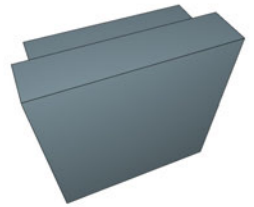 | 2020/10/15 |
| 2930 | 送風機 | 換気扇 | 一般住宅用換気扇 | **標準換気扇　フィルタコンパック再生形連動式** | **EX-30FF8-M** | 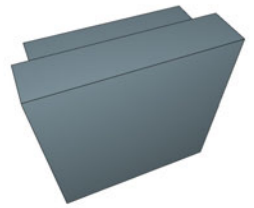 | 2020/10/15 |

| No. | 大分類 | 中分類 | 小分類 | 部品名称 | 型番 | 部品イメージ | 追加更新日時 |
|---|---|---|---|---|---|---|---|
| 2931 | 送風機 | 換気扇 | 一般住宅用換気扇 | **標準換気扇　クリーンコンパック　電気式** | **EX-30EH8** | 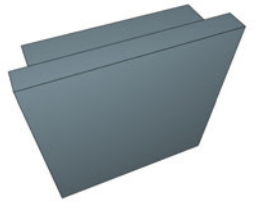 | 2020/10/15 |
| 2932 | 送風機 | 換気扇 | 一般住宅用換気扇 | **標準換気扇　クリーンコンパック　連動式** | **EX-30FH8** | 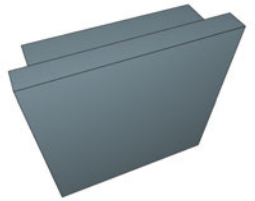 | 2020/10/15 |
| 2933 | 送風機 | 換気扇 | 一般住宅用換気扇 | **標準換気扇　クリーンコンパック　給排式** | **EX-30RH8** | 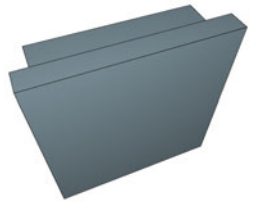 | 2020/10/15 |
| 2934 | 送風機 | 換気扇 | 一般住宅用換気扇 | **標準換気扇　クリーンコンパック　風圧式** | **EX-30SH8** | 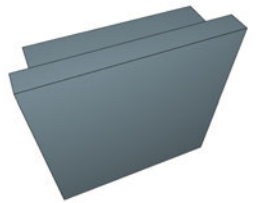 | 2020/10/15 |
| 2935 | 送風機 | 換気扇 | 一般住宅用換気扇 | **標準換気扇　格子タイプ電気式シャッター** | **EX-30EK8-C** | 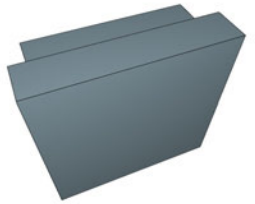 | 2020/10/15 |

| No. | 大分類 | 中分類 | 小分類 | 部品名称 | 型番 | 部品イメージ | 追加更新日時 |
|---|---|---|---|---|---|---|---|
| 2936 | 送風機 | 換気扇 | 一般住宅用換気扇 | **標準換気扇　格子タイプ連動式シャッター** | **EX-30FK8-C** | 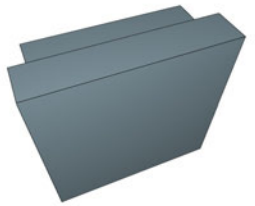 | 2020/10/15 |
| 2937 | 送風機 | 換気扇 | 一般住宅用換気扇 | **標準換気扇　格子タイプ給排式** | **EX-30RK8-C** | 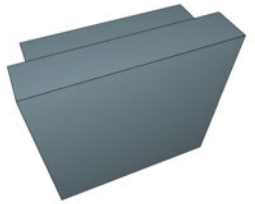 | 2020/10/15 |
| 2938 | 送風機 | 換気扇 | 一般住宅用換気扇 | **標準換気扇　格子タイプ風圧式シャッター** | **EX-30SK8-C** | 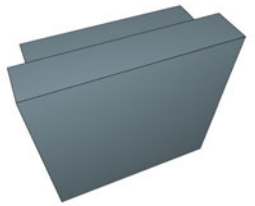 | 2020/10/15 |
| 2939 | 送風機 | 換気扇 | 一般住宅用換気扇 | **標準換気扇　メタルタイプスタンダード電気式** | **EX-30EMP8** | 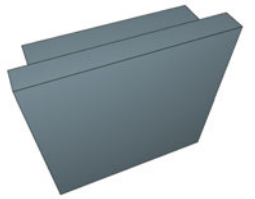 | 2020/10/15 |
| 2940 | 送風機 | 換気扇 | 一般住宅用換気扇 | **標準換気扇　メタルタイプスタンダード連動式** | **EX-30FMP8** | 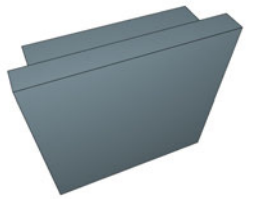 | 2020/10/15 |

| No. | 大分類 | 中分類 | 小分類 | 部品名称 | 型番 | 部品イメージ | 追加更新日時 |
|---|---|---|---|---|---|---|---|
| 2941 | 送風機 | 換気扇 | 一般住宅用換気扇 | **標準換気扇　普及タイプ　連動式** | **EX-20LP6** | 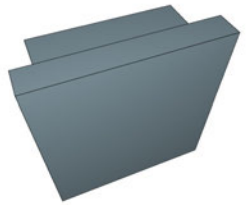 | 2020/10/15 |
| 2942 | 送風機 | 換気扇 | 一般住宅用換気扇 | **標準換気扇　学校用　格子タイプ　電気式ｼｬｯﾀｰ** | **EX-20SC3** | 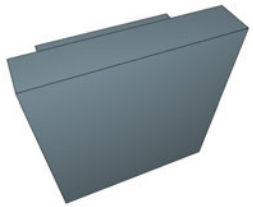 | 2020/10/15 |
| 2943 | 送風機 | 換気扇 | 一般住宅用換気扇 | **標準換気扇　学校用　標準タイプ　電気式ｼｬｯﾀｰ** | **EX-20SC3-EH** | 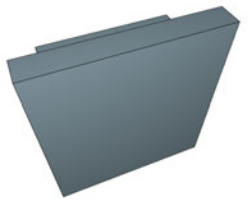 | 2020/10/15 |
| 2944 | 送風機 | 換気扇 | 一般住宅用換気扇 | **標準換気扇　学校用　格子タイプ　電気式ｼｬｯﾀｰ** | **EX-20SC3-RK** | 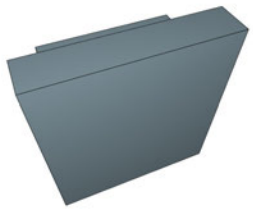 | 2020/10/15 |
| 2945 | 送風機 | 換気扇 | 一般住宅用換気扇 | **標準換気扇　学校用　格子タイプ　電気式ｼｬｯﾀｰ** | **EX-20SC3-S** | 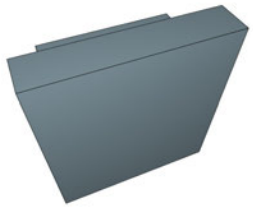 | 2020/10/15 |

| No. | 大分類 | 中分類 | 小分類 | 部品名称 | 型番 | 部品イメージ | 追加更新日時 |
|---|---|---|---|---|---|---|---|
| 2946 | 送風機 | 換気扇 | 一般住宅用換気扇 | **標準換気扇　普及タイプ　連動式** | **EX-25LP6** | 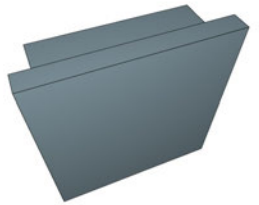 | 2020/10/15 |
| 2947 | 送風機 | 換気扇 | 一般住宅用換気扇 | **標準換気扇　学校用　格子タイプ　電気式ｼｬｯﾀｰ** | **EX-25SC3** |  | 2020/10/15 |
| 2948 | 送風機 | 換気扇 | 一般住宅用換気扇 | **標準換気扇　学校用　標準タイプ　電気式ｼｬｯﾀｰ** | **EX-25SC3-EH** | 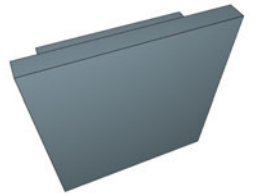 | 2020/10/15 |
| 2949 | 送風機 | 換気扇 | 一般住宅用換気扇 | **標準換気扇　学校用　格子タイプ　電気式ｼｬｯﾀｰ** | **EX-25SC3-RK** | 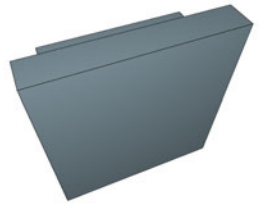 | 2020/10/15 |
| 2950 | 送風機 | 換気扇 | 一般住宅用換気扇 | **標準換気扇　学校用　格子タイプ　電気式ｼｬｯﾀｰ** | **EX-25SC3-S** | 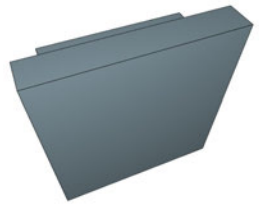 | 2020/10/15 |

| No. | 大分類 | 中分類 | 小分類 | 部品名称 | 型番 | 部品イメージ | 追加更新日時 |
|---|---|---|---|---|---|---|---|
| 2951 | 送風機 | 換気扇 | 一般住宅用換気扇 | **標準換気扇　学校用　格子タイプ　電気式シャッター** | **EX-30SC3** | 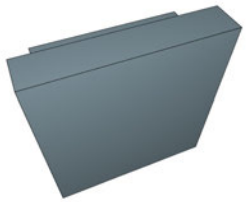 | 2020/10/15 |
| 2952 | 送風機 | 換気扇 | 一般住宅用換気扇 | **標準換気扇　学校用　標準タイプ　電気式シャッター** | **EX-30SC3-EH** | 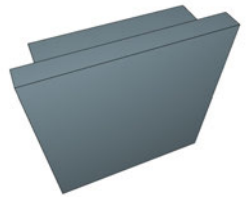 | 2020/10/15 |
| 2953 | 送風機 | 換気扇 | 一般住宅用換気扇 | **標準換気扇　学校用　格子タイプ　電気式シャッター** | **EX-30SC3-RK** |  | 2020/10/15 |
| 2954 | 送風機 | 換気扇 | 一般住宅用換気扇 | **標準換気扇　学校用　格子タイプ　電気式シャッター** | **EX-30SC3-S** |  | 2020/10/15 |
| 2955 | 送風機 | 換気扇 | 一般住宅用換気扇 | **浴室用換気扇　風圧式** | **V-13B7** |  | 2020/10/15 |

| No. | 大分類 | 中分類 | 小分類 | 部品名称 | 型番 | 部品イメージ | 追加更新日時 |
|---|---|---|---|---|---|---|---|
| 2956 | 送風機 | 換気扇 | 一般住宅用換気扇 | **浴室用換気扇　風圧式** | **V-13BD7** | 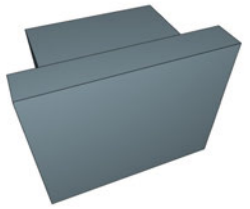 | 2020/10/15 |
| 2957 | 送風機 | 換気扇 | 一般住宅用換気扇 | **浴室用換気扇　風圧式** | **V-13BS7** |  | 2020/10/15 |
| 2958 | 送風機 | 換気扇 | 一般住宅用換気扇 | **浴室用換気扇　風圧式** | **V-13BSD7** | 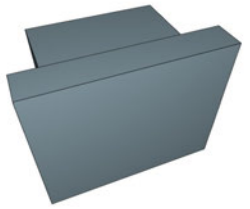 | 2020/10/15 |
| 2959 | 送風機 | 換気扇 | 一般住宅用換気扇 | **浴室用換気扇　連動式** | **V-15BL4** | 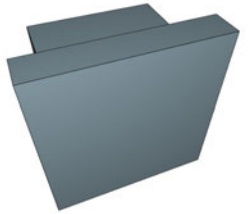 | 2020/10/15 |
| 2960 | 送風機 | 換気扇 | 一般住宅用換気扇 | **浴室用換気扇　連動式** | **V-20BL4** | 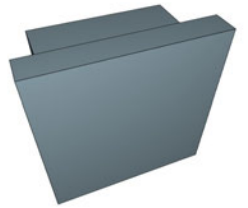 | 2020/10/15 |

| No. | 大分類 | 中分類 | 小分類 | 部品名称 | 型番 | 部品イメージ | 追加更新日時 |
|---|---|---|---|---|---|---|---|
| 2961 | 送風機 | 換気扇 | 一般住宅用換気扇 | **換気排熱ファン** | **V-20MCX3** | 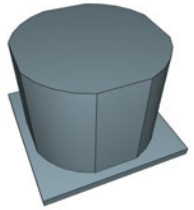 | 2020/10/15 |
| 2962 | 送風機 | 換気扇 | 一般住宅用換気扇 | **換気排熱ファン** | **V-20MCX3-SW** | 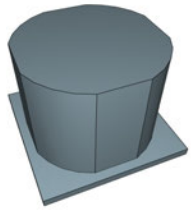 | 2020/10/15 |
| 2963 | 送風機 | 換気扇 | 一般住宅用換気扇 | **換気排熱ファン** | **V-20MEX3** | 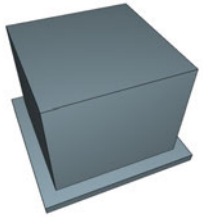 | 2020/10/15 |
| 2964 | 送風機 | 換気扇 | 一般住宅用換気扇 | **換気排熱ファン** | **V-20MEX3-SW** | 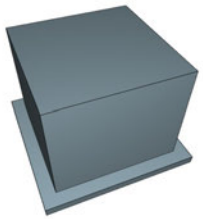 | 2020/10/15 |
| 2965 | 送風機 | 換気扇 | パイプファン | **パイプ用ファン　居室用　同時給排** | **V-06JC2** | 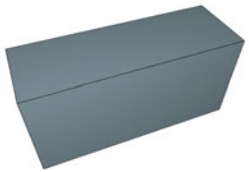 | 2020/10/15 |

| No. | 大分類 | 中分類 | 小分類 | 部品名称 | 型番 | 部品イメージ | 追加更新日時 |
|---|---|---|---|---|---|---|---|
| 2966 | 送風機 | 換気扇 | パイプファン | **パイプ用ファン　居室用　同時給排** | **V-08JC2** |  | 2020/10/15 |
| 2967 | 送風機 | 換気扇 | パイプファン | **パイプ用ファン　居室用　同時給排** | **V-14JC2** | 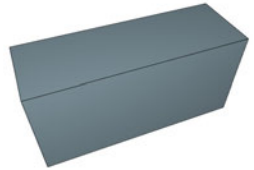 | 2020/10/15 |
| 2968 | 送風機 | 熱交換器内蔵送風機 | 空調用換気扇（壁形） | **換気空清機　寒冷地仕様　２４時間換気** | **VL-06JV2-BE-D** | 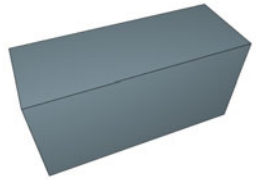 | 2020/10/15 |
| 2969 | 送風機 | 熱交換器内蔵送風機 | 空調用換気扇（壁形） | **換気空清機　寒冷地仕様　２４時間換気** | **VL-06JV2-D** |  | 2020/10/15 |
| 2970 | 送風機 | 熱交換器内蔵送風機 | 空調用換気扇（壁形） | **換気空清機　寒冷地仕様　２４時間換気** | **VL-08JV2-BE-D** | 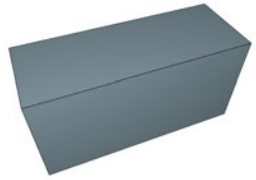 | 2020/10/15 |

| No. | 大分類 | 中分類 | 小分類 | 部品名称 | 型番 | 部品イメージ | 追加更新日時 |
|---|---|---|---|---|---|---|---|
| 2971 | 送風機 | 熱交換器内蔵送風機 | 空調用換気扇（壁形） | **換気空清機　寒冷地仕様　２４時間換気** | **VL-08JV2-D** | 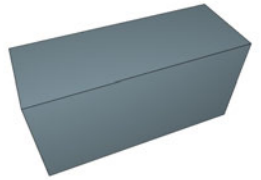 | 2020/10/15 |
| 2972 | 送風機 | 熱交換器内蔵送風機 | 空調用換気扇（壁形） | **換気空清機　寒冷地仕様　２４時間換気** | **VL-10JV2-BE-D** | 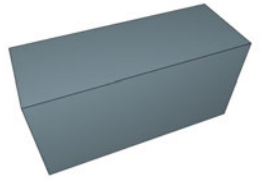 | 2020/10/15 |
| 2973 | 送風機 | 熱交換器内蔵送風機 | 空調用換気扇（壁形） | **換気空清機　寒冷地仕様　２４時間換気** | **VL-10JV2-D** | 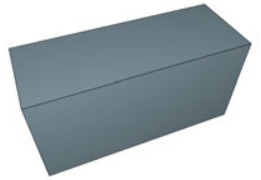 | 2020/10/15 |
| 2974 | 送風機 | 熱交換器内蔵送風機 | 空調用換気扇（壁形） | **換気空清機　寒冷地仕様　２４時間換気** | **VL-12JV2-BE-D** | 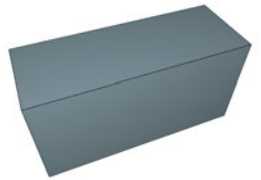 | 2020/10/15 |
| 2975 | 送風機 | 熱交換器内蔵送風機 | 空調用換気扇（壁形） | **換気空清機　寒冷地仕様　２４時間換気** | **VL-12JV2-D** |  | 2020/10/15 |

| No. | 大分類 | 中分類 | 小分類 | 部品名称 | 型番 | 部品イメージ | 追加更新日時 |
|---|---|---|---|---|---|---|---|
| 2976 | 送風機 | 熱交換器内蔵送風機 | 空調用換気扇（壁形） | **換気空清機　準寒冷･温暖地仕様２４時間換気** | **VL-06JV2** | 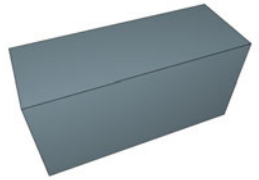 | 2020/10/15 |
| 2977 | 送風機 | 熱交換器内蔵送風機 | 空調用換気扇（壁形） | **換気空清機　準寒冷･温暖地仕様２４時間換気** | **VL-06JV2-BE** | 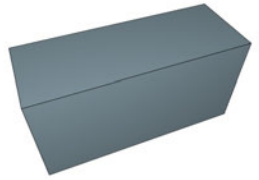 | 2020/10/15 |
| 2978 | 送風機 | 熱交換器内蔵送風機 | 空調用換気扇（壁形） | **換気空清機　準寒冷･温暖地仕様２４時間換気** | **VL-08JV2** | 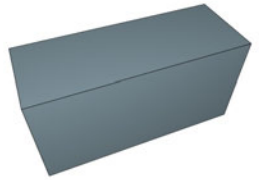 | 2020/10/15 |
| 2979 | 送風機 | 熱交換器内蔵送風機 | 空調用換気扇（壁形） | **換気空清機　準寒冷･温暖地仕様２４時間換気** | **VL-08JV2-BE** |  | 2020/10/15 |
| 2980 | 送風機 | 熱交換器内蔵送風機 | 空調用換気扇（壁形） | **換気空清機　準寒冷･温暖地仕様２４時間換気** | **VL-10JV2** |  | 2020/10/15 |

| No. | 大分類 | 中分類 | 小分類 | 部品名称 | 型番 | 部品イメージ | 追加更新日時 |
|---|---|---|---|---|---|---|---|
| 2981 | 送風機 | 熱交換器内蔵送風機 | 空調用換気扇（壁形） | **換気空清機　準寒冷･温暖地仕様２４時間換気** | **VL-10JV2-BE** | 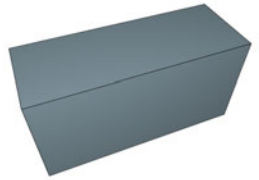 | 2020/10/15 |
| 2982 | 送風機 | 熱交換器内蔵送風機 | 空調用換気扇（壁形） | **換気空清機　準寒冷･温暖地仕様２４時間換気** | **VL-12JV2** |  | 2020/10/15 |
| 2983 | 送風機 | 熱交換器内蔵送風機 | 空調用換気扇（壁形） | **換気空清機　準寒冷･温暖地仕様２４時間換気** | **VL-12JV2-BE** | 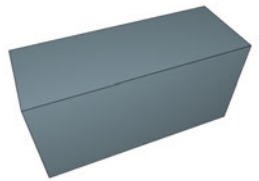 | 2020/10/15 |
| 2984 | 送風機 | 熱交換器内蔵送風機 | 熱交換換気ユニット（天吊埋込形） | **全熱交換器　業務用　天埋形　マイコン** | **LGH-N15RXW** | 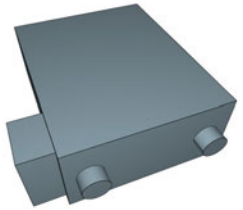 | 2020/10/15 |
| 2985 | 送風機 | 熱交換器内蔵送風機 | 熱交換換気ユニット（天吊埋込形） | **全熱交換器　業務用　天埋形　マイコン** | **LGH-N25RXW** | 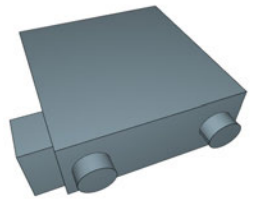 | 2020/10/15 |

| No. | 大分類 | 中分類 | 小分類 | 部品名称 | 型番 | 部品イメージ | 追加更新日時 |
|---|---|---|---|---|---|---|---|
| 2986 | 送風機 | 熱交換器内蔵送風機 | 熱交換換気ユニット（天吊埋込形） | **全熱交換器　業務用　天埋形　マイコン** | **LGH-N35RXW** | 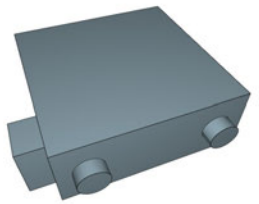 | 2020/10/15 |
| 2987 | 送風機 | 熱交換器内蔵送風機 | 熱交換換気ユニット（天吊埋込形） | **全熱交換器　業務用　天埋形　マイコン** | **LGH-N50RXW** | 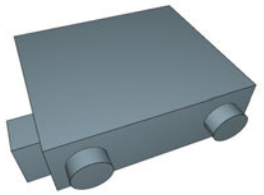 | 2020/10/15 |
| 2988 | 送風機 | 熱交換器内蔵送風機 | 熱交換換気ユニット（天吊埋込形） | **全熱交換器　業務用　天埋形　マイコン** | **LGH-N65RXW** | 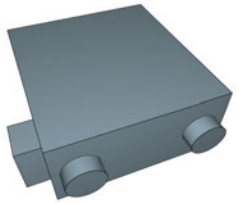 | 2020/10/15 |
| 2989 | 送風機 | 熱交換器内蔵送風機 | 熱交換換気ユニット（天吊埋込形） | **全熱交換器　業務用　天埋形　マイコン** | **LGH-N80RXV** | 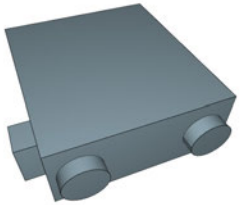 | 2020/10/15 |
| 2990 | 送風機 | 熱交換器内蔵送風機 | 熱交換換気ユニット（天吊埋込形） | **全熱交換器　業務用　天埋形　マイコン** | **LGH-N80RXVD** | 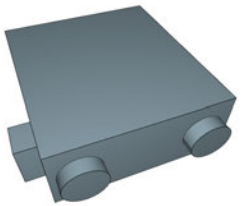 | 2020/10/15 |

| No. | 大分類 | 中分類 | 小分類 | 部品名称 | 型番 | 部品イメージ | 追加更新日時 |
|---|---|---|---|---|---|---|---|
| 2991 | 送風機 | 熱交換器内蔵送風機 | 熱交換換気ユニット（天吊埋込形） | **全熱交換器　業務用　天埋形　マイコン** | **LGH-N100RXV** | 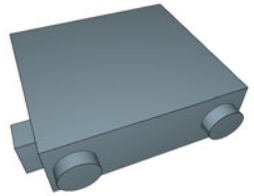 | 2020/10/15 |
| 2992 | 送風機 | 熱交換器内蔵送風機 | 熱交換換気ユニット（天吊埋込形） | **全熱交換器　業務用　天埋形　マイコン** | **LGH-N100RXVD** | 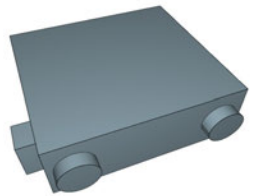 | 2020/10/15 |
| 2993 | 送風機 | 熱交換器内蔵送風機 | 熱交換換気ユニット（天吊埋込形） | **全熱交換器　業務用　天埋形　マイコン** | **LGH-N150RXVD** | 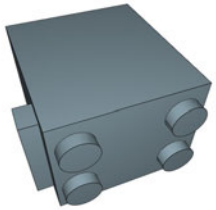 | 2020/10/15 |
| 2994 | 送風機 | 熱交換器内蔵送風機 | 熱交換換気ユニット（天吊埋込形） | **全熱交換器　業務用　天埋形　マイコン** | **LGH-N200RXVD** | 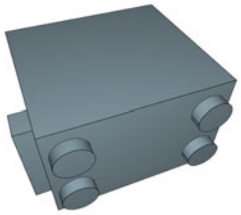 | 2020/10/15 |
| 2995 | 送風機 | 熱交換器内蔵送風機 | 熱交換換気ユニット（天吊埋込形） | **全熱交換器　業務用　天埋形　マイコン** | **LGH-RN15RXV** | 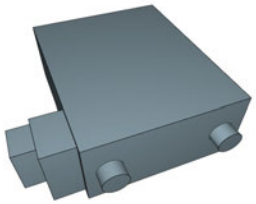 | 2020/10/15 |

| No. | 大分類 | 中分類 | 小分類 | 部品名称 | 型番 | 部品イメージ | 追加更新日時 |
|---|---|---|---|---|---|---|---|
| 2996 | 送風機 | 熱交換器内蔵送風機 | 熱交換換気ユニット（天吊埋込形） | **全熱交換器　業務用　天埋形　マイコン** | **LGH-RN25RXV** | 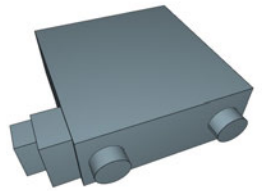 | 2020/10/15 |
| 2997 | 送風機 | 熱交換器内蔵送風機 | 熱交換換気ユニット（天吊埋込形） | **全熱交換器　業務用　天埋形　マイコン** | **LGH-RN35RXV** | 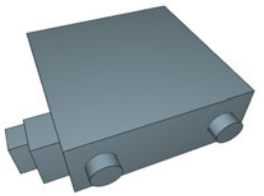 | 2020/10/15 |
| 2998 | 送風機 | 熱交換器内蔵送風機 | 熱交換換気ユニット（天吊埋込形） | **全熱交換器　業務用　天埋形　マイコン** | **LGH-RN50RXV** | 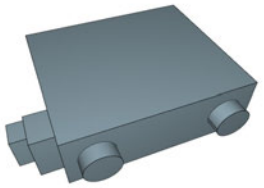 | 2020/10/15 |
| 2999 | 送風機 | 熱交換器内蔵送風機 | 熱交換換気ユニット（天吊埋込形） | **全熱交換器　業務用　天埋形　マイコン** | **LGH-RN65RXV** | 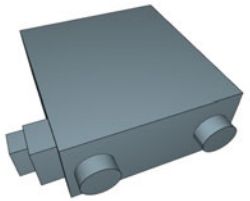 | 2020/10/15 |
| 3000 | 送風機 | 熱交換器内蔵送風機 | 熱交換換気ユニット（天吊埋込形） | **全熱交換器　業務用　天埋形　マイコン** | **LGH-RN80RXV** | 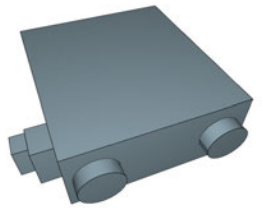 | 2020/10/15 |

| No. | 大分類 | 中分類 | 小分類 | 部品名称 | 型番 | 部品イメージ | 追加更新日時 |
|---|---|---|---|---|---|---|---|
| 3001 | 送風機 | 熱交換器内蔵送風機 | 熱交換換気ユニット（天吊埋込形） | **全熱交換器　業務用　天埋形　マイコン** | **LGH-RN100RXV** | 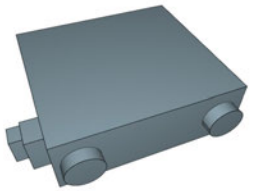 | 2020/10/15 |
| 3002 | 送風機 | 熱交換器内蔵送風機 | 熱交換換気ユニット（天吊埋込形） | **全熱交換器　業務用　天埋形　マイコン** | **LGH-RN15RXVD** | 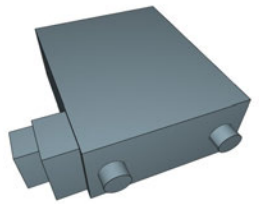 | 2020/10/15 |
| 3003 | 送風機 | 熱交換器内蔵送風機 | 熱交換換気ユニット（天吊埋込形） | **全熱交換器　業務用　天埋形　マイコン** | **LGH-RN25RXVD** | 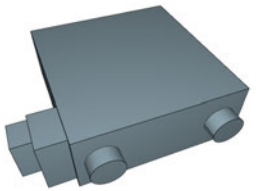 | 2020/10/15 |
| 3004 | 送風機 | 熱交換器内蔵送風機 | 熱交換換気ユニット（天吊埋込形） | **全熱交換器　業務用　天埋形　マイコン** | **LGH-RN35RXVD** | 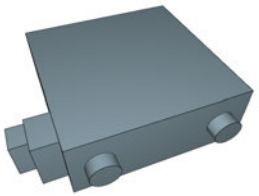 | 2020/10/15 |
| 3005 | 送風機 | 熱交換器内蔵送風機 | 熱交換換気ユニット（天吊埋込形） | **全熱交換器　業務用　天埋形　マイコン** | **LGH-RN50RXVD** | 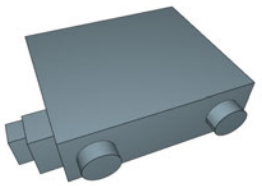 | 2020/10/15 |

| No. | 大分類 | 中分類 | 小分類 | 部品名称 | 型番 | 部品イメージ | 追加更新日時 |
|---|---|---|---|---|---|---|---|
| 3006 | 送風機 | 熱交換器内蔵送風機 | 熱交換換気ユニット（天吊埋込形） | **全熱交換器　業務用　天埋形　マイコン** | **LGH-RN65RXVD** | 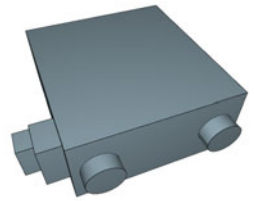 | 2020/10/15 |
| 3007 | 送風機 | 熱交換器内蔵送風機 | 熱交換換気ユニット（天吊埋込形） | **全熱交換器　業務用　天埋形　マイコン** | **LGH-RN80RXVD** | 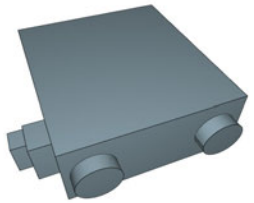 | 2020/10/15 |
| 3008 | 送風機 | 熱交換器内蔵送風機 | 熱交換換気ユニット（天吊埋込形） | **全熱交換器　業務用　天埋形　マイコン** | **LGH-RN100RXVD** | 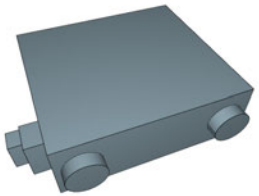 | 2020/10/15 |
| 3009 | 送風機 | 熱交換器内蔵送風機 | 熱交換換気ユニット（天吊埋込形） | **全熱交換器　業務用　天埋形　マイコン** | **LGH-RN150RXVD** | 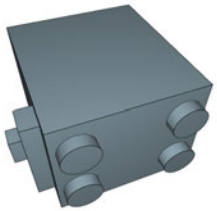 | 2020/10/15 |
| 3010 | 送風機 | 熱交換器内蔵送風機 | 熱交換換気ユニット（天吊埋込形） | **全熱交換器　業務用　天埋形　マイコン** | **LGH-RN200RXVD** | 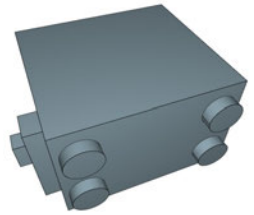 | 2020/10/15 |

| No. | 大分類 | 中分類 | 小分類 | 部品名称 | 型番 | 部品イメージ | 追加更新日時 |
|---|---|---|---|---|---|---|---|
| 3011 | 冷凍機 | チリングユニット | 空冷チラーユニット | **空冷Ｈ／Ｐチラー　ポンプレスタイプ** | **CAHV-MP1180B** |  | 2020/10/15 |
| 3012 | 冷凍機 | チリングユニット | 空冷チラーユニット | **空冷Ｈ／Ｐチラー　ポンプレスタイプ** | **CAHV-MP1500B** |  | 2020/10/15 |
| 3013 | 冷凍機 | チリングユニット | 空冷チラーユニット | **空冷Ｈ／Ｐチラー　ポンプレスタイプ** | **CAHV-MP1800B** |  | 2020/10/15 |
| 3014 | 冷凍機 | チリングユニット | 空冷チラーユニット | **空冷Ｈ／Ｐチラー　ポンプレスタイプ** | **CAHV-MP2000B** |  | 2020/10/15 |
| 3015 | 冷凍機 | チリングユニット | 空冷チラーユニット | **空冷Ｈ／Ｐチラー　ポンプ内蔵タイプ** | **CAHV-MP1180B-P** |  | 2020/10/15 |

| No. | 大分類 | 中分類 | 小分類 | 部品名称 | 型番 | 部品イメージ | 追加更新日時 |
|---|---|---|---|---|---|---|---|
| 3016 | 冷凍機 | チリングユニット | 空冷チラーユニット | **空冷Ｈ／Ｐチラー　ポンプ内蔵タイプ** | **CAHV-MP1500B-P** |  | 2020/10/15 |
| 3017 | 冷凍機 | チリングユニット | 空冷チラーユニット | **空冷Ｈ／Ｐチラー　ポンプ内蔵タイプ** | **CAHV-MP1800B-P** |  | 2020/10/15 |
| 3018 | 冷凍機 | チリングユニット | 空冷チラーユニット | **空冷Ｈ／Ｐチラー　ポンプ内蔵タイプ** | **CAHV-MP2000B-P** |  | 2020/10/15 |
| 3019 | 冷凍機 | チリングユニット | 空冷チラーユニット | **空冷Ｈ／Ｐチラー　ヘッダー内蔵仕様** | **CAHV-MP1180B-N** |  | 2020/10/15 |
| 3020 | 冷凍機 | チリングユニット | 空冷チラーユニット | **空冷Ｈ／Ｐチラー　ヘッダー内蔵仕様** | **CAHV-MP1500B-N** |  | 2020/10/15 |

| No. | 大分類 | 中分類 | 小分類 | 部品名称 | 型番 | 部品イメージ | 追加更新日時 |
|---|---|---|---|---|---|---|---|
| 3021 | 冷凍機 | チリングユニット | 空冷チラーユニット | **空冷Ｈ／Ｐチラー　ヘッダー内蔵仕様** | **CAHV-MP1800B-N** |  | 2020/10/15 |
| 3022 | 冷凍機 | チリングユニット | 空冷チラーユニット | **空冷Ｈ／Ｐチラー　ヘッダー内蔵仕様** | **CAHV-MP2000B-N** |  | 2020/10/15 |
| 3023 | 冷凍機 | チリングユニット | 空冷チラーユニット | **空冷Ｈ／Ｐチラー　ポンプレスタイプ** | **CAHV-MP1180VB** |  | 2020/10/15 |
| 3024 | 冷凍機 | チリングユニット | 空冷チラーユニット | **空冷Ｈ／Ｐチラー　ポンプレスタイプ** | **CAHV-MP1500VB** |  | 2020/10/15 |
| 3025 | 冷凍機 | チリングユニット | 空冷チラーユニット | **空冷Ｈ／Ｐチラー　ポンプレスタイプ** | **CAHV-MP1800VB** |  | 2020/10/15 |

| No. | 大分類 | 中分類 | 小分類 | 部品名称 | 型番 | 部品イメージ | 追加更新日時 |
|---|---|---|---|---|---|---|---|
| 3026 | 冷凍機 | チリングユニット | 空冷チラーユニット | **空冷Ｈ／Ｐチラー　ポンプレスタイプ** | **CAHV-MP2000VB** |  | 2020/10/15 |
| 3027 | 冷凍機 | チリングユニット | 空冷チラーユニット | **空冷Ｈ／Ｐチラー　ポンプ内蔵タイプ** | **CAHV-MP1180VB-P** |  | 2020/10/15 |
| 3028 | 冷凍機 | チリングユニット | 空冷チラーユニット | **空冷Ｈ／Ｐチラー　ポンプ内蔵タイプ** | **CAHV-MP1500VB-P** |  | 2020/10/15 |
| 3029 | 冷凍機 | チリングユニット | 空冷チラーユニット | **空冷Ｈ／Ｐチラー　ポンプ内蔵タイプ** | **CAHV-MP1800VB-P** |  | 2020/10/15 |
| 3030 | 冷凍機 | チリングユニット | 空冷チラーユニット | **空冷Ｈ／Ｐチラー　ポンプ内蔵タイプ** | **CAHV-MP2000VB-P** |  | 2020/10/15 |

| No. | 大分類 | 中分類 | 小分類 | 部品名称 | 型番 | 部品イメージ | 追加更新日時 |
|---|---|---|---|---|---|---|---|
| 3031 | 冷凍機 | チリングユニット | 空冷チラーユニット | **空冷Ｈ／Ｐチラー　ヘッダー内蔵仕様** | **CAHV-MP1180VB-N** |  | 2020/10/15 |
| 3032 | 冷凍機 | チリングユニット | 空冷チラーユニット | **空冷Ｈ／Ｐチラー　ヘッダー内蔵仕様** | **CAHV-MP1500VB-N** |  | 2020/10/15 |
| 3033 | 冷凍機 | チリングユニット | 空冷チラーユニット | **空冷Ｈ／Ｐチラー　ヘッダー内蔵仕様** | **CAHV-MP1800VB-N** |  | 2020/10/15 |
| 3034 | 冷凍機 | チリングユニット | 空冷チラーユニット | **空冷Ｈ／Ｐチラー　ヘッダー内蔵仕様** | **CAHV-MP2000VB-N** |  | 2020/10/15 |
| 3035 | 冷凍機 | チリングユニット | 空冷チラーユニット | **空冷冷専チラー　ポンプレスタイプ** | **CAV-MP1180B** |  | 2020/10/15 |

| No. | 大分類 | 中分類 | 小分類 | 部品名称 | 型番 | 部品イメージ | 追加更新日時 |
|---|---|---|---|---|---|---|---|
| 3036 | 冷凍機 | チリングユニット | 空冷チラーユニット | **空冷冷専チラー　ポンプレスタイプ** | **CAV-MP1500B** |  | 2020/10/15 |
| 3037 | 冷凍機 | チリングユニット | 空冷チラーユニット | **空冷冷専チラー　ポンプレスタイプ** | **CAV-MP1800B** |  | 2020/10/15 |
| 3038 | 冷凍機 | チリングユニット | 空冷チラーユニット | **空冷冷専チラー　ポンプレスタイプ** | **CAV-MP2000B** |  | 2020/10/15 |
| 3039 | 冷凍機 | チリングユニット | 空冷チラーユニット | **空冷冷専チラー　ポンプ内蔵タイプ** | **CAV-MP1180B-P** |  | 2020/10/15 |
| 3040 | 冷凍機 | チリングユニット | 空冷チラーユニット | **空冷冷専チラー　ポンプ内蔵タイプ** | **CAV-MP1500B-P** |  | 2020/10/15 |

| No. | 大分類 | 中分類 | 小分類 | 部品名称 | 型番 | 部品イメージ | 追加更新日時 |
|---|---|---|---|---|---|---|---|
| 3041 | 冷凍機 | チリングユニット | 空冷チラーユニット | **空冷冷専チラー　ポンプ内蔵タイプ** | **CAV-MP1800B-P** |  | 2020/10/15 |
| 3042 | 冷凍機 | チリングユニット | 空冷チラーユニット | **空冷冷専チラー　ポンプ内蔵タイプ** | **CAV-MP2000B-P** |  | 2020/10/15 |
| 3043 | 冷凍機 | チリングユニット | 空冷チラーユニット | **空冷冷専チラー　ヘッダー内蔵仕様** | **CAV-MP1180B-N** |  | 2020/10/15 |
| 3044 | 冷凍機 | チリングユニット | 空冷チラーユニット | **空冷冷専チラー　ヘッダー内蔵仕様** | **CAV-MP1500B-N** |  | 2020/10/15 |
| 3045 | 冷凍機 | チリングユニット | 空冷チラーユニット | **空冷冷専チラー　ヘッダー内蔵仕様** | **CAV-MP1800B-N** |  | 2020/10/15 |

| No. | 大分類 | 中分類 | 小分類 | 部品名称 | 型番 | 部品イメージ | 追加更新日時 |
|---|---|---|---|---|---|---|---|
| 3046 | 冷凍機 | チリングユニット | 空冷チラーユニット | **空冷冷専チラー　ヘッダー内蔵仕様** | **CAV-MP2000B-N** |  | 2020/10/15 |
| 3047 | 冷凍機 | チリングユニット | 空冷チラーユニット | **空冷冷専チラー　ポンプレスタイプ** | **CAV-MP1180VB** |  | 2020/10/15 |
| 3048 | 冷凍機 | チリングユニット | 空冷チラーユニット | **空冷冷専チラー　ポンプレスタイプ** | **CAV-MP1500VB** |  | 2020/10/15 |
| 3049 | 冷凍機 | チリングユニット | 空冷チラーユニット | **空冷冷専チラー　ポンプレスタイプ** | **CAV-MP1800VB** |  | 2020/10/15 |
| 3050 | 冷凍機 | チリングユニット | 空冷チラーユニット | **空冷冷専チラー　ポンプレスタイプ** | **CAV-MP2000VB** |  | 2020/10/15 |

| No. | 大分類 | 中分類 | 小分類 | 部品名称 | 型番 | 部品イメージ | 追加更新日時 |
|---|---|---|---|---|---|---|---|
| 3051 | 冷凍機 | チリングユニット | 空冷チラーユニット | **空冷冷専チラー　ポンプ内蔵タイプ** | **CAV-MP1180VB-P** |  | 2020/10/15 |
| 3052 | 冷凍機 | チリングユニット | 空冷チラーユニット | **空冷冷専チラー　ポンプ内蔵タイプ** | **CAV-MP1500VB-P** |  | 2020/10/15 |
| 3053 | 冷凍機 | チリングユニット | 空冷チラーユニット | **空冷冷専チラー　ポンプ内蔵タイプ** | **CAV-MP1800VB-P** |  | 2020/10/15 |
| 3054 | 冷凍機 | チリングユニット | 空冷チラーユニット | **空冷冷専チラー　ポンプ内蔵タイプ** | **CAV-MP2000VB-P** |  | 2020/10/15 |
| 3055 | 冷凍機 | チリングユニット | 空冷チラーユニット | **空冷冷専チラー　ヘッダー内蔵仕様** | **CAV-MP1180VB-N** |  | 2020/10/15 |

| No. | 大分類 | 中分類 | 小分類 | 部品名称 | 型番 | 部品イメージ | 追加更新日時 |
|---|---|---|---|---|---|---|---|
| 3056 | 冷凍機 | チリングユニット | 空冷チラーユニット | **空冷冷専チラー　ヘッダー内蔵仕様** | **CAV-MP1500VB-N** |  | 2020/10/15 |
| 3057 | 冷凍機 | チリングユニット | 空冷チラーユニット | **空冷冷専チラー　ヘッダー内蔵仕様** | **CAV-MP1800VB-N** |  | 2020/10/15 |
| 3058 | 冷凍機 | チリングユニット | 空冷チラーユニット | **空冷冷専チラー　ヘッダー内蔵仕様** | **CAV-MP2000VB-N** |  | 2020/10/15 |
| 3059 | 冷凍機 | チリングユニット | 水熱源ＨＰチラーユニット | **水冷Ｈ／Ｐ　チラー　ブライン熱源ヒートポンプ** | **BCHV-P450A** |  | 2020/10/15更新 |
| 3060 | 空調機 | パッケージ形エアコン・設備用（空冷ＨＰ） | 設備用ＰＡＣ（空冷ＨＰ）室外機 | **汎用空冷Ｈ／Ｐ　ＰＡＣ　標準室外機** | **PUHV-P140DMJ1-C** |  | 2021/2/17 |

| No. | 大分類 | 中分類 | 小分類 | 部品名称 | 型番 | 部品イメージ | 追加更新日時 |
|---|---|---|---|---|---|---|---|
| 3061 | 空調機 | パッケージ形エアコン・設備用（空冷ＨＰ） | 設備用ＰＡＣ（空冷ＨＰ）室外機 | **汎用空冷Ｈ／Ｐ　ＰＡＣ　標準室外機** | **PUHV-P80DMJ1-C** |  | 2021/2/17 |
| 3062 | 空調機 | マルチ形パッケージエアコン（室外機） | マルチ形ＰＡＣ室外機水冷ＨＰ | **ビル用水冷スプリット冷暖切換運転用熱源機** | **PQHY-P224DMG5** |  | 2021/2/17更新 |
| 3063 | 空調機 | マルチ形パッケージエアコン（室外機） | マルチ形ＰＡＣ室外機水冷ＨＰ | **ビル用水冷スプリット冷暖切換運転用熱源機** | **PQHY-P280DMG5** |  | 2021/2/17更新 |
| 3064 | 空調機 | マルチ形パッケージエアコン（室外機） | マルチ形ＰＡＣ室外機水冷ＨＰ | **ビル用水冷スプリット冷暖切換運転用熱源機** | **PQHY-P335DMG5** |  | 2021/2/17更新 |
| 3065 | 空調機 | マルチ形パッケージエアコン（室外機） | マルチ形ＰＡＣ室外機水冷ＨＰ | **ビル用水冷スプリット冷暖切換運転用熱源機** | **PQHY-P400DMG5** |  | 2021/2/17更新 |

| No. | 大分類 | 中分類 | 小分類 | 部品名称 | 型番 | 部品イメージ | 追加更新日時 |
|---|---|---|---|---|---|---|---|
| 3066 | 空調機 | マルチ形パッケージエアコン（室外機） | マルチ形ＰＡＣ室外機水冷ＨＰ | **ビル用水冷スプリット冷暖切換運転用熱源機** | **PQHY-P450DMG5** |  | 2021/2/17更新 |
| 3067 | 空調機 | マルチ形パッケージエアコン（室外機） | マルチ形ＰＡＣ室外機水冷ＨＰ | **ビル用水冷スプリット冷暖切換運転用熱源機** | **PQHY-P500DMG5** |  | 2021/2/17更新 |
| 3068 | 空調機 | マルチ形パッケージエアコン（室外機） | マルチ形ＰＡＣ室外機水冷ＨＰ | **ビル用水冷スプリット冷暖切換運転用熱源機** | **PQHY-P560DMG5** |  | 2021/2/17更新 |
| 3069 | 空調機 | マルチ形パッケージエアコン（室外機） | マルチ形ＰＡＣ室外機水冷ＨＰ | **ビル用水冷スプリット冷暖切換運転用熱源機** | **PQHY-P630DMG5** |  | 2021/2/17更新 |
| 3070 | 空調機 | マルチ形パッケージエアコン（室外機） | マルチ形ＰＡＣ室外機水冷ＨＰ | **ビル用水冷スプリット冷暖切換運転用熱源機** | **PQHY-P670DMG5** |  | 2021/2/17更新 |

| No. | 大分類 | 中分類 | 小分類 | 部品名称 | 型番 | 部品イメージ | 追加更新日時 |
|---|---|---|---|---|---|---|---|
| 3071 | 空調機 | マルチ形パッケージエアコン（室外機） | マルチ形ＰＡＣ室外機水冷ＨＰ | **ビル用水冷スプリット冷暖同時運転用熱源機** | **PQRY-P224DMG5** |  | 2021/2/17更新 |
| 3072 | 空調機 | マルチ形パッケージエアコン（室外機） | マルチ形ＰＡＣ室外機水冷ＨＰ | **ビル用水冷スプリット冷暖同時運転用熱源機** | **PQRY-P280DMG5** |  | 2021/2/17更新 |
| 3073 | 空調機 | マルチ形パッケージエアコン（室外機） | マルチ形ＰＡＣ室外機水冷ＨＰ | **ビル用水冷スプリット冷暖同時運転用熱源機** | **PQRY-P335DMG5** |  | 2021/2/17更新 |
| 3074 | 空調機 | マルチ形パッケージエアコン（室外機） | マルチ形ＰＡＣ室外機水冷ＨＰ | **ビル用水冷スプリット冷暖同時運転用熱源機** | **PQRY-P400DMG5** |  | 2021/2/17更新 |
| 3075 | 空調機 | マルチ形パッケージエアコン（室外機） | マルチ形ＰＡＣ室外機水冷ＨＰ | **ビル用水冷スプリット冷暖同時運転用熱源機** | **PQRY-P450DMG5** |  | 2021/2/17更新 |

| No. | 大分類 | 中分類 | 小分類 | 部品名称 | 型番 | 部品イメージ | 追加更新日時 |
|---|---|---|---|---|---|---|---|
| 3076 | 空調機 | マルチ形パッケージエアコン（室外機） | マルチ形ＰＡＣ室外機水冷ＨＰ | **ビル用水冷スプリット冷暖同時運転用熱源機** | **PQRY-P500DMG5** |  | 2021/2/17更新 |
| 3077 | 空調機 | マルチ形パッケージエアコン（室外機） | マルチ形ＰＡＣ室外機水冷ＨＰ | **ビル用水冷スプリット冷暖同時運転用熱源機** | **PQRY-P560DMG5** |  | 2021/2/17更新 |
| 3078 | 空調機 | マルチ形パッケージエアコン（室外機） | マルチ形ＰＡＣ室外機水冷ＨＰ | **ビル用水冷スプリット冷暖同時運転用熱源機** | **PQRY-P630DMG5** |  | 2021/2/17更新 |
| 3079 | 空調機 | マルチ形パッケージエアコン（室外機） | マルチ形ＰＡＣ室外機水冷ＨＰ | **ビル用水冷スプリット冷暖同時運転用熱源機** | **PQRY-P670DMG5** |  | 2021/2/17更新 |
| 3080 | 送風機 | ユニット式送風機 | 消音ボックス付ファン | **ストレートシロッコファン　天吊埋込高静圧形** | **BFS-80TKA** | 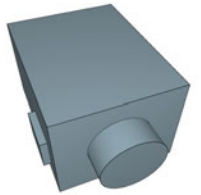 | 2021/3/31更新 |

| No. | 大分類 | 中分類 | 小分類 | 部品名称 | 型番 | 部品イメージ | 追加更新日時 |
|---|---|---|---|---|---|---|---|
| 3081 | 送風機 | ユニット式送風機 | 消音ボックス付ファン | **ストレートシロッコファン　天吊埋込高静圧形** | **BFS-100TKA** | 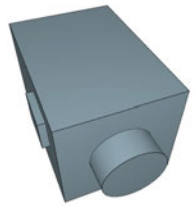 | 2021/3/31更新 |
| 3082 | 送風機 | ユニット式送風機 | 消音ボックス付ファン | **ストレートシロッコファン　天吊埋込高静圧形** | **BFS-120TKA** | 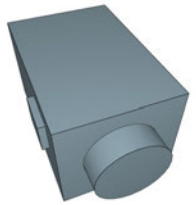 | 2021/3/31更新 |
| 3083 | 送風機 | ユニット式送風機 | 消音ボックス付ファン | **ストレートシロッコファン　天吊埋込高静圧形** | **BFS-150TKA** | 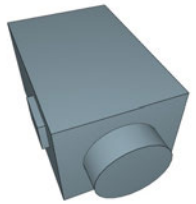 | 2021/3/31更新 |
| 3084 | 送風機 | ユニット式送風機 | 消音ボックス付ファン | **ストレートシロッコファン　天吊埋込高静圧形** | **BFS-15SKA** | 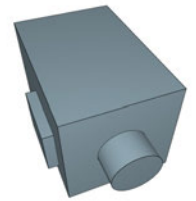 | 2021/3/31更新 |
| 3085 | 送風機 | ユニット式送風機 | 消音ボックス付ファン | **ストレートシロッコファン　天吊埋込高静圧形** | **BFS-30SKA** | 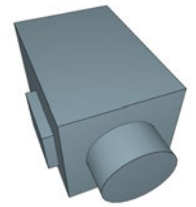 | 2021/3/31更新 |

| No. | 大分類 | 中分類 | 小分類 | 部品名称 | 型番 | 部品イメージ | 追加更新日時 |
|---|---|---|---|---|---|---|---|
| 3086 | 送風機 | ユニット式送風機 | 消音ボックス付ファン | **ストレートシロッコファン　天吊埋込高静圧形** | **BFS-40SKA** | 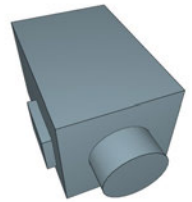 | 2021/3/31更新 |
| 3087 | 送風機 | ユニット式送風機 | 消音ボックス付ファン | **ストレートシロッコファン　天吊埋込高静圧形** | **BFS-50SKA** | 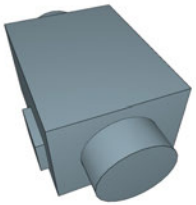 | 2021/3/31更新 |
| 3088 | 送風機 | ユニット式送風機 | 消音ボックス付ファン | **ストレートシロッコファン　天吊埋込高静圧形** | **BFS-65SKA** | 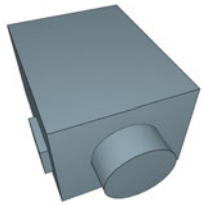 | 2021/3/31更新 |
| 3089 | 送風機 | ユニット式送風機 | 消音ボックス付ファン | **ストレートシロッコファン　天吊埋込高静圧形** | **BFS-80SKA** | 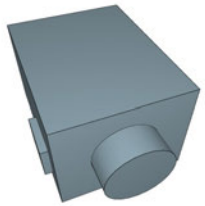 | 2021/3/31更新 |
| 3090 | 送風機 | ユニット式送風機 | 消音ボックス付ファン | **ストレートシロッコファン　天吊埋込高静圧形** | **BFS-100SKA** | 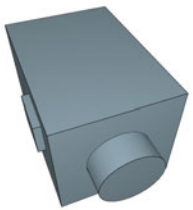 | 2021/3/31更新 |

| No. | 大分類 | 中分類 | 小分類 | 部品名称 | 型番 | 部品イメージ | 追加更新日時 |
|---|---|---|---|---|---|---|---|
| 3091 | 送風機 | ユニット式送風機 | 消音ボックス付ファン | **ストレートシロッコファン　天吊埋込高静圧形** | **BFS-120SKA** | 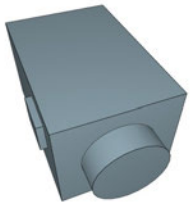 | 2021/3/31更新 |
| 3092 | 送風機 | ユニット式送風機 | 消音ボックス付ファン | **ストレートシロッコファン　天吊埋込高静圧形** | **BFS-150SKA** | 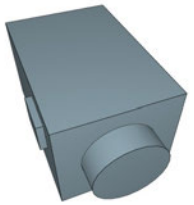 | 2021/3/31更新 |
| 3093 | 送風機 | ユニット式送風機 | 消音ボックス付ファン | **ストレートシロッコファン　消音形耐湿タイプ** | **BFS-30SYA** | 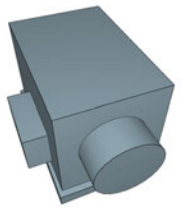 | 2021/3/31更新 |
| 3094 | 送風機 | ユニット式送風機 | 消音ボックス付ファン | **ストレートシロッコファン　消音形耐湿タイプ** | **BFS-40SYA** | 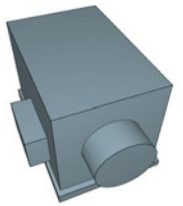 | 2021/3/31更新 |
| 3095 | 送風機 | ユニット式送風機 | 消音ボックス付ファン | **ストレートシロッコファン　消音形耐湿タイプ** | **BFS-50SYA** | 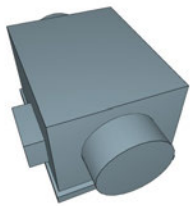 | 2021/3/31更新 |

| No. | 大分類 | 中分類 | 小分類 | 部品名称 | 型番 | 部品イメージ | 追加更新日時 |
|---|---|---|---|---|---|---|---|
| 3096 | 送風機 | ユニット式送風機 | 消音ボックス付ファン | **ストレートシロッコファン　消音形耐湿タイプ** | **BFS-80SYA** | 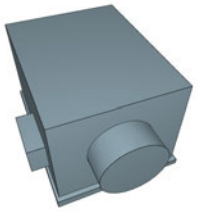 | 2021/3/31更新 |
| 3097 | 送風機 | ユニット式送風機 | 消音ボックス付ファン | **ストレートシロッコファン　消音形耐湿タイプ** | **BFS-100SYA** | 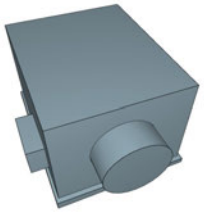 | 2021/3/31更新 |
| 3098 | 送風機 | ユニット式送風機 | 消音ボックス付ファン | **ストレートシロッコファン　消音形耐湿タイプ** | **BFS-150SYA** | 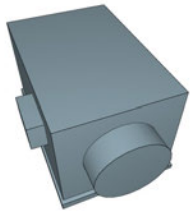 | 2021/3/31更新 |
| 3099 | 送風機 | ユニット式送風機 | 消音ボックス付ファン | **ストレートシロッコファン　厨房用** | **BFS-150TXA** | 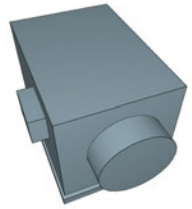 | 2021/3/31更新 |
| 3100 | 送風機 | ユニット式送風機 | 消音ボックス付ファン | **ストレートシロッコファン　厨房用** | **BFS-210TXA** | 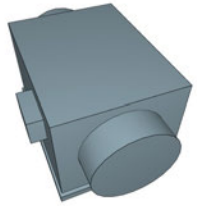 | 2021/3/31更新 |

| No. | 大分類 | 中分類 | 小分類 | 部品名称 | 型番 | 部品イメージ | 追加更新日時 |
|---|---|---|---|---|---|---|---|
| 3101 | 送風機 | ユニット式送風機 | 消音ボックス付ファン | **ストレートシロッコファン　厨房用** | **BFS-300TX1** |  | 2021/3/31更新 |
| 3102 | 送風機 | ユニット式送風機 | 消音ボックス付ファン | **ストレートシロッコファン　厨房用** | **BFS-450TX** |  | 2021/3/31更新 |
| 3103 | 送風機 | ユニット式送風機 | 消音ボックス付ファン | **ストレートシロッコファン　厨房用** | **BFS-550TX1** |  | 2021/3/31更新 |
| 3104 | 送風機 | ユニット式送風機 | 消音ボックス付ファン | **ストレートシロッコファン　厨房用** | **BFS-800TX** | 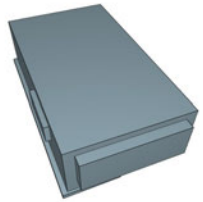 | 2021/3/31更新 |
| 3105 | 送風機 | ユニット式送風機 | 消音ボックス付ファン | **ストレートシロッコファン　厨房用** | **BFS-1000TX** | 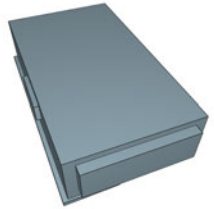 | 2021/3/31更新 |

| No. | 大分類 | 中分類 | 小分類 | 部品名称 | 型番 | 部品イメージ | 追加更新日時 |
|---|---|---|---|---|---|---|---|
| 3106 | 送風機 | ユニット式送風機 | 消音ボックス付ファン | **ストレートシロッコファン　厨房用** | **BFS-50SXA** | 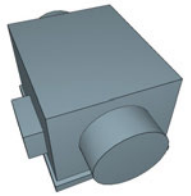 | 2021/3/31更新 |
| 3107 | 送風機 | ユニット式送風機 | 消音ボックス付ファン | **ストレートシロッコファン　厨房用** | **BFS-80SXA** | 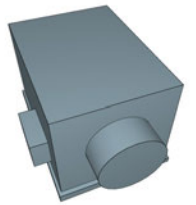 | 2021/3/31更新 |
| 3108 | 送風機 | ユニット式送風機 | 消音ボックス付ファン | **ストレートシロッコファン　厨房用** | **BFS-100SXA** | 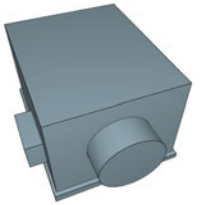 | 2021/3/31更新 |
| 3109 | 送風機 | ユニット式送風機 | 消音ボックス付ファン | **ストレートシロッコファン　厨房用** | **BFS-150SXA** | 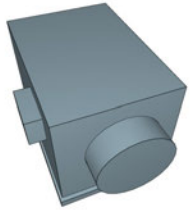 | 2021/3/31更新 |
| 3110 | 送風機 | ユニット式送風機 | 消音ボックス付ファン | **ストレートシロッコファン給気タイプ消音形** | **BFS-40SSUA** | 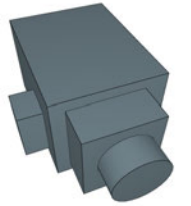 | 2021/3/31 |

| No. | 大分類 | 中分類 | 小分類 | 部品名称 | 型番 | 部品イメージ | 追加更新日時 |
|---|---|---|---|---|---|---|---|
| 3111 | 送風機 | ユニット式送風機 | 消音ボックス付ファン | **ストレートシロッコファン給気タイプ消音形** | **BFS-50SSUA** | 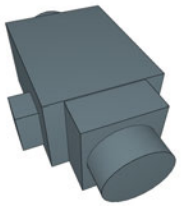 | 2021/3/31 |
| 3112 | 送風機 | ユニット式送風機 | 消音ボックス付ファン | **ストレートシロッコファン給気タイプ消音形** | **BFS-80SSUA** | 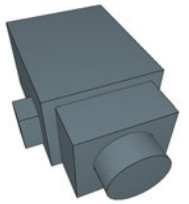 | 2021/3/31 |
| 3113 | 送風機 | ユニット式送風機 | 消音ボックス付ファン | **ストレートシロッコファン給気タイプ消音形** | **BFS-100SSUA** | 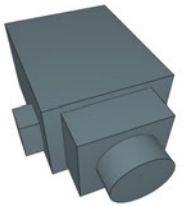 | 2021/3/31 |
| 3114 | 送風機 | ユニット式送風機 | 消音ボックス付ファン | **ストレートシロッコファン給気タイプ消音形** | **BFS-150SSUA** | 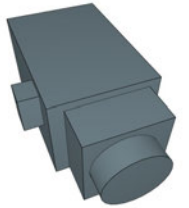 | 2021/3/31 |
| 3115 | 送風機 | ユニット式送風機 | 消音ボックス付ファン | **ストレートシロッコファン給気タイプ消音形** | **BFS-150STUA** | 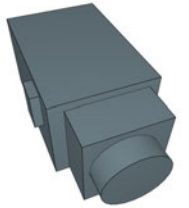 | 2021/3/31 |

| No. | 大分類 | 中分類 | 小分類 | 部品名称 | 型番 | 部品イメージ | 追加更新日時 |
|---|---|---|---|---|---|---|---|
| 3116 | 送風機 | ユニット式送風機 | 消音ボックス付ファン | **ストレートシロッコファン給気タイプ消音形** | **BFS-210STUA** | 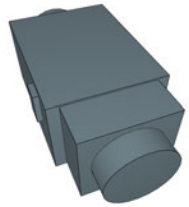 | 2021/3/31 |
| 3117 | 送風機 | ユニット式送風機 | 誘引ファン | **エアースイングファン　スリムタイプ** | **AS-407SB** |  | 2021/3/31 |
| 3118 | 送風機 | ユニット式送風機 | 誘引ファン | **エアースイングファン　スリムタイプ** | **AS-412SB** |  | 2021/3/31 |
| 3119 | 送風機 | ユニット式送風機 | 誘引ファン | **エアースイングファン　高天井･吹抜用** | **AS-1508SB** |  | 2021/3/31 |
| 3120 | 送風機 | ユニット式送風機 | 誘引ファン | **エアースイングファン　高天井･吹抜用** | **AS-1515SB** |  | 2021/3/31 |

| No. | 大分類 | 中分類 | 小分類 | 部品名称 | 型番 | 部品イメージ | 追加更新日時 |
|---|---|---|---|---|---|---|---|
| 3121 | 送風機 | 換気扇 | 業務･産業･工業用換気扇 | **有圧換気扇　防錆タイプ** | **EWG-70JTA-PR-50** | 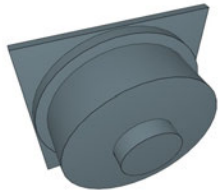 | 2021/3/31 |
| 3122 | 送風機 | 換気扇 | 業務･産業･工業用換気扇 | **有圧換気扇　防錆タイプ** | **EWG-70JTA-PR-60** | 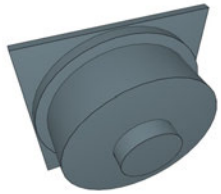 | 2021/3/31 |
| 3123 | 送風機 | 換気扇 | 業務･産業･工業用換気扇 | **有圧換気扇　防錆タイプ** | **EWG-80LTA-PR-50** | 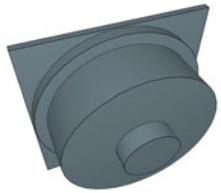 | 2021/3/31 |
| 3124 | 送風機 | 換気扇 | 業務･産業･工業用換気扇 | **有圧換気扇　防錆タイプ** | **EWG-80LTA-PR-60** | 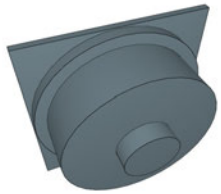 | 2021/3/31 |
| 3125 | 送風機 | 換気扇 | 一般住宅用換気扇 | **小口径トイレ用排気ファン** | **V-05P2** |  | 2021/3/31 |

| No. | 大分類 | 中分類 | 小分類 | 部品名称 | 型番 | 部品イメージ | 追加更新日時 |
|---|---|---|---|---|---|---|---|
| 3126 | 送風機 | 換気扇 | 一般住宅用換気扇 | **小口径トイレ用排気ファン** | **V-05P2-S** |  | 2021/3/31 |
| 3127 | 送風機 | 換気扇 | 一般住宅用換気扇 | **小口径トイレ用排気ファン** | **V-05PD2-S-SW** |  | 2021/3/31 |
| 3128 | 送風機 | 換気扇 | 一般住宅用換気扇 | **小口径トイレ用排気ファン** | **V-05PD2-SW** |  | 2021/3/31 |
| 3129 | 送風機 | 換気扇 | 天井埋込形換気扇 | **天井埋込形換気扇　定風量ＣＯ２センサー付** | **VD-18ZAGVX5-C** | 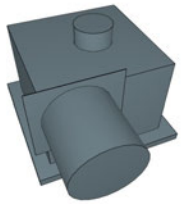 | 2021/3/31 |
| 3130 | 送風機 | 換気扇 | 天井埋込形換気扇 | **天井埋込形換気扇　定風量ＣＯ２センサー付** | **VD-20ZAGVX5-C** | 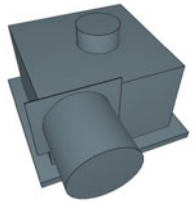 | 2021/3/31 |

| No. | 大分類 | 中分類 | 小分類 | 部品名称 | 型番 | 部品イメージ | 追加更新日時 |
|---|---|---|---|---|---|---|---|
| 3131 | 送風機 | 換気扇 | 中間ダクトファン | **エアフロー環気システム　中間取付形** | **V-180SZ4** | 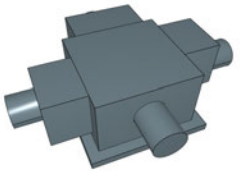 | 2021/3/31 |
| 3132 | 送風機 | 換気扇 | 中間ダクトファン | **エアフロー環気システム　中間取付形** | **V-180SZ4-N** | 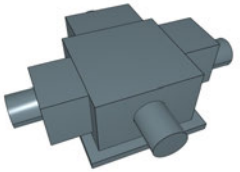 | 2021/3/31 |
| 3133 | 送風機 | 換気扇 | 中間ダクトファン | **エアフロー環気システム　中間取付形** | **V-180SZ4-N-A** | 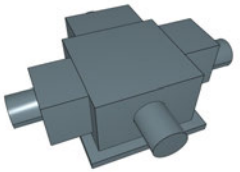 | 2021/3/31 |
| 3134 | 送風機 | 換気扇 | 中間ダクトファン | **エアフロー環気システム　中間取付形** | **V-180SZ4-N-B** | 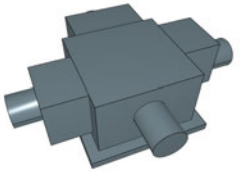 | 2021/3/31 |
| 3135 | 送風機 | 換気扇 | 中間ダクトファン | **エアフロー環気システム　中間取付形** | **V-180SZ4-N-C** | 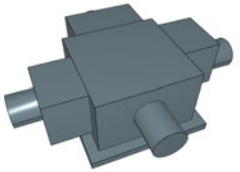 | 2021/3/31 |

| No. | 大分類 | 中分類 | 小分類 | 部品名称 | 型番 | 部品イメージ | 追加更新日時 |
|---|---|---|---|---|---|---|---|
| 3136 | 送風機 | 換気扇 | 中間ダクトファン | **エアフロー環気システム　中間取付形** | **V-180SZU4-N** | 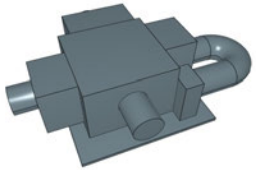 | 2021/3/31 |
| 3137 | 送風機 | 換気扇 | パイプファン | **パイプ用ファン　居室　トイレ　洗面所用** | **V-06PD2** | 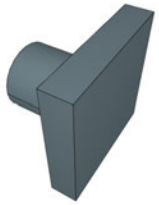 | 2021/3/31 |
| 3138 | 送風機 | 換気扇 | パイプファン | **パイプ用ファン　居室　トイレ　洗面所用** | **V-06PLD2** | 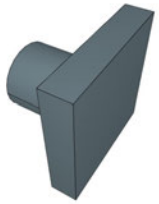 | 2021/3/31 |
| 3139 | 送風機 | 換気扇 | パイプファン | **パイプ用ファン　居室　トイレ　洗面所用** | **V-06PXD2** | 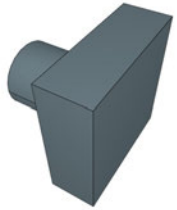 | 2021/3/31 |
| 3140 | 送風機 | 換気扇 | パイプファン | **パイプ用ファン　居室　トイレ　洗面所用** | **V-06PXLD2** | 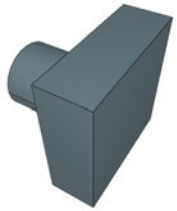 | 2021/3/31 |

| No. | 大分類 | 中分類 | 小分類 | 部品名称 | 型番 | 部品イメージ | 追加更新日時 |
|---|---|---|---|---|---|---|---|
| 3141 | 送風機 | 換気扇 | パイプファン | **パイプ用ファン　居室　トイレ　洗面所用** | **V-07PD2** |  | 2021/3/31 |
| 3142 | 送風機 | 換気扇 | パイプファン | **パイプ用ファン　居室　トイレ　洗面所用** | **V-07PLD2** |  | 2021/3/31 |
| 3143 | 送風機 | 換気扇 | パイプファン | **パイプ用ファン　居室　トイレ　洗面所用** | **V-07PXD2** | 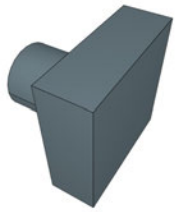 | 2021/3/31 |
| 3144 | 送風機 | 換気扇 | パイプファン | **パイプ用ファン　居室　トイレ　洗面所用** | **V-07PXLD2** | 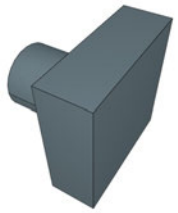 | 2021/3/31 |
| 3145 | 送風機 | 換気扇 | パイプファン | **パイプ用ファン　居室　トイレ　洗面所用** | **V-07PXLD2-BE** | 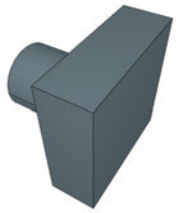 | 2021/3/31 |

| No. | 大分類 | 中分類 | 小分類 | 部品名称 | 型番 | 部品イメージ | 追加更新日時 |
|---|---|---|---|---|---|---|---|
| 3146 | 送風機 | 換気扇 | パイプファン | **パイプ用ファン　居室　トイレ　洗面所用** | **V-08KLD3** |  | 2021/3/31 |
| 3147 | 送風機 | 換気扇 | パイプファン | **パイプ用ファン　居室　トイレ　洗面所用** | **V-08KPL3** |  | 2021/3/31 |
| 3148 | 送風機 | 換気扇 | パイプファン | **パイプ用ファン　居室　トイレ　洗面所用** | **V-08KPLD3** |  | 2021/3/31 |
| 3149 | 送風機 | 換気扇 | パイプファン | **パイプ用ファン　居室　トイレ　洗面所用** | **V-08P7** |  | 2021/3/31 |
| 3150 | 送風機 | 換気扇 | パイプファン | **パイプ用ファン　トイレ用** | **V-08P7-BL** |  | 2021/3/31 |

| No. | 大分類 | 中分類 | 小分類 | 部品名称 | 型番 | 部品イメージ | 追加更新日時 |
|---|---|---|---|---|---|---|---|
| 3151 | 送風機 | 換気扇 | パイプファン | **パイプ用ファントイレ洗面所用人感センサー** | **V-08PA7** |  | 2021/3/31 |
| 3152 | 送風機 | 換気扇 | パイプファン | **パイプ用ファントイレ洗面所用人感センサー** | **V-08PAD7** |  | 2021/3/31 |
| 3153 | 送風機 | 換気扇 | パイプファン | **パイプ用ファントイレ洗面所用人感センサー** | **V-08PALD7** |  | 2021/3/31 |
| 3154 | 送風機 | 換気扇 | パイプファン | **パイプ用ファントイレ洗面所用人感センサー** | **V-08PAS7** |  | 2021/3/31 |
| 3155 | 送風機 | 換気扇 | パイプファン | **パイプ用ファントイレ洗面所用人感センサー** | **V-08PASD7** | 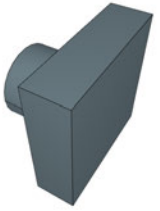 | 2021/3/31 |

| No. | 大分類 | 中分類 | 小分類 | 部品名称 | 型番 | 部品イメージ | 追加更新日時 |
|---|---|---|---|---|---|---|---|
| 3156 | 送風機 | 換気扇 | パイプファン | **パイプ用ファン　居室　トイレ　洗面所用** | **V-08PBLD7** |  | 2021/3/31 |
| 3157 | 送風機 | 換気扇 | パイプファン | **パイプ用ファン　居室　トイレ　洗面所用** | **V-08PC7** | 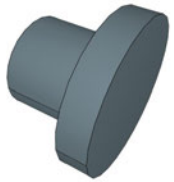 | 2021/3/31 |
| 3158 | 送風機 | 換気扇 | パイプファン | **パイプ用ファン　居室　トイレ　洗面所用** | **V-08PD7** |  | 2021/3/31 |
| 3159 | 送風機 | 換気扇 | パイプファン | **パイプ用ファン　居室　トイレ　洗面所用** | **V-08PE6** |  | 2021/3/31 |
| 3160 | 送風機 | 換気扇 | パイプファン | **パイプ用ファン　居室　トイレ　洗面所用** | **V-08PE6-BE** |  | 2021/3/31 |

| No. | 大分類 | 中分類 | 小分類 | 部品名称 | 型番 | 部品イメージ | 追加更新日時 |
|---|---|---|---|---|---|---|---|
| 3161 | 送風機 | 換気扇 | パイプファン | **パイプ用ファントイレ洗面所用人感センサー** | **V-08PEA6** |  | 2021/3/31 |
| 3162 | 送風機 | 換気扇 | パイプファン | **パイプ用ファントイレ洗面所用人感センサー** | **V-08PEAD6** | 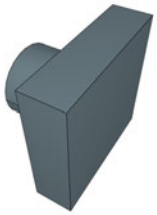 | 2021/3/31 |
| 3163 | 送風機 | 換気扇 | パイプファン | **パイプ用ファントイレ洗面所用人感センサー** | **V-08PEALD6** |  | 2021/3/31 |
| 3164 | 送風機 | 換気扇 | パイプファン | **パイプ用ファン　居室　トイレ　洗面所用** | **V-08PED6** |  | 2021/3/31 |
| 3165 | 送風機 | 換気扇 | パイプファン | **パイプ用ファン　居室　トイレ　洗面所用** | **V-08PED6-BE** |  | 2021/3/31 |

| No. | 大分類 | 中分類 | 小分類 | 部品名称 | 型番 | 部品イメージ | 追加更新日時 |
|---|---|---|---|---|---|---|---|
| 3166 | 送風機 | 換気扇 | パイプファン | **パイプ用ファン　居室･洗面所用　湿度センサー** | **V-08PEHD6** | 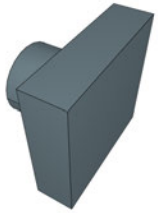 | 2021/3/31 |
| 3167 | 送風機 | 換気扇 | パイプファン | **パイプ用ファン　居室･洗面所用　湿度センサー** | **V-08PEHLD6** |  | 2021/3/31 |
| 3168 | 送風機 | 換気扇 | パイプファン | **パイプ用ファン　居室　トイレ　洗面所用** | **V-08PELD6** |  | 2021/3/31 |
| 3169 | 送風機 | 換気扇 | パイプファン | **パイプ用ファン　居室用　温度センサー** | **V-08PETD6** | 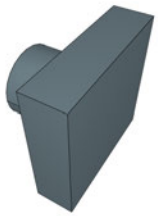 | 2021/3/31 |
| 3170 | 送風機 | 換気扇 | パイプファン | **パイプ用ファン　居室用　温度センサー** | **V-08PETLD6** | 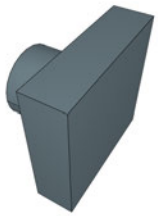 | 2021/3/31 |

| No. | 大分類 | 中分類 | 小分類 | 部品名称 | 型番 | 部品イメージ | 追加更新日時 |
|---|---|---|---|---|---|---|---|
| 3171 | 送風機 | 換気扇 | パイプファン | **パイプ用ファン　居室　トイレ　洗面所用** | **V-08PFLD7** | 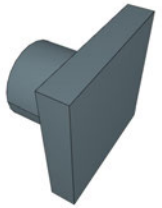 | 2021/3/31 |
| 3172 | 送風機 | 換気扇 | パイプファン | **パイプ用ファン　居室･洗面所用　湿度センサー** | **V-08PHLD7** |  | 2021/3/31 |
| 3173 | 送風機 | 換気扇 | パイプファン | **パイプ用ファン　居室･洗面所用　湿度センサー** | **V-08PHSD7** |  | 2021/3/31 |
| 3174 | 送風機 | 換気扇 | パイプファン | **パイプ用ファン　既設住宅用** | **V-08PJ7** | 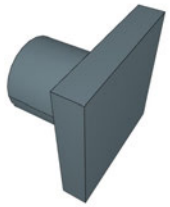 | 2021/3/31 |
| 3175 | 送風機 | 換気扇 | パイプファン | **パイプ用ファン　居室　トイレ　洗面所用** | **V-08PLD7** |  | 2021/3/31 |

| No. | 大分類 | 中分類 | 小分類 | 部品名称 | 型番 | 部品イメージ | 追加更新日時 |
|---|---|---|---|---|---|---|---|
| 3176 | 送風機 | 換気扇 | パイプファン | **パイプ用ファン　居室　トイレ　洗面所用** | **V-08PM7** |  | 2021/3/31 |
| 3177 | 送風機 | 換気扇 | パイプファン | **パイプ用ファン　トイレ用** | **V-08PM7-BL** | 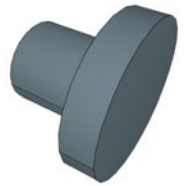 | 2021/3/31 |
| 3178 | 送風機 | 換気扇 | パイプファン | **パイプ用ファン　居室用　雑ガスセンサー** | **V-08PNSD7** | 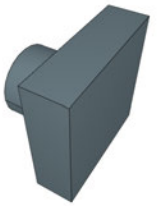 | 2021/3/31 |
| 3179 | 送風機 | 換気扇 | パイプファン | **パイプ用ファン　浴室　トイレ　洗面所用** | **V-08PP7** | 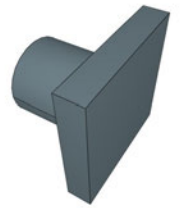 | 2021/3/31 |
| 3180 | 送風機 | 換気扇 | パイプファン | **パイプ用ファン　トイレ用** | **V-08PP7-BL** | 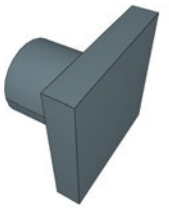 | 2021/3/31 |

| No. | 大分類 | 中分類 | 小分類 | 部品名称 | 型番 | 部品イメージ | 追加更新日時 |
|---|---|---|---|---|---|---|---|
| 3181 | 送風機 | 換気扇 | パイプファン | **パイプ用ファン　浴室　トイレ　洗面所用** | **V-08PPC7** | 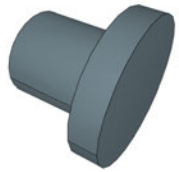 | 2021/3/31 |
| 3182 | 送風機 | 換気扇 | パイプファン | **パイプ用ファン　浴室　トイレ　洗面所用** | **V-08PPD7** | 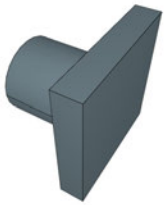 | 2021/3/31 |
| 3183 | 送風機 | 換気扇 | パイプファン | **パイプ用ファン　浴室　トイレ　洗面所用** | **V-08PPFL7** | 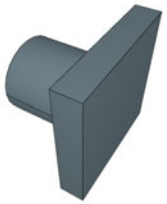 | 2021/3/31 |
| 3184 | 送風機 | 換気扇 | パイプファン | **パイプ用ファン　浴室　トイレ　洗面所用** | **V-08PPLD7-T** | 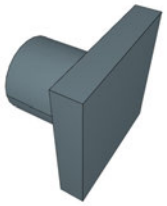 | 2021/3/31 |
| 3185 | 送風機 | 換気扇 | パイプファン | **パイプ用ファン　浴室　トイレ　洗面所用** | **V-08PPM7** | 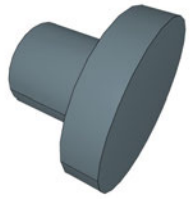 | 2021/3/31 |

| No. | 大分類 | 中分類 | 小分類 | 部品名称 | 型番 | 部品イメージ | 追加更新日時 |
|---|---|---|---|---|---|---|---|
| 3186 | 送風機 | 換気扇 | パイプファン | **パイプ用ファン　浴室　トイレ　洗面所用** | **V-08PPR** |  | 2021/3/31 |
| 3187 | 送風機 | 換気扇 | パイプファン | **パイプ用ファン　浴室　トイレ　洗面所用** | **V-08PPRD** |  | 2021/3/31 |
| 3188 | 送風機 | 換気扇 | パイプファン | **パイプ用ファン　居室　トイレ　洗面所用** | **V-08PPX7** | 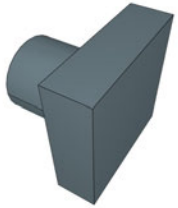 | 2021/3/31 |
| 3189 | 送風機 | 換気扇 | パイプファン | **パイプ用ファン　居室　トイレ　洗面所用** | **V-08PPXD7** |  | 2021/3/31 |
| 3190 | 送風機 | 換気扇 | パイプファン | **パイプ用ファン　居室　トイレ　洗面所用** | **V-08PS7** |  | 2021/3/31 |

| No. | 大分類 | 中分類 | 小分類 | 部品名称 | 型番 | 部品イメージ | 追加更新日時 |
|---|---|---|---|---|---|---|---|
| 3191 | 送風機 | 換気扇 | パイプファン | **パイプ用ファン　トイレ用** | **V-08PS7-BL** |  | 2021/3/31 |
| 3192 | 送風機 | 換気扇 | パイプファン | **パイプ用ファン　居室　トイレ　洗面所用** | **V-08PSD7** |  | 2021/3/31 |
| 3193 | 送風機 | 換気扇 | パイプファン | **パイプ用ファン　居室用　温度センサー** | **V-08PTLD7** |  | 2021/3/31 |
| 3194 | 送風機 | 換気扇 | パイプファン | **パイプ用ファン　居室用　温度センサー** | **V-08PTSD7** |  | 2021/3/31 |
| 3195 | 送風機 | 換気扇 | パイプファン | **パイプ用ファン　居間トイレ洗面所店舗事務所用** | **V-08PWBD3** |  | 2021/3/31 |

| No. | 大分類 | 中分類 | 小分類 | 部品名称 | 型番 | 部品イメージ | 追加更新日時 |
|---|---|---|---|---|---|---|---|
| 3196 | 送風機 | 換気扇 | パイプファン | **パイプ用ファン　居間トイレ洗面所店舗事務所用** | **V-08PWXD3** |  | 2021/3/31 |
| 3197 | 送風機 | 換気扇 | パイプファン | **パイプ用ファン　居室　トイレ　洗面所用** | **V-08PX7** |  | 2021/3/31 |
| 3198 | 送風機 | 換気扇 | パイプファン | **パイプ用ファン　居室　トイレ　洗面所用** | **V-08PXD7** |  | 2021/3/31 |
| 3199 | 送風機 | 換気扇 | パイプファン | **パイプ用ファン　居室　トイレ　洗面所用** | **V-08PXD7-BE** |  | 2021/3/31 |
| 3200 | 送風機 | 換気扇 | パイプファン | **パイプ用ファン　トイレ洗面所用ミニグリル** | **V-08PYD6** | 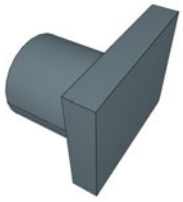 | 2021/3/31 |

| No. | 大分類 | 中分類 | 小分類 | 部品名称 | 型番 | 部品イメージ | 追加更新日時 |
|---|---|---|---|---|---|---|---|
| 3201 | 送風機 | 換気扇 | パイプファン | **パイプ用ファン　居室　トイレ　洗面所用** | **V-08XLD3** | 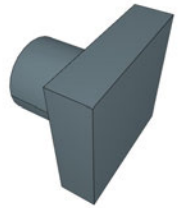 | 2021/3/31 |
| 3202 | 送風機 | 換気扇 | パイプファン | **パイプ用ファン　居室　トイレ　洗面所用** | **V-08XPLD3** | 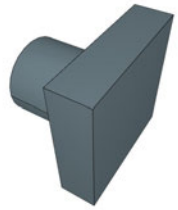 | 2021/3/31 |
| 3203 | 送風機 | 換気扇 | パイプファン | **パイプ用ファン　居室　トイレ　洗面所用** | **V-08XPLD3-BE** | 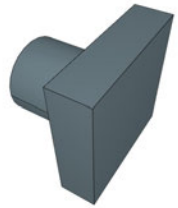 | 2021/3/31 |
| 3204 | 送風機 | 換気扇 | パイプファン | **パイプ用ファン　浴室　トイレ　洗面所用** | **V-12P7** | 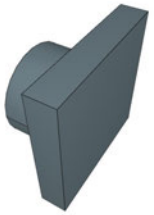 | 2021/3/31 |
| 3205 | 送風機 | 換気扇 | パイプファン | **パイプ用ファントイレ洗面所用人感センサー** | **V-12PALD7** |  | 2021/3/31 |

| No. | 大分類 | 中分類 | 小分類 | 部品名称 | 型番 | 部品イメージ | 追加更新日時 |
|---|---|---|---|---|---|---|---|
| 3206 | 送風機 | 換気扇 | パイプファン | **パイプ用ファントイレ洗面所用人感センサー** | **V-12PAS7** |  | 2021/3/31 |
| 3207 | 送風機 | 換気扇 | パイプファン | **パイプ用ファントイレ洗面所用人感センサー** | **V-12PASD7** |  | 2021/3/31 |
| 3208 | 送風機 | 換気扇 | パイプファン | **パイプ用ファン　浴室　トイレ　洗面所用** | **V-12PD7** |  | 2021/3/31 |
| 3209 | 送風機 | 換気扇 | パイプファン | **パイプ用ファントイレ洗面所用人感センサー** | **V-12PEAD6** |  | 2021/3/31 |
| 3210 | 送風機 | 換気扇 | パイプファン | **パイプ用ファン　居室　トイレ　洗面所用** | **V-12PED6** |  | 2021/3/31 |

| No. | 大分類 | 中分類 | 小分類 | 部品名称 | 型番 | 部品イメージ | 追加更新日時 |
|---|---|---|---|---|---|---|---|
| 3211 | 送風機 | 換気扇 | パイプファン | **パイプ用ファン　居室・洗面所用　湿度センサー** | **V-12PEHD6** |  | 2021/3/31 |
| 3212 | 送風機 | 換気扇 | パイプファン | **パイプ用ファン　居室用　給気用** | **V-12PEQD5** |  | 2021/3/31 |
| 3213 | 送風機 | 換気扇 | パイプファン | **パイプ用ファン　浴室　トイレ　洗面所用** | **V-12PFL7** | 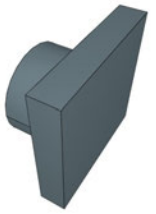 | 2021/3/31 |
| 3214 | 送風機 | 換気扇 | パイプファン | **パイプ用ファン　居室・洗面所用　湿度センサー** | **V-12PHLD7** |  | 2021/3/31 |
| 3215 | 送風機 | 換気扇 | パイプファン | **パイプ用ファン　居室・洗面所用　湿度センサー** | **V-12PHSD7** |  | 2021/3/31 |

| No. | 大分類 | 中分類 | 小分類 | 部品名称 | 型番 | 部品イメージ | 追加更新日時 |
|---|---|---|---|---|---|---|---|
| 3216 | 送風機 | 換気扇 | パイプファン | **パイプ用ファン　居室　トイレ　洗面所用** | **V-12PLD7** | 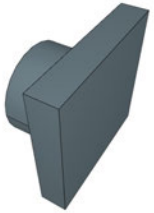 | 2021/3/31 |
| 3217 | 送風機 | 換気扇 | パイプファン | **パイプ用ファン　居室用　雑ガスセンサー** | **V-12PNLD7** |  | 2021/3/31 |
| 3218 | 送風機 | 換気扇 | パイプファン | **パイプ用ファン　居室用　雑ガスセンサー** | **V-12PNSD7** |  | 2021/3/31 |
| 3219 | 送風機 | 換気扇 | パイプファン | **パイプ用ファン　浴室用** | **V-12PP7-BL** | 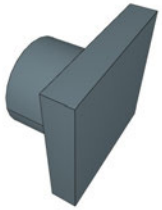 | 2021/3/31 |
| 3220 | 送風機 | 換気扇 | パイプファン | **パイプ用ファン　浴室　トイレ　洗面所用** | **V-12PPM7** | 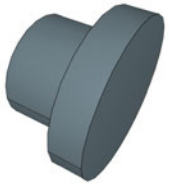 | 2021/3/31 |

| No. | 大分類 | 中分類 | 小分類 | 部品名称 | 型番 | 部品イメージ | 追加更新日時 |
|---|---|---|---|---|---|---|---|
| 3221 | 送風機 | 換気扇 | パイプファン | **パイプ用ファン　浴室　トイレ　洗面所用** | **V-12PPS7** | 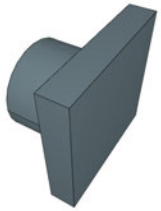 | 2021/3/31 |
| 3222 | 送風機 | 換気扇 | パイプファン | **パイプ用ファン　居室　トイレ　洗面所用** | **V-12PPVS7** | 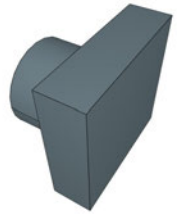 | 2021/3/31 |
| 3223 | 送風機 | 換気扇 | パイプファン | **パイプ用ファン　居室　トイレ　洗面所用** | **V-12PPVSD7** | 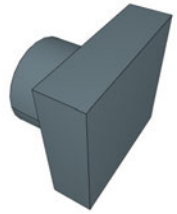 | 2021/3/31 |
| 3224 | 送風機 | 換気扇 | パイプファン | **パイプ用ファン　居室　トイレ　洗面所用** | **V-12PS7** |  | 2021/3/31 |
| 3225 | 送風機 | 換気扇 | パイプファン | **パイプ用ファン　居室　トイレ　洗面所用** | **V-12PSD7** |  | 2021/3/31 |

| No. | 大分類 | 中分類 | 小分類 | 部品名称 | 型番 | 部品イメージ | 追加更新日時 |
|---|---|---|---|---|---|---|---|
| 3226 | 送風機 | 換気扇 | パイプファン | **パイプ用ファン　居室用　温度センサー** | **V-12PTLD7** |  | 2021/3/31 |
| 3227 | 送風機 | 換気扇 | パイプファン | **パイプ用ファン　居室用　温度センサー** | **V-12PTSD7** |  | 2021/3/31 |
| 3228 | 送風機 | 換気扇 | パイプファン | **パイプ用ファン　居間　浴室　トイレ洗面所** | **V-20PS2** | 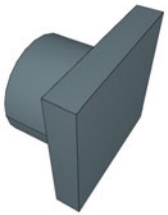 | 2021/3/31 |
| 3229 | 送風機 | 換気扇 | パイプファン | **パイプ用ファン　居間　浴室　トイレ洗面所** | **V-20PSD2** | 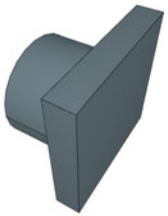 | 2021/3/31 |
| 3230 | 送風機 | 換気扇 | パイプファン | **パイプ用ファン　居間トイレ洗面所店舗事務所用** | **V-20PXS4** | 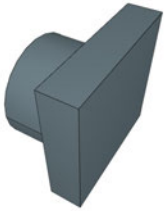 | 2021/3/31 |

| No. | 大分類 | 中分類 | 小分類 | 部品名称 | 型番 | 部品イメージ | 追加更新日時 |
|---|---|---|---|---|---|---|---|
| 3231 | 送風機 | 換気扇 | パイプファン | **パイプ用ファン　居間トイレ洗面所店舗事務所用** | **V-20PXSD4** | 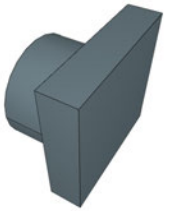 | 2021/3/31 |
| 3232 | 送風機 | 換気扇 | パイプファン | **パイプ用ファン　居間トイレ洗面所店舗事務所用** | **V-20PXSJ4** | 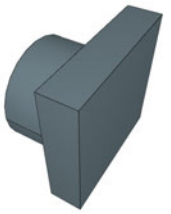 | 2021/3/31 |
| 3233 | 送風機 | 換気扇 | パイプファン | **パイプ用ファン　給気用　浴室　トイレ　洗面所用** | **V-08PPQ6** | 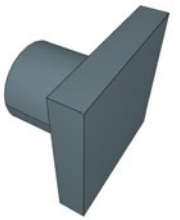 | 2021/3/31 |
| 3234 | 送風機 | 換気扇 | パイプファン | **パイプ用ファン　給気用　トイレ洗面所用** | **V-08PQ6** |  | 2021/3/31 |
| 3235 | 送風機 | 換気扇 | パイプファン | **パイプ用ファン　給気用　単ノッチ** | **V-08PQF3** |  | 2021/3/31 |

| No. | 大分類 | 中分類 | 小分類 | 部品名称 | 型番 | 部品イメージ | 追加更新日時 |
|---|---|---|---|---|---|---|---|
| 3236 | 送風機 | 換気扇 | パイプファン | **パイプ用ファン　給気用　単ノッチ** | **V-08PQF3-BE** |  | 2021/3/31 |
| 3237 | 送風機 | 換気扇 | パイプファン | **パイプ用ファン　給気用　単ノッチ** | **V-08PQF3-CK** |  | 2021/3/31 |
| 3238 | 送風機 | 換気扇 | パイプファン | **パイプ用ファン　給気用　微小粒子用高性能フィルター付** | **V-08PQF3-H** |  | 2021/3/31 |
| 3239 | 送風機 | 換気扇 | パイプファン | **パイプ用ファン　給気用　強弱ノッチ** | **V-08PQFF3** |  | 2021/3/31 |
| 3240 | 送風機 | 換気扇 | パイプファン | **パイプ用ファン　給気用　強弱ノッチ** | **V-08PQFF3-BE** |  | 2021/3/31 |

| No. | 大分類 | 中分類 | 小分類 | 部品名称 | 型番 | 部品イメージ | 追加更新日時 |
|---|---|---|---|---|---|---|---|
| 3241 | 送風機 | 換気扇 | パイプファン | **パイプ用ファン　給気用　強弱ノッチ** | **V-08PQFF3-CK** |  | 2021/3/31 |
| 3242 | 送風機 | 換気扇 | パイプファン | **パイプ用ファン　給気用　浴室　トイレ　洗面所用** | **V-12PPQ6** |  | 2021/3/31 |
| 3243 | 送風機 | 換気扇 | パイプファン | **パイプ用ファン　エアフロー環気システム用** | **V-08PND7** | 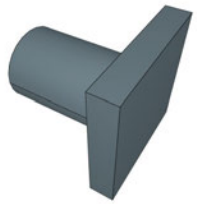 | 2021/3/31 |
| 3244 | 送風機 | 換気扇 | パイプファン | **パイプ用ファン　エアフロー環気システム用** | **V-08PPD7-AF** | 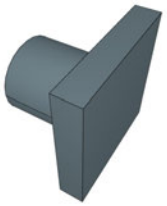 | 2021/3/31 |
| 3245 | 送風機 | 換気扇 | パイプファン | **パイプ用ファン　エアフロー環気システム用** | **V-08PPXD7-AF** |  | 2021/3/31 |

| No. | 大分類 | 中分類 | 小分類 | 部品名称 | 型番 | 部品イメージ | 追加更新日時 |
|---|---|---|---|---|---|---|---|
| 3246 | 送風機 | 換気扇 | パイプファン | **パイプ用ファン　エアフロー環気システム用** | **V-08PXND7** | 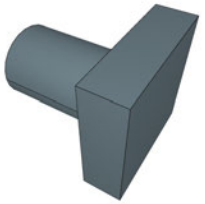 | 2021/3/31 |
| 3247 | 送風機 | 換気扇 | パイプファン | **パイプ用ファン　給気タイプ** | **V-08PQMX** |  | 2021/3/31 |
| 3248 | 送風機 | 換気扇 | パイプファン | **パイプ用ファン　給気タイプ** | **V-08PQMX-H** |  | 2021/3/31 |
| 3249 | 送風機 | 換気扇 | パイプファン | **パイプ用ファン　給気タイプ** | **V-08PQMX-V** |  | 2021/3/31 |
| 3250 | 送風機 | 換気扇 | バス乾燥換気扇 | **バス換気暖房乾燥システムエコキュート連携タイプ** | **V-241BZ-RC** | 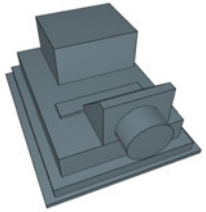 | 2021/3/31 |

| No. | 大分類 | 中分類 | 小分類 | 部品名称 | 型番 | 部品イメージ | 追加更新日時 |
|---|---|---|---|---|---|---|---|
| 3251 | 送風機 | 換気扇 | バス乾燥換気扇 | **脱衣室暖房機　エコキュート連携タイプ** | **WD-240DK-RC** |  | 2021/3/31 |
| 3252 | 送風機 | 換気扇 | その他換気扇 | **エアフロー環気システム　給気ユニット** | **V-180QZ** | 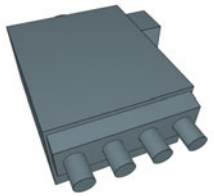 | 2021/3/31 |
| 3253 | 送風機 | 熱交換器内蔵送風機 | 空調用換気扇（天吊埋込形） | **全熱交換器　ダクト用　天井埋込形** | **VL-250ZSD3** | 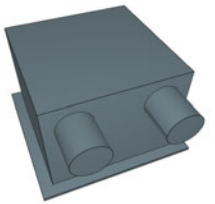 | 2021/3/31 |
| 3254 | 送風機 | 熱交換器内蔵送風機 | 空調用換気扇（天吊埋込形） | **全熱交換器　ダクト用　天井埋込形** | **VL-250ZSD3-B** | 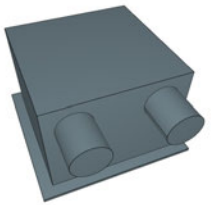 | 2021/3/31 |
| 3255 | 送風機 | 熱交換器内蔵送風機 | 空調用換気扇（壁形） | **換気空清機　寒冷地仕様　３０ｃｍ角穴取付** | **VL-12EK3-D** | 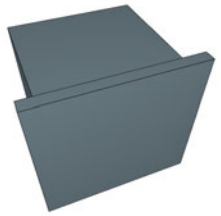 | 2021/3/31 |

| No. | 大分類 | 中分類 | 小分類 | 部品名称 | 型番 | 部品イメージ | 追加更新日時 |
|---|---|---|---|---|---|---|---|
| 3256 | 送風機 | 熱交換器内蔵送風機 | 空調用換気扇（壁形） | **換気空清機　寒冷地仕様　３０ｃｍ角穴取付** | **VL-12EKH3-D** | 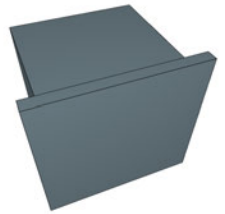 | 2021/3/31 |
| 3257 | 送風機 | 熱交換器内蔵送風機 | 空調用換気扇（壁形） | **換気空清機　寒冷地仕様　３０ｃｍ角穴取付** | **VL-12EKX3-D** |  | 2021/3/31 |
| 3258 | 送風機 | 熱交換器内蔵送風機 | 空調用換気扇（壁形） | **換気空清機　寒冷地仕様　３０ｃｍ角穴取付** | **VL-12RKX3-D** | 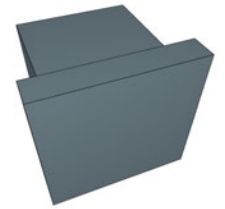 | 2021/3/31 |
| 3259 | 送風機 | 熱交換器内蔵送風機 | 空調用換気扇（壁形） | **換気空清機　寒冷地仕様　３０ｃｍ角穴取付** | **VL-12K3-D** |  | 2021/3/31 |
| 3260 | 送風機 | 熱交換器内蔵送風機 | 空調用換気扇（壁形） | **換気空清機　寒冷地仕様　３０ｃｍ角穴取付** | **VL-12RKH3-D** | 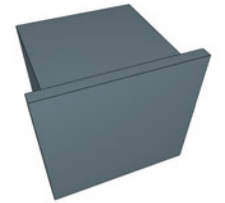 | 2021/3/31 |

| No. | 大分類 | 中分類 | 小分類 | 部品名称 | 型番 | 部品イメージ | 追加更新日時 |
|---|---|---|---|---|---|---|---|
| 3261 | 送風機 | 熱交換器内蔵送風機 | 空調用換気扇（壁形） | **換気空清機　寒冷地仕様　３０ｃｍ角穴取付** | **VL-200KA4-D** |  | 2021/3/31 |
| 3262 | 送風機 | 熱交換器内蔵送風機 | 空調用換気扇（壁形） | **換気空清機　寒冷地仕様　壁掛１パイプ取付** | **VL-10S3-D** |  | 2021/3/31 |
| 3263 | 送風機 | 熱交換器内蔵送風機 | 空調用換気扇（壁形） | **換気空清機　寒冷地仕様　壁掛１パイプ取付** | **VL-10ES3-D** |  | 2021/3/31 |
| 3264 | 送風機 | 熱交換器内蔵送風機 | 空調用換気扇（壁形） | **換気空清機　寒冷地仕様　壁掛１パイプ取付** | **VL-10SR3-D** |  | 2021/3/31 |
| 3265 | 送風機 | 熱交換器内蔵送風機 | 空調用換気扇（壁形） | **換気空清機　寒冷地仕様　壁掛２パイプ取付** | **VL-18EU3-D** |  | 2021/3/31 |

| No. | 大分類 | 中分類 | 小分類 | 部品名称 | 型番 | 部品イメージ | 追加更新日時 |
|---|---|---|---|---|---|---|---|
| 3266 | 送風機 | 熱交換器内蔵送風機 | 空調用換気扇（壁形） | **換気空清機　寒冷地仕様　壁掛２パイプ取付** | **VL-16EU3-D** |  | 2021/3/31 |
| 3267 | 送風機 | 熱交換器内蔵送風機 | 空調用換気扇（壁形） | **換気空清機　寒冷地仕様　壁掛２パイプ取付** | **VL-16U3-D** |  | 2021/3/31 |
| 3268 | 送風機 | 熱交換器内蔵送風機 | 空調用換気扇（壁形） | **換気空清機　寒冷地仕様　壁掛２パイプ取付** | **VL-18U3-D** | 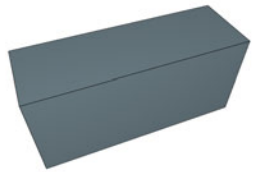 | 2021/3/31 |
| 3269 | 送風機 | 熱交換器内蔵送風機 | 空調用換気扇（壁形） | **換気空清機　準寒冷･温暖地仕様１パイプ取付** | **VL-12ESH3** |  | 2021/3/31 |
| 3270 | 送風機 | 熱交換器内蔵送風機 | 空調用換気扇（壁形） | **換気空清機　準寒冷･温暖地仕様１パイプ取付** | **VL-08ES3** |  | 2021/3/31 |

| No. | 大分類 | 中分類 | 小分類 | 部品名称 | 型番 | 部品イメージ | 追加更新日時 |
|---|---|---|---|---|---|---|---|
| 3271 | 送風機 | 熱交換器内蔵送風機 | 空調用換気扇（壁形） | **換気空清機　準寒冷･温暖地仕様１パイプ取付** | **VL-08S3** |  | 2021/3/31 |
| 3272 | 送風機 | 熱交換器内蔵送風機 | 空調用換気扇（壁形） | **換気空清機　準寒冷･温暖地仕様壁掛１パイプ取付** | **VL-12SRH3** |  | 2021/3/31 |
| 3273 | 送風機 | 熱交換器内蔵送風機 | 空調用換気扇（壁形） | **換気空清機　準寒冷･温暖地仕様壁掛１パイプ取付** | **VL-12SAH3** |  | 2021/3/31 |
| 3274 | 送風機 | 熱交換器内蔵送風機 | 空調用換気扇（壁形） | **換気空清機　準寒冷･温暖地仕様壁掛１パイプ取付** | **VL-08SR3** |  | 2021/3/31 |
| 3275 | 送風機 | 熱交換器内蔵送風機 | 空調用換気扇（壁形） | **換気空清機　準寒冷･温暖地仕様壁掛２パイプ取付** | **VL-18URH3** |  | 2021/3/31 |

| No. | 大分類 | 中分類 | 小分類 | 部品名称 | 型番 | 部品イメージ | 追加更新日時 |
|---|---|---|---|---|---|---|---|
| 3276 | 送風機 | 熱交換器内蔵送風機 | 空調用換気扇（壁形） | **換気空清機　準寒冷･温暖地仕様壁掛２パイプ取付** | **VL-200UA5** |  | 2021/3/31 |
| 3277 | 送風機 | 熱交換器内蔵送風機 | 空調用換気扇（壁形） | **換気空清機　準寒冷･温暖地仕様壁掛２パイプ取付** | **VL-16EU3** |  | 2021/3/31 |
| 3278 | 送風機 | 熱交換器内蔵送風機 | 空調用換気扇（壁形） | **換気空清機　準寒冷･温暖地仕様壁掛２パイプ取付** | **VL-18EUH3** |  | 2021/3/31 |
| 3279 | 送風機 | 熱交換器内蔵送風機 | 空調用換気扇（壁形） | **換気空清機　準寒冷･温暖地仕様壁掛２パイプ取付** | **VL-16U3** |  | 2021/3/31 |
| 3280 | 送風機 | 熱交換器内蔵送風機 | 空調用換気扇（壁形） | **換気空清機　農事用** | **VL-150KP2** | 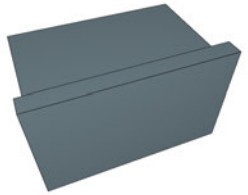 | 2021/3/31 |

| No. | 大分類 | 中分類 | 小分類 | 部品名称 | 型番 | 部品イメージ | 追加更新日時 |
|---|---|---|---|---|---|---|---|
| 3281 | 送風機 | 熱交換器内蔵送風機 | 空調用換気扇（壁形） | **換気空清機　壁掛２パイプ取付** | **VL-1430J2** |  | 2021/3/31 |
| 3282 | 送風機 | 熱交換器内蔵送風機 | 空調用換気扇（壁形） | **換気空清機　壁埋込専用角穴取付形** | **VL-130EK2** | 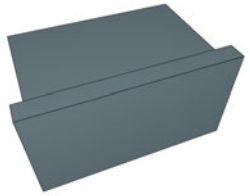 | 2021/3/31 |
| 3283 | 送風機 | 熱交換器内蔵送風機 | 空調用換気扇（壁形） | **換気空清機　壁埋込専用角穴取付形** | **VL-130K2** | 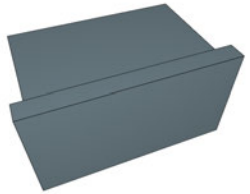 | 2021/3/31 |
| 3284 | 送風機 | 熱交換器内蔵送風機 | 空調用換気扇（壁形） | **換気空清機冬期結露防止用壁掛１パイプ取付** | **VL-08EPS3** |  | 2021/3/31 |
| 3285 | 送風機 | 熱交換器内蔵送風機 | 空調用換気扇（壁形） | **換気空清機冬期結露防止用壁掛１パイプ取付** | **VL-08PSA3** |  | 2021/3/31 |

| No. | 大分類 | 中分類 | 小分類 | 部品名称 | 型番 | 部品イメージ | 追加更新日時 |
|---|---|---|---|---|---|---|---|
| 3286 | 送風機 | 熱交換器内蔵送風機 | 空調用換気扇（壁形） | **換気空清機冬期結露防止用壁掛１パイプ取付** | **VL-08PSR3** |  | 2021/3/31 |
| 3287 | 送風機 | 熱交換器内蔵送風機 | 空調用換気扇（壁形） | **換気空清機冬期結露防止用壁掛１パイプ取付** | **VL-08PS3** |  | 2021/3/31 |
| 3288 | 送風機 | 熱交換器内蔵送風機 | 空調用換気扇（壁形） | **換気空清機冬期結露防止用壁掛２パイプ取付** | **VL-16PU2** |  | 2021/3/31 |
| 3289 | 送風機 | 熱交換器内蔵送風機 | 空調用換気扇（壁形） | **換気空清機ロスナイ　本体セパレート取付タイプ** | **VL-100S3** |  | 2021/3/31 |
| 3290 | 送風機 | 熱交換器内蔵送風機 | 空調用換気扇（壁形） | **換気空清機　準寒冷･温暖地仕様１パイプ取付** | **VL-08ESN3** |  | 2021/3/31 |

| No. | 大分類 | 中分類 | 小分類 | 部品名称 | 型番 | 部品イメージ | 追加更新日時 |
|---|---|---|---|---|---|---|---|
| 3291 | 送風機 | 熱交換器内蔵送風機 | 空調用換気扇（壁形） | **換気空清機　準寒冷･温暖地仕様　３０ｃｍ角穴取付** | **VL-12EKH3** | 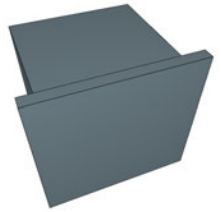 | 2021/3/31 |
| 3292 | 送風機 | 熱交換器内蔵送風機 | 空調用換気扇（壁形） | **換気空清機　準寒冷･温暖地仕様　３０ｃｍ角穴取付** | **VL-12EKX3** |  | 2021/3/31 |
| 3293 | 送風機 | 熱交換器内蔵送風機 | 空調用換気扇（壁形） | **換気空清機　準寒冷･温暖地仕様　３０ｃｍ角穴取付** | **VL-12K3** | 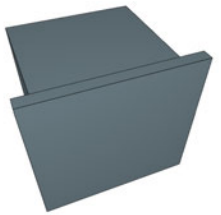 | 2021/3/31 |
| 3294 | 送風機 | 熱交換器内蔵送風機 | 空調用換気扇（壁形） | **換気空清機　準寒冷･温暖地仕様　３０ｃｍ角穴取付** | **VL-12RKH3** | 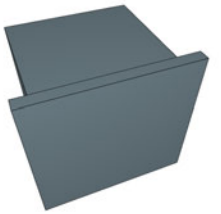 | 2021/3/31 |
| 3295 | 送風機 | 熱交換器内蔵送風機 | 空調用換気扇（壁形） | **換気空清機　準寒冷･温暖地仕様　３０ｃｍ角穴取付** | **VL-200KA4** | 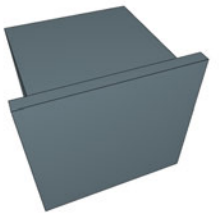 | 2021/3/31 |

| No. | 大分類 | 中分類 | 小分類 | 部品名称 | 型番 | 部品イメージ | 追加更新日時 |
|---|---|---|---|---|---|---|---|
| 3296 | 送風機 | 熱交換器内蔵送風機 | 空調用換気扇（壁形） | **換気空清機ロスナイ　本体セパレート取付タイプ** | **VL-100ST2-L** |  | 2021/3/31 |
| 3297 | 送風機 | 熱交換器内蔵送風機 | 空調用換気扇（壁形） | **換気空清機ロスナイ　本体セパレート取付タイプ** | **VL-100ST2-R** |  | 2021/3/31 |
| 3298 | 送風機 | 熱交換器内蔵送風機 | 空調用換気扇（壁形） | **換気空清機　寒冷地仕様　壁掛１パイプ取付** | **VL-10S3-B-D** |  | 2021/3/31 |
| 3299 | 送風機 | 熱交換器内蔵送風機 | 空調用換気扇（壁形） | **換気空清機　寒冷地仕様　壁掛２パイプ取付** | **VL-18U3-B-D** |  | 2021/3/31 |
| 3300 | 送風機 | 熱交換器内蔵送風機 | 熱交換換気ユニット（天吊埋込形） | **全熱交換機　業務用　耐湿形** | **LGH-N100RHW** | 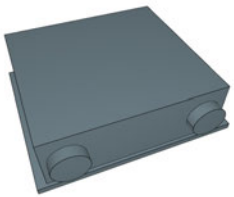 | 2021/3/31 |

| No. | 大分類 | 中分類 | 小分類 | 部品名称 | 型番 | 部品イメージ | 追加更新日時 |
|---|---|---|---|---|---|---|---|
| 3301 | 送風機 | 熱交換器内蔵送風機 | 熱交換換気ユニット（天吊埋込形） | **全熱交換器業務用天埋形加湿付スタンダード** | **LGH-N100RKS2-50** | 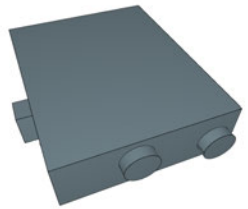 | 2021/3/31 |
| 3302 | 送風機 | 熱交換器内蔵送風機 | 熱交換換気ユニット（天吊埋込形） | **全熱交換器業務用天埋形加湿付スタンダード** | **LGH-N100RKS2-60** | 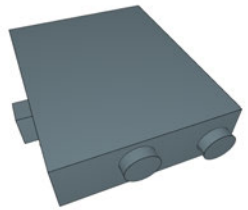 | 2021/3/31 |
| 3303 | 送風機 | 熱交換器内蔵送風機 | 熱交換換気ユニット（天吊埋込形） | **全熱交換器業務用天埋形加湿付スタンダード** | **LGH-N100RKS2D-50** | 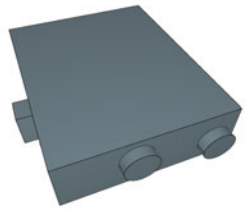 | 2021/3/31 |
| 3304 | 送風機 | 熱交換器内蔵送風機 | 熱交換換気ユニット（天吊埋込形） | **全熱交換器業務用天埋形加湿付スタンダード** | **LGH-N100RKS2D-60** | 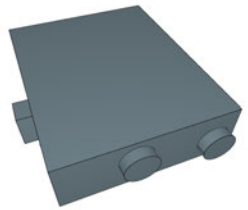 | 2021/3/31 |
| 3305 | 送風機 | 熱交換器内蔵送風機 | 熱交換換気ユニット（天吊埋込形） | **全熱交換器　業務用　天埋形加湿付マイコン** | **LGH-N100RKX2-50** | 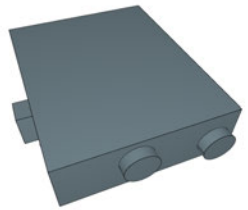 | 2021/3/31 |

| No. | 大分類 | 中分類 | 小分類 | 部品名称 | 型番 | 部品イメージ | 追加更新日時 |
|---|---|---|---|---|---|---|---|
| 3306 | 送風機 | 熱交換器内蔵送風機 | 熱交換換気ユニット（天吊埋込形） | **全熱交換器　業務用　天埋形加湿付マイコン** | **LGH-N100RKX2-60** | 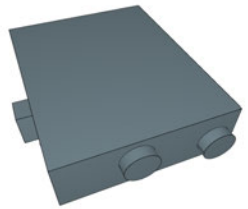 | 2021/3/31 |
| 3307 | 送風機 | 熱交換器内蔵送風機 | 熱交換換気ユニット（天吊埋込形） | **全熱交換器　業務用　天埋形加湿付マイコン** | **LGH-N100RKX2D-50** | 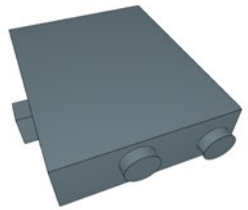 | 2021/3/31 |
| 3308 | 送風機 | 熱交換器内蔵送風機 | 熱交換換気ユニット（天吊埋込形） | **全熱交換器　業務用　天埋形加湿付マイコン** | **LGH-N100RKX2D-60** | 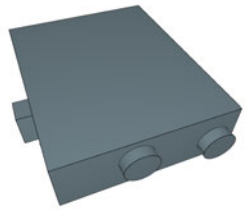 | 2021/3/31 |
| 3309 | 送風機 | 熱交換器内蔵送風機 | 熱交換換気ユニット（天吊埋込形） | **全熱交換機　業務用　耐湿形** | **LGH-N15RHW** | 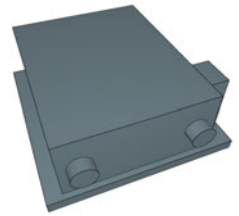 | 2021/3/31 |
| 3310 | 送風機 | 熱交換器内蔵送風機 | 熱交換換気ユニット（天吊埋込形） | **全熱交換器業務用天埋形加湿付スタンダード** | **LGH-N15RKS2** | 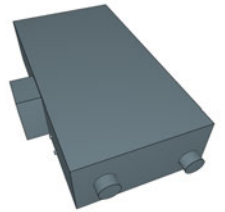 | 2021/3/31 |

| No. | 大分類 | 中分類 | 小分類 | 部品名称 | 型番 | 部品イメージ | 追加更新日時 |
|---|---|---|---|---|---|---|---|
| 3311 | 送風機 | 熱交換器内蔵送風機 | 熱交換換気ユニット（天吊埋込形） | **全熱交換器業務用天埋形加湿付スタンダード** | **LGH-N15RKS2D** | 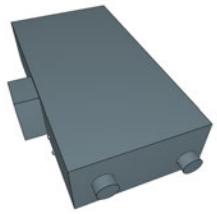 | 2021/3/31 |
| 3312 | 送風機 | 熱交換器内蔵送風機 | 熱交換換気ユニット（天吊埋込形） | **全熱交換器　業務用　天埋形加湿付マイコン** | **LGH-N15RKX2** | 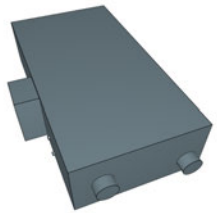 | 2021/3/31 |
| 3313 | 送風機 | 熱交換器内蔵送風機 | 熱交換換気ユニット（天吊埋込形） | **全熱交換器　業務用　天埋形加湿付マイコン** | **LGH-N15RKX2D** | 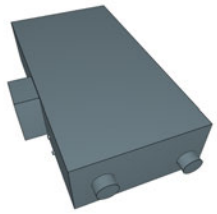 | 2021/3/31 |
| 3314 | 送風機 | 熱交換器内蔵送風機 | 熱交換換気ユニット（天吊埋込形） | **全熱交換器業務用天埋形加湿付スタンダード** | **LGH-N25RKS2** | 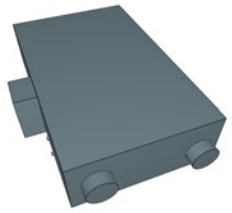 | 2021/3/31 |
| 3315 | 送風機 | 熱交換器内蔵送風機 | 熱交換換気ユニット（天吊埋込形） | **全熱交換器業務用天埋形加湿付スタンダード** | **LGH-N25RKS2D** | 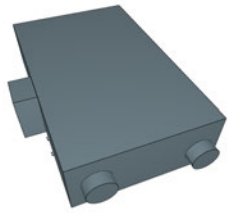 | 2021/3/31 |

| No. | 大分類 | 中分類 | 小分類 | 部品名称 | 型番 | 部品イメージ | 追加更新日時 |
|---|---|---|---|---|---|---|---|
| 3316 | 送風機 | 熱交換器内蔵送風機 | 熱交換換気ユニット（天吊埋込形） | **全熱交換器　業務用　天埋形加湿付マイコン** | **LGH-N25RKX2** | 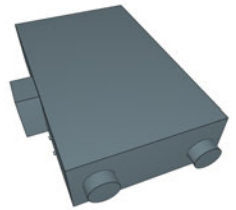 | 2021/3/31 |
| 3317 | 送風機 | 熱交換器内蔵送風機 | 熱交換換気ユニット（天吊埋込形） | **全熱交換器　業務用　天埋形加湿付マイコン** | **LGH-N25RKX2D** | 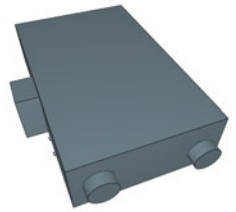 | 2021/3/31 |
| 3318 | 送風機 | 熱交換器内蔵送風機 | 熱交換換気ユニット（天吊埋込形） | **全熱交換器業務用天埋形加湿付スタンダード** | **LGH-N35RKS2** | 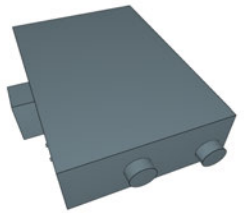 | 2021/3/31 |
| 3319 | 送風機 | 熱交換器内蔵送風機 | 熱交換換気ユニット（天吊埋込形） | **全熱交換器業務用天埋形加湿付スタンダード** | **LGH-N35RKS2D** | 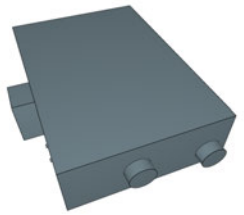 | 2021/3/31 |
| 3320 | 送風機 | 熱交換器内蔵送風機 | 熱交換換気ユニット（天吊埋込形） | **全熱交換器　業務用　天埋形加湿付マイコン** | **LGH-N35RKX2** | 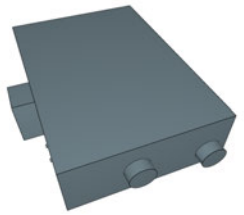 | 2021/3/31 |

| No. | 大分類 | 中分類 | 小分類 | 部品名称 | 型番 | 部品イメージ | 追加更新日時 |
|---|---|---|---|---|---|---|---|
| 3321 | 送風機 | 熱交換器内蔵送風機 | 熱交換換気ユニット（天吊埋込形） | **全熱交換器　業務用　天埋形加湿付マイコン** | **LGH-N35RKX2D** | 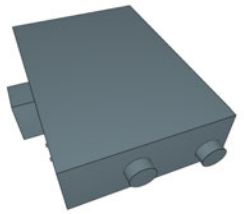 | 2021/3/31 |
| 3322 | 送風機 | 熱交換器内蔵送風機 | 熱交換換気ユニット（天吊埋込形） | **全熱交換機　業務用　耐湿形** | **LGH-N50RHW** | 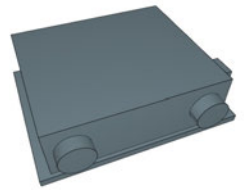 | 2021/3/31 |
| 3323 | 送風機 | 熱交換器内蔵送風機 | 熱交換換気ユニット（天吊埋込形） | **全熱交換器業務用天埋形加湿付スタンダード** | **LGH-N50RKS2** | 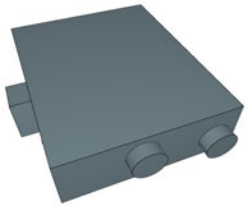 | 2021/3/31 |
| 3324 | 送風機 | 熱交換器内蔵送風機 | 熱交換換気ユニット（天吊埋込形） | **全熱交換器業務用天埋形加湿付スタンダード** | **LGH-N50RKS2D** | 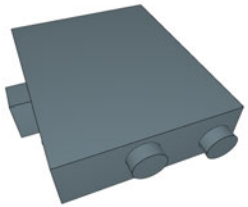 | 2021/3/31 |
| 3325 | 送風機 | 熱交換器内蔵送風機 | 熱交換換気ユニット（天吊埋込形） | **全熱交換器　業務用　天埋形加湿付マイコン** | **LGH-N50RKX2** | 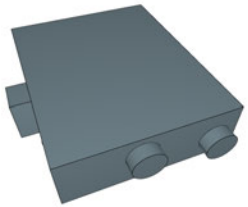 | 2021/3/31 |

| No. | 大分類 | 中分類 | 小分類 | 部品名称 | 型番 | 部品イメージ | 追加更新日時 |
|---|---|---|---|---|---|---|---|
| 3326 | 送風機 | 熱交換器内蔵送風機 | 熱交換換気ユニット（天吊埋込形） | **全熱交換器　業務用　天埋形加湿付マイコン** | **LGH-N50RKX2D** | 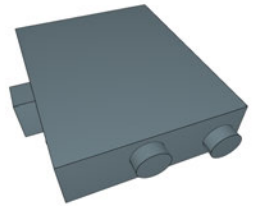 | 2021/3/31 |
| 3327 | 送風機 | 熱交換器内蔵送風機 | 熱交換換気ユニット（天吊埋込形） | **全熱交換器業務用天埋形加湿付スタンダード** | **LGH-N65RKS2** | 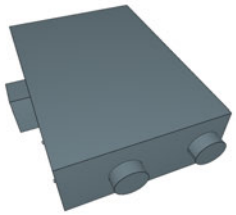 | 2021/3/31 |
| 3328 | 送風機 | 熱交換器内蔵送風機 | 熱交換換気ユニット（天吊埋込形） | **全熱交換器業務用天埋形加湿付スタンダード** | **LGH-N65RKS2D** | 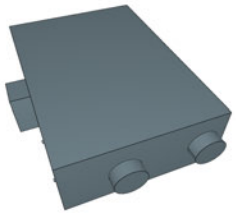 | 2021/3/31 |
| 3329 | 送風機 | 熱交換器内蔵送風機 | 熱交換換気ユニット（天吊埋込形） | **全熱交換器　業務用　天埋形加湿付マイコン** | **LGH-N65RKX2** | 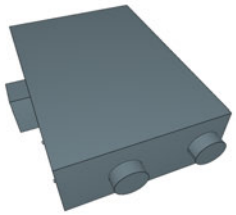 | 2021/3/31 |
| 3330 | 送風機 | 熱交換器内蔵送風機 | 熱交換換気ユニット（天吊埋込形） | **全熱交換器　業務用　天埋形加湿付マイコン** | **LGH-N65RKX2D** | 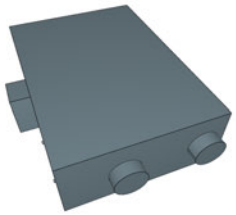 | 2021/3/31 |

| No. | 大分類 | 中分類 | 小分類 | 部品名称 | 型番 | 部品イメージ | 追加更新日時 |
|---|---|---|---|---|---|---|---|
| 3331 | 送風機 | 熱交換器内蔵送風機 | 熱交換換気ユニット（天吊埋込形） | **全熱交換器業務用天埋形加湿付スタンダード** | **LGH-N80RKS2** | 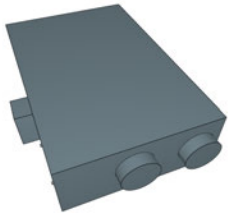 | 2021/3/31 |
| 3332 | 送風機 | 熱交換器内蔵送風機 | 熱交換換気ユニット（天吊埋込形） | **全熱交換器業務用天埋形加湿付スタンダード** | **LGH-N80RKS2D** | 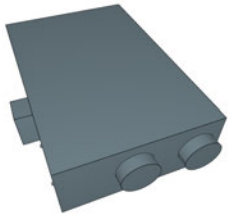 | 2021/3/31 |
| 3333 | 送風機 | 熱交換器内蔵送風機 | 熱交換換気ユニット（天吊埋込形） | **全熱交換器　業務用　天埋形加湿付マイコン** | **LGH-N80RKX2** | 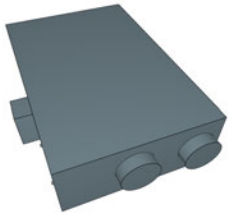 | 2021/3/31 |
| 3334 | 送風機 | 熱交換器内蔵送風機 | 熱交換換気ユニット（天吊埋込形） | **全熱交換器　業務用　天埋形加湿付マイコン** | **LGH-N80RKX2D** | 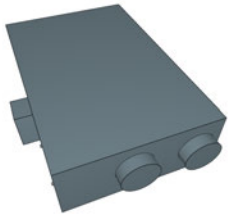 | 2021/3/31 |
| 3335 | 送風機 | 熱交換器内蔵送風機 | 熱交換換気ユニット（天吊埋込形） | **全熱交換器　業務用　天埋形　マイコン　ＣＯ２センサー付** | **LGH-N15RXW-C** | 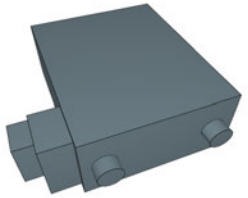 | 2021/3/31 |

| No. | 大分類 | 中分類 | 小分類 | 部品名称 | 型番 | 部品イメージ | 追加更新日時 |
|---|---|---|---|---|---|---|---|
| 3336 | 送風機 | 熱交換器内蔵送風機 | 熱交換換気ユニット（天吊埋込形） | **全熱交換器 業務用 天埋形 マイコン ＣＯ２センサー付** | **LGH-N25RXW-C** | 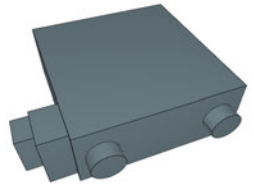 | 2021/3/31 |
| 3337 | 送風機 | 熱交換器内蔵送風機 | 熱交換換気ユニット（天吊埋込形） | **全熱交換器 業務用 天埋形 マイコン ＣＯ２センサー付** | **LGH-N35RXW-C** | 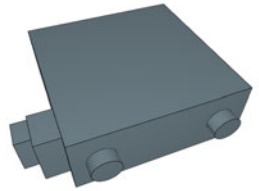 | 2021/3/31 |
| 3338 | 送風機 | 熱交換器内蔵送風機 | 熱交換換気ユニット（天吊埋込形） | **全熱交換器 業務用 天埋形 マイコン ＣＯ２センサー付** | **LGH-N50RXW-C** | 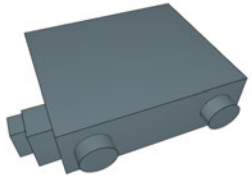 | 2021/3/31 |
| 3339 | 送風機 | 熱交換器内蔵送風機 | 熱交換換気ユニット（天吊埋込形） | **全熱交換器 業務用 天埋形 マイコン ＣＯ２センサー付** | **LGH-N65RXW-C** | 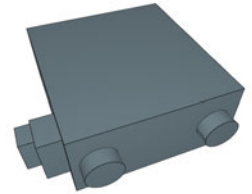 | 2021/3/31 |
| 3340 | 送風機 | 熱交換器内蔵送風機 | 熱交換換気ユニット（天吊埋込形） | **全熱交換器 業務用 天埋形 マイコン ＣＯ２センサー付** | **LGH-N80RXV-C** | 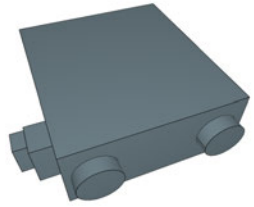 | 2021/3/31 |

| No. | 大分類 | 中分類 | 小分類 | 部品名称 | 型番 | 部品イメージ | 追加更新日時 |
|---|---|---|---|---|---|---|---|
| 3341 | 送風機 | 熱交換器内蔵送風機 | 熱交換換気ユニット（天吊埋込形） | **全熱交換器 業務用 天埋形 マイコン ＣＯ２センサー付** | **LGH-N100RXV-C** | 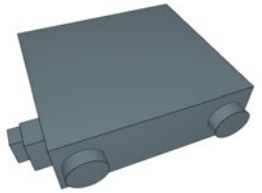 | 2021/3/31 |
| 3342 | 送風機 | 熱交換器内蔵送風機 | 熱交換換気ユニット（天吊埋込形） | **全熱交換器 業務用 天埋形 マイコン ＣＯ２センサー付** | **LGH-N80RXVD-C** | 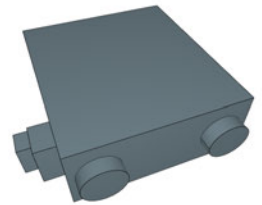 | 2021/3/31 |
| 3343 | 送風機 | 熱交換器内蔵送風機 | 熱交換換気ユニット（天吊埋込形） | **全熱交換器 業務用 天埋形 マイコン ＣＯ２センサー付** | **LGH-N100RXVD-C** | 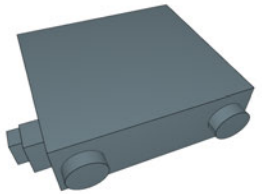 | 2021/3/31 |
| 3344 | 送風機 | 熱交換器内蔵送風機 | 熱交換換気ユニット（天吊埋込形） | **全熱交換器 業務用 天埋形 マイコン ＣＯ２センサー付** | **LGH-N150RXVD-C** | 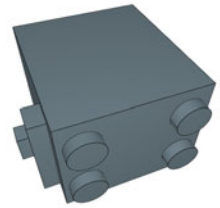 | 2021/3/31 |
| 3345 | 送風機 | 熱交換器内蔵送風機 | 熱交換換気ユニット（天吊埋込形） | **全熱交換器 業務用 天埋形 マイコン ＣＯ２センサー付** | **LGH-N200RXVD-C** | 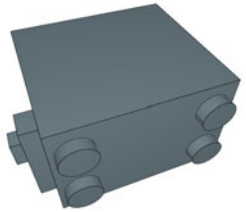 | 2021/3/31 |

| No. | 大分類 | 中分類 | 小分類 | 部品名称 | 型番 | 部品イメージ | 追加更新日時 |
|---|---|---|---|---|---|---|---|
| 3346 | 送風機 | 熱交換器内蔵送風機 | 熱交換換気ユニット（天吊埋込形） | **全熱交換器　業務用　天埋形　リプレースマイコン　ＣＯ２センサー付** | **LGH-RN15RXV-C** | 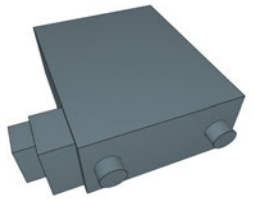 | 2021/3/31 |
| 3347 | 送風機 | 熱交換器内蔵送風機 | 熱交換換気ユニット（天吊埋込形） | **全熱交換器　業務用　天埋形　リプレースマイコン　ＣＯ２センサー付** | **LGH-RN25RXV-C** | 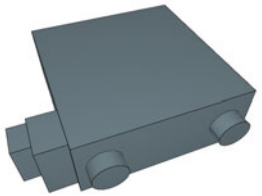 | 2021/3/31 |
| 3348 | 送風機 | 熱交換器内蔵送風機 | 熱交換換気ユニット（天吊埋込形） | **全熱交換器　業務用　天埋形　リプレースマイコン　ＣＯ２センサー付** | **LGH-RN35RXV-C** | 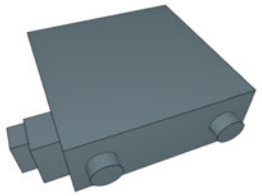 | 2021/3/31 |
| 3349 | 送風機 | 熱交換器内蔵送風機 | 熱交換換気ユニット（天吊埋込形） | **全熱交換器　業務用　天埋形　リプレースマイコン　ＣＯ２センサー付** | **LGH-RN50RXV-C** | 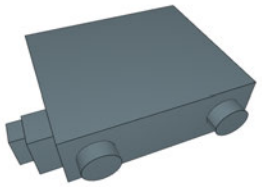 | 2021/3/31 |
| 3350 | 送風機 | 熱交換器内蔵送風機 | 熱交換換気ユニット（天吊埋込形） | **全熱交換器　業務用　天埋形　リプレースマイコン　ＣＯ２センサー付** | **LGH-RN65RXV-C** | 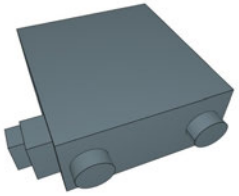 | 2021/3/31 |

| No. | 大分類 | 中分類 | 小分類 | 部品名称 | 型番 | 部品イメージ | 追加更新日時 |
|---|---|---|---|---|---|---|---|
| 3351 | 送風機 | 熱交換器内蔵送風機 | 熱交換換気ユニット（天吊埋込形） | **全熱交換器　業務用　天埋形　リプレースマイコン　ＣＯ２センサー付** | **LGH-RN80RXV-C** | 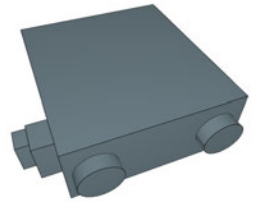 | 2021/3/31 |
| 3352 | 送風機 | 熱交換器内蔵送風機 | 熱交換換気ユニット（天吊埋込形） | **全熱交換器　業務用　天埋形　リプレースマイコン　ＣＯ２センサー付** | **LGH-RN100RXV-C** | 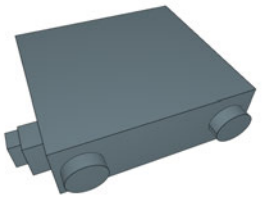 | 2021/3/31 |
| 3353 | 送風機 | 熱交換器内蔵送風機 | 熱交換換気ユニット（天吊埋込形） | **全熱交換器　業務用　天埋形　リプレースマイコン　ＣＯ２センサー付** | **LGH-RN15RXVD-C** | 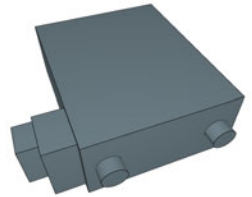 | 2021/3/31 |
| 3354 | 送風機 | 熱交換器内蔵送風機 | 熱交換換気ユニット（天吊埋込形） | **全熱交換器　業務用　天埋形　リプレースマイコン　ＣＯ２センサー付** | **LGH-RN25RXVD-C** | 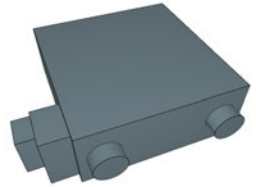 | 2021/3/31 |
| 3355 | 送風機 | 熱交換器内蔵送風機 | 熱交換換気ユニット（天吊埋込形） | **全熱交換器　業務用　天埋形　リプレースマイコン　ＣＯ２センサー付** | **LGH-RN35RXVD-C** | 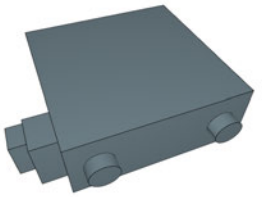 | 2021/3/31 |

| No. | 大分類 | 中分類 | 小分類 | 部品名称 | 型番 | 部品イメージ | 追加更新日時 |
|---|---|---|---|---|---|---|---|
| 3356 | 送風機 | 熱交換器内蔵送風機 | 熱交換換気ユニット（天吊埋込形） | **全熱交換器　業務用　天埋形　リプレースマイコン　ＣＯ２センサー付** | **LGH-RN50RXVD-C** | 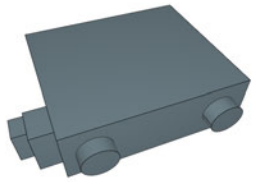 | 2021/3/31 |
| 3357 | 送風機 | 熱交換器内蔵送風機 | 熱交換換気ユニット（天吊埋込形） | **全熱交換器　業務用　天埋形　リプレースマイコン　ＣＯ２センサー付** | **LGH-RN65RXVD-C** | 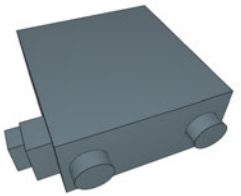 | 2021/3/31 |
| 3358 | 送風機 | 熱交換器内蔵送風機 | 熱交換換気ユニット（天吊埋込形） | **全熱交換器　業務用　天埋形　リプレースマイコン　ＣＯ２センサー付** | **LGH-RN80RXVD-C** | 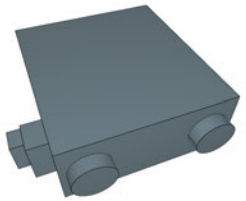 | 2021/3/31 |
| 3359 | 送風機 | 熱交換器内蔵送風機 | 熱交換換気ユニット（天吊埋込形） | **全熱交換器　業務用　天埋形　リプレースマイコン　ＣＯ２センサー付** | **LGH-RN100RXVD-C** | 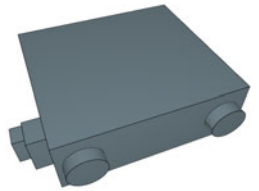 | 2021/3/31 |
| 3360 | 送風機 | 熱交換器内蔵送風機 | 熱交換換気ユニット（天吊埋込形） | **全熱交換器　業務用　天埋形　リプレースマイコン　ＣＯ２センサー付** | **LGH-RN150RXVD-C** | 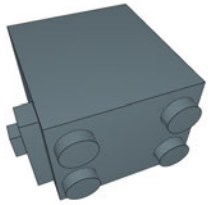 | 2021/3/31 |

| No. | 大分類 | 中分類 | 小分類 | 部品名称 | 型番 | 部品イメージ | 追加更新日時 |
|---|---|---|---|---|---|---|---|
| 3361 | 送風機 | 熱交換器内蔵送風機 | 熱交換換気ユニット（天吊埋込形） | **全熱交換器　業務用　天埋形　リプレースマイコン　ＣＯ２センサー付** | **LGH-RN200RXVD-C** | 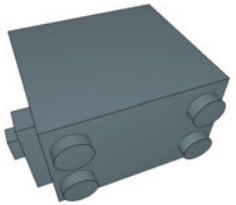 | 2021/3/31 |
| 3362 | 送風機 | 熱交換器内蔵送風機 | 熱交換換気ユニット（天井カセット形） | **全熱交換器　業務用　パワー脱臭カセット形** | **LGH-N10DC** |  | 2021/3/31 |
| 3363 | 送風機 | 熱交換器内蔵送風機 | 熱交換換気ユニット（天井カセット形） | **全熱交換器　業務用　パワー脱臭カセット形** | **LGH-N15DC** |  | 2021/3/31 |
| 3364 | 送風機 | 熱交換器内蔵送風機 | 熱交換換気ユニット（天井カセット形） | **全熱交換器　業務用　パワー脱臭カセット形** | **LGH-N25DC** |  | 2021/3/31 |
| 3365 | 送風機 | 熱交換器内蔵送風機 | 熱交換換気ユニット（天井カセット形） | **全熱交換器　店舗用ロスナイ　全カセット形** | **SKU-25AC** |  | 2021/3/31 |

| No. | 大分類 | 中分類 | 小分類 | 部品名称 | 型番 | 部品イメージ | 追加更新日時 |
|---|---|---|---|---|---|---|---|
| 3366 | 送風機 | 熱交換器内蔵送風機 | 熱交換換気ユニット（天井カセット形） | **全熱交換器　店舗用ロスナイ　真下グリル形** | **SKU-25HC** | 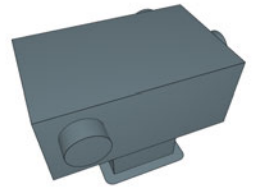 | 2021/3/31 |
| 3367 | 送風機 | 熱交換器内蔵送風機 | 熱交換換気ユニット（天井カセット形） | **全熱交換器　店舗用ロスナイ　全カセット形** | **SKU-35AC** | 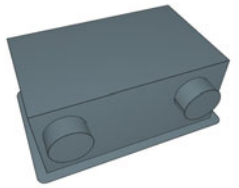 | 2021/3/31 |
| 3368 | 送風機 | 熱交換器内蔵送風機 | 熱交換換気ユニット（天井カセット形） | **全熱交換器　店舗用ロスナイ　真下グリル形** | **SKU-35HC** | 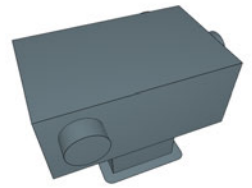 | 2021/3/31 |
| 3369 | 送風機 | 熱交換器内蔵送風機 | 熱交換換気ユニット（天井カセット形） | **全熱交換器　店舗用ロスナイ　全カセット形** | **SKU-50AC** | 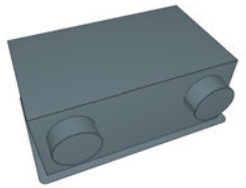 | 2021/3/31 |
| 3370 | 送風機 | 熱交換器内蔵送風機 | 熱交換換気ユニット（天井カセット形） | **全熱交換器　店舗用ロスナイ　真下グリル形** | **SKU-50HC** | 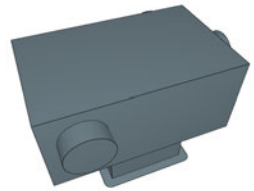 | 2021/3/31 |

| No. | 大分類 | 中分類 | 小分類 | 部品名称 | 型番 | 部品イメージ | 追加更新日時 |
|---|---|---|---|---|---|---|---|
| 3371 | 送風機 | 熱交換器内蔵送風機 | 熱交換換気ユニット（天井カセット形） | **全熱交換器　店舗用ロスナイ　全カセット形** | **SKU-65AC** |  | 2021/3/31 |
| 3372 | 送風機 | 熱交換器内蔵送風機 | 熱交換換気ユニット（天井カセット形） | **全熱交換器　店舗用ロスナイ　真下グリル形** | **SKU-65HC** | 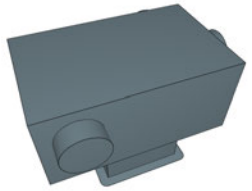 | 2021/3/31 |
| 3373 | 送風機 | 送風機関連部品 | 送風機その他関連部品 | **ブリーズライングリル** | **AS-GB407B** | 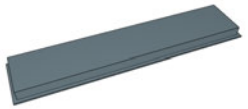 | 2021/3/31 |
| 3374 | 送風機 | 送風機関連部品 | 送風機その他関連部品 | **ブリーズライングリル** | **AS-GB407B-BK** | 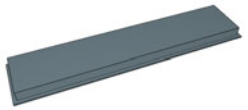 | 2021/3/31 |
| 3375 | 送風機 | 送風機関連部品 | 送風機その他関連部品 | **ブリーズライングリル** | **AS-GB412B** |  | 2021/3/31 |

| No. | 大分類 | 中分類 | 小分類 | 部品名称 | 型番 | 部品イメージ | 追加更新日時 |
|---|---|---|---|---|---|---|---|
| 3376 | 送風機 | 送風機関連部品 | 送風機その他関連部品 | **ブリーズライングリル** | **AS-GB412B-BK** |  | 2021/3/31 |
| 3377 | 送風機 | 送風機関連部品 | 送風機その他関連部品 | **ブリーズライングリル** | **AS-GB1508B** |  | 2021/3/31 |
| 3378 | 送風機 | 送風機関連部品 | 送風機その他関連部品 | **ブリーズライングリル** | **AS-GB1508B-BK** | 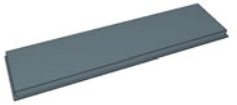 | 2021/3/31 |
| 3379 | 送風機 | 送風機関連部品 | 送風機その他関連部品 | **ブリーズライングリル** | **AS-GB1515B** | 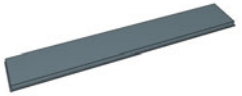 | 2021/3/31 |
| 3380 | 送風機 | 送風機関連部品 | 送風機その他関連部品 | **ブリーズライングリル** | **AS-GB1515B-BK** | 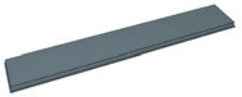 | 2021/3/31 |

| No. | 大分類 | 中分類 | 小分類 | 部品名称 | 型番 | 部品イメージ | 追加更新日時 |
|---|---|---|---|---|---|---|---|
| 3381 | 送風機 | 送風機関連部品 | 送風機その他関連部品 | **ＳＵＳ製丸形フード　ギャラリ付** | **P-07FS5** | 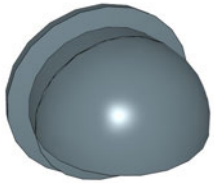 | 2021/3/31 |
| 3382 | 送風機 | 送風機関連部品 | 送風機その他関連部品 | **ＳＵＳ製丸形フード　ギャラリ付** | **P-13FS5** | 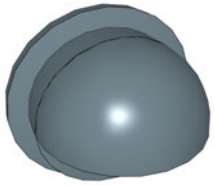 | 2021/3/31 |
| 3383 | 送風機 | 送風機関連部品 | 送風機その他関連部品 | **ＳＵＳ製丸形フード　ギャラリ付** | **P-18FS5** | 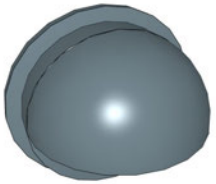 | 2021/3/31 |
| 3384 | 送風機 | 送風機関連部品 | 送風機その他関連部品 | **ＳＵＳ製丸形フード　ギャラリ付** | **P-23FS5** | 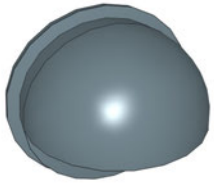 | 2021/3/31 |
| 3385 | 送風機 | 送風機関連部品 | 送風機その他関連部品 | **ＳＵＳ製低圧損形ベントキャップ** | **P-07RS2** |  | 2021/3/31 |

| No. | 大分類 | 中分類 | 小分類 | 部品名称 | 型番 | 部品イメージ | 追加更新日時 |
|---|---|---|---|---|---|---|---|
| 3386 | 送風機 | 送風機関連部品 | 送風機その他関連部品 | **ＳＵＳ製低圧損形ベントキャップ** | **P-13RS2** |  | 2021/3/31 |
| 3387 | 送風機 | 送風機関連部品 | 送風機その他関連部品 | **ＳＵＳ製低圧損形ベントキャップ** | **P-15RS2** |  | 2021/3/31 |
| 3388 | 送風機 | 送風機関連部品 | 送風機その他関連部品 | **ＳＵＳ製低圧損形ベントキャップ** | **P-18RS2** |  | 2021/3/31 |
| 3389 | 送風機 | 送風機関連部品 | 送風機その他関連部品 | **ＳＵＳ製低圧損形ベントキャップ** | **P-21RS2** |  | 2021/3/31 |
| 3390 | 送風機 | 送風機関連部品 | 送風機その他関連部品 | **ＳＵＳ製低圧損形ベントキャップ** | **P-23RS2** |  | 2021/3/31 |

| No. | 大分類 | 中分類 | 小分類 | 部品名称 | 型番 | 部品イメージ | 追加更新日時 |
|---|---|---|---|---|---|---|---|
| 3391 | 送風機 | 送風機関連部品 | 送風機その他関連部品 | **ＳＵＳ製深形スクエアフード　ギャラリ付** | **P-07JS** |  | 2021/3/31 |
| 3392 | 送風機 | 送風機関連部品 | 送風機その他関連部品 | **ＳＵＳ製深形スクエアフード　ギャラリ付** | **P-13JS** |  | 2021/3/31 |
| 3393 | 送風機 | 送風機関連部品 | 送風機その他関連部品 | **ＳＵＳ製深形スクエアフード　ギャラリ付** | **P-15JS** |  | 2021/3/31 |
| 3394 | 送風機 | 送風機関連部品 | 送風機その他関連部品 | **ＳＵＳ製深形スクエアフード　ギャラリ付** | **P-18JS** | 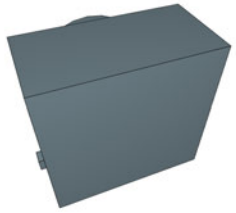 | 2021/3/31 |
| 3395 | 送風機 | 送風機関連部品 | 送風機その他関連部品 | **ＳＵＳ製深形スクエアフード　ギャラリ付** | **P-23JS** |  | 2021/3/31 |

| No. | 大分類 | 中分類 | 小分類 | 部品名称 | 型番 | 部品イメージ | 追加更新日時 |
|---|---|---|---|---|---|---|---|
| 3396 | 送風機 | 送風機関連部品 | 送風機その他関連部品 | **ＳＵＳ製深形フード　ギャラリ付** | **P-07VS4** | 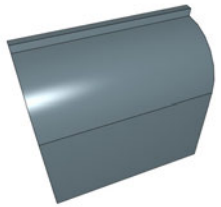 | 2021/3/31 |
| 3397 | 送風機 | 送風機関連部品 | 送風機その他関連部品 | **ＳＵＳ製深形フード　ギャラリ付** | **P-13VS4** | 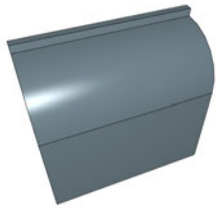 | 2021/3/31 |
| 3398 | 送風機 | 送風機関連部品 | 送風機その他関連部品 | **ＳＵＳ製深形フード　ギャラリ付** | **P-15VS4** | 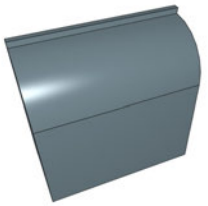 | 2021/3/31 |
| 3399 | 送風機 | 送風機関連部品 | 送風機その他関連部品 | **ＳＵＳ製深形フード　ギャラリ付** | **P-18VS4** | 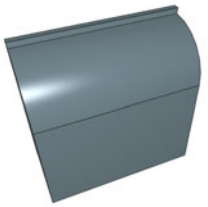 | 2021/3/31 |
| 3400 | 送風機 | 送風機関連部品 | 送風機その他関連部品 | **ＳＵＳ製深形フード　ギャラリ付** | **P-21VS4** | 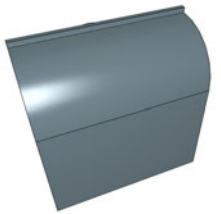 | 2021/3/31 |

| No. | 大分類 | 中分類 | 小分類 | 部品名称 | 型番 | 部品イメージ | 追加更新日時 |
|---|---|---|---|---|---|---|---|
| 3401 | 送風機 | 送風機関連部品 | 送風機その他関連部品 | **ＳＵＳ製深形フード　ギャラリ付** | **P-23VS4** | 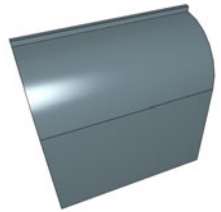 | 2021/3/31 |
| 3402 | 熱交換器 | 全熱交換器 | 設備用全熱交換器 | **全熱交換器　ビル用　ユニット横形** | **LU-160Y** | 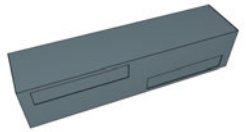 | 2021/3/31 |
| 3403 | 熱交換器 | 全熱交換器 | 設備用全熱交換器 | **全熱交換器　ビル用　ユニット横形** | **LU-500Y** | 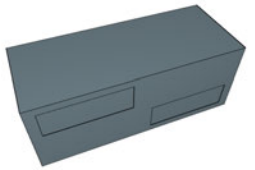 | 2021/3/31 |
| 3404 | 熱交換器 | 全熱交換器 | 設備用全熱交換器 | **全熱交換器　ビル用　ユニット横形** | **LU-80Y** | 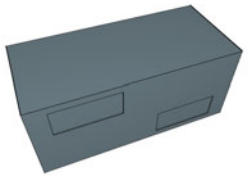 | 2021/3/31 |
| 3405 | 熱交換器 | 顕熱交換器 | 設備用顕熱交換器 | **顕熱交換機　業務用　耐湿形** | **LGH-N100RHP** | 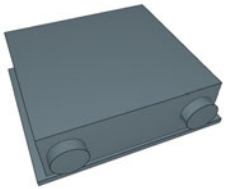 | 2021/3/31 |

| No. | 大分類 | 中分類 | 小分類 | 部品名称 | 型番 | 部品イメージ | 追加更新日時 |
|---|---|---|---|---|---|---|---|
| 3406 | 熱交換器 | 顕熱交換器 | 設備用顕熱交換器 | **顕熱交換機　業務用　耐湿形** | **LGH-N50RHP** | 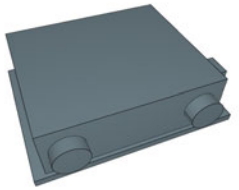 | 2021/3/31 |
| 3407 | 熱交換器 | 顕熱交換器 | 設備用顕熱交換器 | **顕熱交換器　局所用　天埋形　マイコン** | **LKY-50RX** | 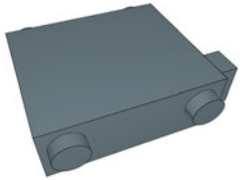 | 2021/3/31 |
| 3408 | 熱交換器 | 顕熱交換器 | 設備用顕熱交換器 | **顕熱交換器　工業用　耐湿形** | **LUP-160Y** | 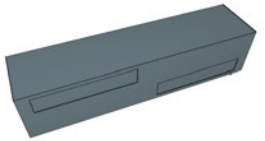 | 2021/3/31 |
| 3409 | 熱交換器 | 顕熱交換器 | 設備用顕熱交換器 | **顕熱交換器　工業用　耐湿形** | **LUP-500Y** | 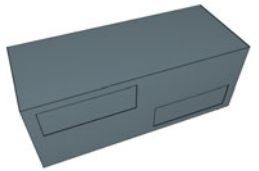 | 2021/3/31 |
| 3410 | 熱交換器 | 顕熱交換器 | 設備用顕熱交換器 | **顕熱交換器　工業用　耐湿形** | **LUP-80Y** | 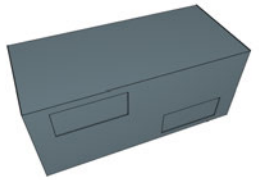 | 2021/3/31 |

| No. | 大分類 | 中分類 | 小分類 | 部品名称 | 型番 | 部品イメージ | 追加更新日時 |
|---|---|---|---|---|---|---|---|
| 3411 | その他空調機 | その他空調機器類 | その他空調機器 | **業務用単独加湿ユニット　天井カセット形** | **TKA-2200C-50** |  | 2021/3/31 |
| 3412 | その他空調機 | その他空調機器類 | その他空調機器 | **業務用単独加湿ユニット　天井カセット形** | **TKA-2200C-60** |  | 2021/3/31 |